Agregar Infobae en G

Por qué Ricardo Roa está arrendando su lujoso apartamento en el norte Bogotá: estas serían las razones detrás de la decisión del expresidente de Ecopetrol

El apartamento, ubicado en el edificio Entre Parques, en exclusivo sector de El Chicó, cuenta con un área de 400 metros cuadrados y una terraza privada, además de otras adecuaciones que aumentarían su valor en el mercado

Por **Mario Alejandro Rodríguez**

Seguir

Escuchar Puntos clave Resumen

La defensa de Ricardo Roa ha sostenido que la compra se realizó de forma legal con recursos propios y créditos bancarios. - crédito Luisa González/REUTERS - Google Maps

22 Sep, 2026 12:13 p. m. CO

PUBLICIDAD

En medio de la controversia que causó la decisión del expresidente de Ecopetrol Ricardo Roa, de poner en arriendo su apartamento en el norte de Bogotá, se conoció en la mañana del martes 22 de septiembre las razones que estarían detrás de esta determinación. Y todo cuando se especula con su posible salida del país, información que ha sido desmentida por sus apoderados.

Te puede interesar:

Los suegros lo pillaron con la 'mosa': en video quedó la pelea en un centro comercial de Bucaramanga por una infidelidad

PUBLICIDAD

De acuerdo con *Semana*, el inmueble, **que cuesta más de $2.700 millones y**

que será cedido al que logre pagar $40 millones al mes, no puede ser vendido por Roa. Lo anterior, debido a los líos judiciales que afronta el extitular de la estatal petrolera por la adquisición de este espacio, pues uno de los procesos judiciales que afronta el exfuncionario es por el presunto tráfico de influencias.

PUBLICIDAD

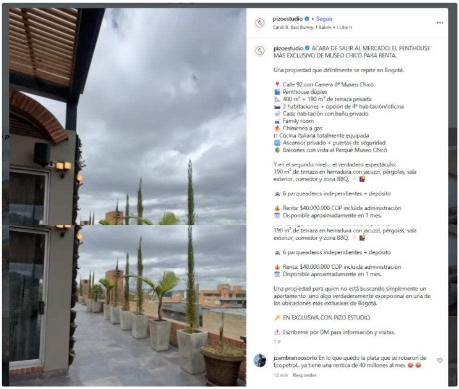

pizoestudio • Seguir
Cardi B, Bad Bunny, J Balvin • I Like It

pizoestudio ACABA DE SALIR AL MERCADO: EL PENTHOUSE MÁS EXCLUSIVO DE MUSEO CHICÓ PARA RENTA.

Una propiedad que difícilmente se repite en Bogotá.

📍 Calle 92 con Carrera 8ª Museo Chicó
🏙 Penthouse dúplex
📐 400 m² + 190 m² de terraza privada
🛏 3 habitaciones + opción de 4ª habitación/oficina
🛁 Cada habitación con baño privado
🛋 Family room
🔥 Chimenea a gas
🍴 Cocina italiana totalmente equipada
🛗 Ascensor privado + puertas de seguridad
🌳 Balcones con vista al Parque Museo Chicó

Y en el segundo nivel... el verdadero espectáculo:
190 m² de terraza en herradura con jacuzzi, pérgolas, sala exterior, comedor y zona BBQ. 🥂 🌇

🚘 6 parqueaderos independientes + depósito

💰 Renta: $40.000.000 COP incluida administración
🗓 Disponible aproximadamente en 1 mes.

190 m² de terraza en herradura con jacuzzi, pérgolas, sala exterior, comedor y zona BBQ. 🥂 🌇

🚘 6 parqueaderos independientes + depósito

💰 Renta: $40.000.000 COP incluida administración
🗓 Disponible aproximadamente en 1 mes.

Una propiedad para quien no está buscando simplemente un apartamento, sino algo verdaderamente excepcional en una de las ubicaciones más exclusivas de Bogotá.

🔑 EN EXCLUSIVA CON PIZO ESTUDIO

📩 Escríbeme por DM para información y visitas.
1 d

jzambranoosorio En lo que quedo la plata que se robaron de Ecopetrol.. ya tiene una rentica de 40 millones al mes 😂😂
12 min Responder

El penthouse 901 del edificio Entre Parques, en el sector del Museo del Chicó, volvió a generar atención tras aparecer en una oferta de arriendo por $40 millones mensuales - crédito @pizoestudio/Instagram

En efecto, la propiedad está bajo la mirada de la Fiscalía, mientras busca un espacio más pequeño tras los escándalos judiciales que rodean la compra del inmueble: el 901, que según el expediente del ente acusador fue adquirido por $1.800 millones, en lo que sería, al parecer, **un presunto "intercambio de favores" con el coronel retirado de la Policía Juan Guillermo Mancera.**

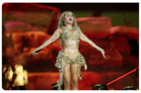

Te puede interesar:

Karol G respondió a fan que cuestionó que no tuviera un iPhone 18 Pro Max y reveló cuál es el modelo de su teléfono

Cabe señalar que el apartamento pertenecía formalmente a la empresa *Princeton International:* compañía creada en un paraíso fiscal y que es controlada por el empresario petrolero Serafino Iácono; no obstante, según la investigación, el exdirectivo usó su influencia para presionar a la filial Hocol y beneficiar de esta manera a Gaxi ESP S.A.S., una firma vinculada al exuniformado Mancera.

Lo Último | Colombia

Terror en Santa Marta por hombres armados en moto que obligaron a cerrar comercios con disparos y amenazas durante el paro armado de Acsn: así está el panorama

Abelardo de la Espriella solicita a Laura Fernández eliminar el requisito de visa para que los colombianos ingresen a Costa Rica

Yamid Amat continúa en la Unidad de Cuidados Intensivos: su estado es crítico y bajo pronóstico reservado, informó la Fundación Santa Fe

La Fiscalía judicializó a cuatro hombres señalados de drogar y abusar a niñas indígenas en Meta: "Fueron inducidas a inhalar pegante"

José Manuel Restrepo habló con Trump en una reunión del Escudo de las Américas, y el presidente de EE. UU. se refirió a De la Espriella: "Hizo esa promesa"

PUBLICIDAD

Espriella: "Hizo esa promesa"

PUBLICIDAD

Te Recomendamos

1 **Ciudadana suiza reveló la sorpresa que le causó**

PUBLICIDAD

¿Qué otros motivos llevarían a Ricardo Roa a arrendar el lujoso Penthouse?

Asimismo, según supo el citado medio por intermedio de una persona cercana al exdirector de Ecopetrol, otro de los motivos por los que Roa quiere cambiar de residencia es que **está buscando un apartamento de menor tamaño en el norte de la capital.** El cambio también ocurre en medio de un distanciamiento con el que era su pareja, Julián Caicedo, que ahora vive en otra ciudad.

Te puede interesar:

Mujer quedó atrapada en un torniquete en un bus del Sito en Bogotá: tuvieron que llamar a los Bomberos

Además de la comisión del presunto delito de tráfico de influencias, Ricardo Roa afronta un proceso penal por la presunta violación de topes en la campaña de Gustavo Petro, en 2022 - crédito Cristian Bayona/Colprensa

Es válido precisar que **Caicedo es administrador de negocios internacionales**, en una relación que empezó a mediados de 2018, pero salió a la luz a mediados de 2023, a la par de que se supo cómo el joven firmó de manera simultánea dos contratos con el Estado: en enero de 2023 como asesor del Instituto Nacional de Vías (Invías) y otro contratista de la institución Pascual Bravo en Medellín.

PUBLICIDAD

¿En qué va el proceso penal contra Ricardo Roa?

La investigación penal, ya tuvo una consecuencia procesal, **pues Roa fue imputado el 11 de marzo de 2026 por posible tráfico de influencias y no aceptó los cargos**. La Fiscalía sostuvo que habría usado su cargo para obtener beneficios durante la adquisición del lujoso inmueble: que fue presentado por la inmobiliaria Pizo como “el penthouse más exclusivo de Museo Chicó”.

Y es que según el ente acusador, **la propiedad fue comprada en diciembre de 2022 por 1.800 millones de pesos**. Para la Fiscalía, el valor comercial era de 2.727 millones de pesos, una diferencia de 927 millones que equivaldría al 34% del valor del inmueble, lo que causó alerta entre los entes de control, al hacerse pública la manera en que habría sido comprado este apartamento por Roa.

PUBLICIDAD

Julián Caicedo, conocido como la pareja de Ricardo Roa, se habría distanciado del exalto directivo y residiría en otra ciudad distinta a Bogotá - crédito julianccanoc/Instagram

El Penthouse 901 **está ubicado en el edificio Entre Parques, en el sector de El Chicó**, y tiene 400 metros cuadrados, además de 190 metros cuadrados de terraza privada. Este espacio cuenta con tres habitaciones, cada una con baño, y admite la construcción de una cuarta; además de incluir un *family room*, chimeneas, cocina italiana, jacuzzi, pérgolas y, de la misma forma, comedor al aire libre.

Aunque Roa habita actualmente el apartamento que ahora busca arrendar, lo cierto es que busca nuevo inquilino. Según las escrituras conocidas públicamente, **el inmueble fue adquirido inicialmente por Roca BI S. A. S.**, una sociedad de Roa y Caicedo, su pareja; en una operación que fue anulada y, dos días después, el apartamento quedó escriturado solo a nombre del exdirectivo.

PUBLICIDAD

Compartir nota:

Seguir leyendo

- Video de un hombre que le pega un puño a una mujer en medio de una pelea en vía pública causa indignación en Antioquia: "Agrediendo mujeres al pie de camionetas de traquetos"
- Ciudadanos golpearon a dos presuntos ladrones que intentaban llevarse un vehículo en Bogotá: los dejaron en ropa interior
- Identificaron el cadáver de un hombre encontrado en el interior de un carro en el norte de Bogotá: "Era un señor muy humilde y recatado"

+ **Temas Relacionados**

Ricardo Roa · Expresidente de Ecopetrol · Apartamento Ricardo Roa · Colombia-Noticias

Sigue todas las noticias de Infobae.com en Google News

Sigue todas las noticias de Infobae.com en WhatsApp

PUBLICIDAD

PUBLICIDAD

Más Noticias

Terror en Santa Marta por hombres armados en moto que obligaron a cerrar comercios con disparos y amenazas durante el paro armado de Acsn: así está el panorama

Los delincuentes que se movilizan por la ciudad con el fin de atemorizar a comerciantes y residentes pusieron a prueba la respuesta institucional en todo el departamento. El presidente De la Espriella militarizó la ciudad; además, varias autoridades se han pronunciado al respecto

Abelardo de la Espriella solicita a Laura Fernández eliminar el requisito de visa para que los colombianos ingresen a Costa Rica

El presidente suramericano planteó revisar las condiciones migratorias entre ambos países durante su primer encuentro bilateral con la mandataria costarricense, quien manifestó su disposición a estudiar la propuesta

Santa Fe vs. Deportivo Cali en vivo - Liga BetPlay: siga el minuto a minuto del partido en El Campín

El duelo entre "Cardenales" y "Azucareros" abrirá la fecha 12 del fútbol profesional colombiano en la capital de la república

Yamid Amat continúa en la Unidad de Cuidados Intensivos: su estado es crítico y bajo pronóstico reservado, informó la Fundación Santa Fe

La familia autorizó a la clínica divulgar el estado del periodista de 84 años, que está internado en el centro asistencial desde la noche del lunes 21 de septiembre de 2026

La Fiscalía judicializó a cuatro hombres señalados de drogar y abusar a niñas indígenas en Meta: "Fueron inducidas a inhalar pegante"

Las indagaciones señalan que las víctimas, de entre 12 y 15 años, habrían sido inducidas a inhalar pegante antes de sufrir agresiones sexuales en Puerto Concordia. Los señalados no aceptaron los cargos

MÁS NOTICIAS

PUBLICIDAD

VIOLENCIA

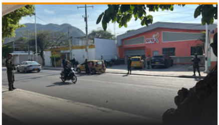

Terror en Santa Marta por hombres armados en moto que obligaron a cerrar comercios con disparos y amenazas durante el paro armado de Acsn: así...

De la Espriella anunció la militarización de Santa Marta tras amenazas y el paro armado de Acsn: "No permitiré que sigan arrodillando a través del terror"

ENTRETENIMIENTO

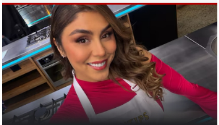

'Pautips' conmovió a sus seguidores al revelar la lección que le enseñó 'MasterChef Celebrity' más allá de las recetas: "Una batalla muy dura"

Beto Zabaleta casi termina con la cara quemada en medio de un concierto en el Magdalena: le lanzaron una bengala

DEPORTES

Santa Fe vs. Deportivo Cali en vivo - Liga BetPlay: siga el minuto a minuto del partido en El Campín

Sebastián Viera, entrenador del Junior de Barranquilla, agradeció la compañía de los hinchas en Bogotá: esto dijo sobre la posición de Zidane

Así quedó la línea de mando de Los Pachenca tras la muerte de alias Cholo y “Bendito Menor”: “Pinocho” a la cabeza

Disidencias de las Farc asesinaron a Mónica Beltrán: la niña de 13 años que fue reclutada en el Catatumbo había intentado escapar

Tensión en la Troncal del Caribe: quemaron dos buses tras operativo contra las Acsn; la Gobernación del Magdalena convocó un PMU

Yina Calderón pelearía en ‘Stream Fighters 5’, pero puso como condición enfrentarse a Aída Victoria Merlano o Yeri Mua: “Esta vez no me escapo”

Juan Pablo Raba respondió a quienes lo convierten en un meme por llorar en su podcast: “¿Por qué les molesta ver a un hombre llorar?”

Jorge Barón le pidió a Westcol tenerlo en cuenta para ‘Stream Fighters 5’: retó a famoso YouTuber español a subirse al ring

Go Sports desmintió que sea uno de los ofertantes por los derechos de televisión del fútbol profesional colombiano: esto dijo

Sencia respondió a la polémica por El Campín y afirmó que Santa Fe y la Dimayor conocían con anticipación el concierto de BTS en el estadio

Él es Mauricio Correa: creador de Win Sports y la cabeza detrás de la oferta de TV que habría sido elegida por Dimayor

Todos Los Derechos Reservados © 2026 Infobae