ÚLTIMAS NOTICIAS
09:13 Fiscalía imputa a 'Mocho' Olmedo, presunto cabecilla de disidencias Farc
00:28 Medellín inicia esquema de racionamiento de agua por el coletazo de El Niño
00:30 Actividad agrícola ha crecido en regiones donde hay minería
18:59 Barrios en Bogotá que tienen cortes de luz este martes 8 de septiembre
17:12 Santa Fe sueña con dar otro golpe

COLUMNISTAS

El salvavidas petrolero (II)

Para recuperar Ecopetrol es urgente firmar nuevos contratos de exploración.

Lunes, 7 de Septiembre de 2026

Alberto Abello

Es evidente que en las campañas presidenciales colombianas no siempre se plantean ideas de fondo y muchas veces prevalecen la improvisación y las propuestas más absurdas, como la de Gustavo Petro en la suya, cuando planteó exportar aguacates en vez de petróleo. Poco caso se le hizo a ese desvarío, pensando que era uno de esos ataques demagógicos que sufren los candidatos de cuando en cuando.

Lo cierto es que, si bien los aguacates no prosperaron mucho, la estatal Ecopetrol fue tomada por asalto por agentes pretistas o de sus amiguitas, que se dedicaron a rebajar la compañía y reducir sus utilidades, al punto que al poco tiempo de su gestión los rendimientos cayeron en casi un 50% por ciento. Se supera esa cifra en la medida que su exjefe de campaña y su compañero sentimental, manejaban la empresa estatal. En ese mismo tiempo de la ruinosa gestión de Petro y su equipo, asaltan literalmente la entidad considerada como la de los huevos de oro del Estado colombiano. Hasta el sindicato petrolero protesta, sin que en los grandes medios informativos se de mucha trascendencia.

Algunos comentaristas y economistas sostienen que el intento de derrumbar la más poderosa empresa estatal y la que mayores recursos genera al Estado y la sociedad, no fue casual ni el delirio de la pareja que había manejado el dinero de la campaña electoral de Petro a la presidencia. Se trató de un proyecto deliberado. Petro y ellos sabían que de las utilidades del petróleo una parte pasaba a los fondos estatales para financiar la compra de armas, los gastos de las Fuerzas Militares y otros rubros estratégicos. Y la junta directiva de Ecopetrol respaldó a su gerente en esa sórdida jugada, lo que llevó a muchos accionistas y gentes del común a perder parte de sus ahorros y al Estado miles y miles de millones. Fuera de los múltiples beneficios generales, gracias a Ecopetrol en diversas ocasiones se renovaron los equipos bélicos de nuestros soldados.

Ninguna de las críticas contra el gerente de la petrolera durante el gobierno petrista fue tenida en cuenta por el demagogo presidencial que demostró así que de lo que se trataba era de atentar con una poderosa bomba financiera contra los intereses de la Nación. Algo en lo que ya tenían experiencia, dado que en la alcaldía de Petro se la jugaron toda por la farsa de montar una empresa en Bogotá para recoger la basura, que precisamente trabajaba con camiones comprados en un basurero en el exterior, que pintaron y alquilaron como nuevos a la administración de Bogotá. Para desfalcar a Ecopetrol contaron con una junta directiva y una gerencia complaciente. Al punto que un mal día en Ecopetrol aparecen sus saldos en rojo. Carlos Rodado, prestigioso exgerente de esa empresa, lanza algunas advertencias que no consiguen penetrar la muralla de oídos sordos de los directivos de Ecopetrol. Posteriormente nos enteramos que la ex de Petro y sus amiguitas intervenían activamente en los negocios de la estatal petrolera, al parecer, en ocasiones en desmedro de la entidad.

Para recuperar la empresa es urgente firmar nuevos contratos de exploración, al mismo tiempo que se consolida la soberanía nacional en varias zonas petroleras del país, dado que el negocio de los hidrocarburos engorda las finanzas de la subversión. Una vez más recordamos que el mejor negocio que puede hacer Colombia es promover la asociación con los inversionistas foráneos para explotar el crudo y venderlo. En ese terreno hemos tenido buenos resultados, por lo que se observa entre las multinacionales del crudo. No olvidemos que del petróleo surgen valiosas materias primas, como el gas, el asfalto y se emplea en los laboratorios clandestinos.

A corto plazo se puede reactivar y duplicar la producción colombiana de crudo, lo que beneficiaría a todo el país, como a las Fuerzas Armadas y la financiación de vías, que junto con nuestros ríos sirvan para que nuestros soldados recuperen el control de las zonas de la periferia y fortalecer las arcas para financiar el desarrollo. La búsqueda, la extracción y la industrialización de miles de derivados del crudo no da espera. El petróleo es la fuente más positiva para recuperar la economía colombiana e impulsar la industrialización del país, así como la modernización del campo.

Más información

POLÍTICA
Tensión y choque jurídico marcan continuación del debate de la reforma tributaria

NACIÓN
Definen fecha para Simulacro Nacional de Respuesta a Emergencias 2026

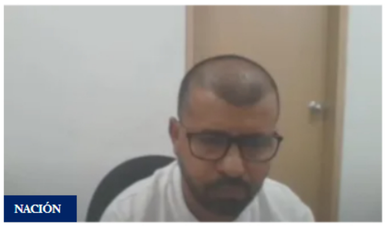
NACIÓN
Fiscalía imputa a 'Mocho' Olmedo, presunto cabecilla de disidencias Farc

INTERNACIONAL
España desclasifica informes sobre entrada de migrantes a Ceuta

ECONOMÍA
Precio del dólar en Colombia hoy 8 de septiembre de 2026

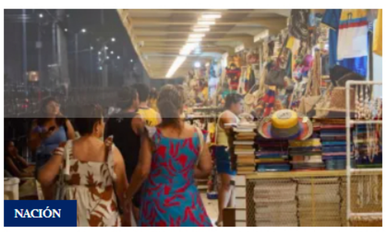
NACIÓN
Cartagena critica Plan de Energía para el Caribe y pide trato diferencial