Agregar Infobae en G

Chichimene pide diálogo con Ecopetrol tras fallo por protestas en estación petrolera

La comunidad de Acacías busca una mesa con la empresa y el Gobierno antes de que avance el cálculo de una eventual indemnización

Por **Mauricio Villamil**

Seguir

- crédito Cristian Bayona/Colprensa

03 Sep, 2026 05:00 a. m. CO

PUBLICIDAD

PUBLICIDAD

La comunidad de **San Isidro de Chichimene**, en zona rural de **Acacías, Meta**, pidió abrir una mesa de diálogo con **Ecopetrol** y el Gobierno Nacional antes de que avance el proceso para establecer una eventual indemnización por los daños ocasionados durante las protestas realizadas en 2017 en la zona.

Te puede interesar:
los daños ocasionados durante las protestas realizadas en 2017 en la zona.

Te puede interesar:
Políticos cuestionaron a Abelardo de la Espriella por la forma como presentaron los cuerpos de los terroristas muertos en bombardeo contra las disidencias: “Siguen teniendo dignidad”

De acuerdo con la información publicada por *Blu Radio*, la solicitud se conoce después de que el **Consejo de Estado** determinara que algunas acciones ocurridas durante esas manifestaciones superaron los límites constitucionales de la protesta pacífica. El alto tribunal revisó los hechos registrados entre el **31 de julio y el 15 de agosto de 2017**, cuando hubo bloqueos en la **Estación Chichimene** de Ecopetrol.

PUBLICIDAD

Según la decisión, las protestas restringieron el ingreso de trabajadores, equipos e insumos, lo que terminó afectando la operación petrolera. Por esos hechos, el Consejo de Estado declaró responsables solidariamente a la **Corporación Comunitaria de Juntas de Acción Comunal del Área de Influencia Directa de San Isidro Chichimene** y a **Sandra Patricia Ruiz Riaño** por los perjuicios ocasionados a la empresa.

Te puede interesar:
Desde qué año podrán pensionarse las mujeres con menos semanas cotizadas: deben cumplir este requisito confirmado en la reforma pensional

El Consejo de Estado declaró responsables solidariamente a la Corporación Comunitaria de Juntas de Acción Comunal del Área de Influencia Directa de San Isidro Chichimene y a Sandra Patricia Ruiz Riaño por los perjuicios ocasionados a la empresa.. (Imagen Ilustrativa Infobae)

Fallo ordena calcular perjuicios

Ecopetrol señaló que, durante los bloqueos, **20 pozos tuvieron producción diferida**, es decir, dejaron temporalmente de producir con normalidad. La compañía reportó cerca de **32.000 barriles afectados** y pérdidas inicialmente estimadas en más de **$4.056 millones**.

El fallo estableció un plazo de **60 días** para que Ecopetrol presente una prueba técnica que determine cuánto fueron realmente los perjuicios. Ese cálculo deberá establecer qué producción se dejó de obtener y cuánto representaba económicamente para el año 2017.

Te puede interesar:
Video captó el momento en que un hombre realizaba extraños movimientos con una mujer en una embarcación en Guatapé: “Se está comiendo un bagre”

Lo Último | Colombia

Presupuesto 2027 prende alarmas por cifras de inflación y recursos para reconstrucción

Pico y Placa en Cali: restricciones vehiculares para evitar multas este 4 de septiembre

Buscan a Pablo Carrizo, ciudadano argentino desaparecido en El Poblado, exclusivo sector de Medellín, desde finales de agosto

Reykon reveló la prueba más dura de su vida: cómo la fe salvó a su madre cuando los médicos ya no tenían respuestas

María Claudia Tarazona reveló que conserva amenazas que habrían anticipado el atentado contra Miguel Uribe: “No tengo las garantías”

PUBLICIDAD

Te Recomendamos

1 Él es Joaquín Gutiérrez, quien sería el nuevo presidente de Ecopetrol: la junta directiva de la petrolera lo definirá en asamblea de septiembre

2 Consejo de Estado emitió fallo que reconoce límites a las protestas: no todas tienen “protección constitucional”

3 Andrea Petro se refirió a

PUBLICIDAD

La preocupación de la comunidad está en quién asumiría ese eventual pago. El abogado **Nelson Rodríguez**, representante de la comunidad, explicó que se trata de **14 veredas y juntas de acción comunal** que, según dijo, no cuentan con recursos económicos para responder por una indemnización de esa magnitud.

Para Rodríguez, la discusión no debería limitarse al daño económico alegado por Ecopetrol. El abogado sostiene que también deben revisarse las condiciones sociales de las comunidades ubicadas en una zona con alta actividad petrolera y con necesidades históricas en servicios públicos e infraestructura.

Comunidad pide obras y atención social

El representante de la comunidad afirmó que, durante años, los habitantes han reclamado mayor atención del Gobierno y de la empresa petrolera. Entre las principales preocupaciones mencionó la falta de servicios como **agua, energía y alcantarillado**, además del deterioro de la vocación agrícola de la zona.

PUBLICIDAD

El representante de la comunidad afirmó que, durante años, los habitantes han reclamado mayor atención del Gobierno y de la empresa petroler - crédito Colprensa

Según Rodríguez, los cambios derivados de décadas de actividad petrolera y problemas como la sequía han afectado las dinámicas tradicionales del territorio. Por eso, insistió en que la eventual discusión con Ecopetrol debe incluir compromisos sociales y no solo el cálculo de daños económicos.

“**Hacer un llamado al presidente, decirle, ‘Venga, más allá de la explotación del petróleo, listo, no estamos oponiéndonos a eso, pero al menos que a nosotros como comunidad nos quede algo de ese producto que se saca en nuestro terreno. Nos quede algo: buenas vías, una infraestructura, vivienda de interés social que no hay’**”, dijo el abogado Nelson Rodríguez.

PUBLICIDAD

La comunidad sostiene que no busca recurrir nuevamente a vías de hecho. Por el contrario, plantea una **mesa de diálogo** con Ecopetrol y el Gobierno para revisar los efectos del fallo, buscar alternativas frente a la eventual indemnización y mejorar la relación entre la empresa y las juntas de acción comunal.

El caso vuelve a poner sobre la mesa la tensión entre operación petrolera, protesta social y demandas comunitarias en zonas productoras. Mientras Ecopetrol deberá sustentar técnicamente los perjuicios, las comunidades piden que también se escuchen sus necesidades y que la respuesta institucional no se limite a una sanción económica.

PUBLICIDAD

La petición de Chichimene apunta a evitar que el fallo termine profundizando el conflicto entre la empresa y las veredas del área de influencia. El llamado central es abrir un espacio de conversación antes de que se defina el alcance económico de la decisión judicial y antes de que las comunidades queden enfrentadas a una obligación que, según su abogado, no estarían en capacidad de asumir.

Compartir nota:

Seguir leyendo

- **Andrea Petro aclaró si Gabriela Muñoz y Juliana Guerrero eran 'mozas' de su papá: "Son unas niñitas de nada"**
- **"¡Estamos firmes por la patria!": el incómodo momento que vivió Gustavo Petro en un avión rumbo a México**
- **David Racero llamó "lavaperros" a Cathy Juvinao, que no se quedó callada: así fue el 'agarrón' en el Congreso durante el debate del presupuesto de 2027**

+ **Temas Relacionados**

Chichimene Ecopetrol Consejo de Estado Acacías Colombia-Noticias

Sigue todas las noticias de Infobae.com en Google News

Sigue todas las noticias de Infobae.com en WhatsApp

PUBLICIDAD

PUBLICIDAD

Más Noticias

Presupuesto 2027 prende alarmas por cifras de inflación y recursos para reconstrucción

El representante Durguez Espinosa pidió aclarar inconsistencias técnicas y explicar el origen de los $30 billones del Fondo Milagro

Pico y Placa en Cali: restricciones vehiculares para evitar multas este 4 de septiembre

El Pico y Placa cambia constantemente por lo que es necesario mantenerse informado

PICO Y PLACA
CALI

Buscan a Pablo Carrizo, ciudadano argentino desaparecido en El Poblado, exclusivo sector de Medellín, desde finales de agosto

El empresario, consultor y 'bartender' se encontraba en la capital antioqueña por motivos laborales

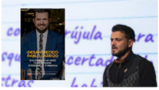

Reykon reveló la prueba más dura de su vida: cómo la fe salvó a su madre cuando los médicos ya no tenían respuestas

El reguetonero envigadeño habló en 'Vos Podés' sobre la década en que su carrera perdió fuerza, el divorcio que atravesó en silencio y el milagro que vivió cuando los médicos le dijeron que su madre no sobreviviría

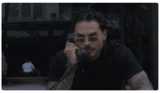

María Claudia Tarazona reveló que conserva amenazas que habrían anticipado el atentado contra Miguel Uribe: “No tengo las garantías”

La viuda del senador cuestionó que el mismo esquema de seguridad que estaba bajo investigación por su posible relación con el atentado continuara protegiendo a su familia durante un año después del crimen

MÁS NOTICIAS

PUBLICIDAD

VIOLENCIA →

Lanzaron artefacto explosivo contra un puesto de control del Ejército en Jamundí, Valle del Cauca: esto se sabe

Ataque con drones explosivos contra estación de Policía en Ataco, Tolima, deja al menos dos uniformados heridos

Violento ataque terrorista en Pelaya, Cesar: 40 drones explosivos dejaron al menos dos militares heridos

No fue solo la estación de Policía, templos religiosos también resultaron afectados tras ataque con drones en El Tambo, Cauca

Ataque con drones explosivos en Buenos Aires, Cauca, dejó a un soldado muerto y a tres más heridos

ENTRETENIMIENTO →

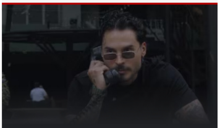

Reykon reveló la prueba más dura de su vida: cómo la fe salvó a su madre cuando los médicos ya no tenían respuestas

Shakira, Karol G, Beéle y Ovy On The Drums se destacaron en la entrega de los Premios Juventud 2026

Sofía Vergara compartió un TBT con sus seguidores, acompañada de uno de sus novios en la ficción: el final sigue sacando sonrisas

“Dejen de seguir a pendejos”: Alejandra Giraldo, de Noticias Caracol, arremetió contra Karina García por polémica con la raza de los perros

Shakira hizo historia otra vez con su cuarto himno mundialista: ‘Dai Dai’ arrasó en el listado de Spotify en el verano 2026

DEPORTES →

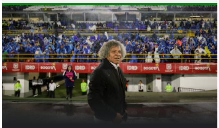

Alberto Gamero regresó a Millonarios y así fue la presentación: “Volver no siempre es empezar de nuevo”

Franco Fagúndez es el segundo delantero extranjero más influyente del fútbol colombiano: este cambio con Santa Fe lo llevó a ser goleador

Sebastián Montoya no se rinde en la Fórmula 2, pese a los problemas con el equipo: “Esta temporada no se ha cerrado”

Carlos Queiroz, extécnico de Colombia, volverá a dirigir una selección tras el Mundial 2026: “La misión continúa”

Un extécnico del Real Madrid estuvo cerca de dirigir al Junior de Barranquilla: este era el entrenador

Todos Los Derechos Reservados © 2026 Infobae