Congresista del Pacto Histórico aseguró que sacaron a Rodrigo Lara del Ministerio del Interior por hablar bien del asesinado candidato presidencial de la izquierda Bernardo Jaramillo: “Era un gran hombre”

El representante a la Cámara por Bogotá José Luis Bohórquez mencionó el presunto rol que habría tenido el presidente de la junta directiva de Ecopetrol Carlos Suárez, sumado a las palabras de Lara, que en medio de la polémica por el retiro de obras del Museo Nacional afirmó que Jaramillo fue un “buen hombre”

Por **Sebastián Vargas Rueda**

PUBLICIDAD

PUBLICIDAD

Rodrigo Lara reconoce que quitar a Bernardo Jaramillo del Museo Nacional fue un error - crédito Instagram/@joseluisbohorquezoficial

22 Oct, 2026 09:40 a. m. | Actualizado: 22 Oct, 2026 10:51 a. m. CO

La salida de Rodrigo Lara del Ministerio de Interior, y tras la polémica que se armó en el Congreso tras la aprobación del Presupuesto General de la Nación para 2027, y que a la final terminará siendo implementado vía decreto por el presidente Abelardo de la Espriella, sigue dejando reacciones por parte de la bancada de oposición, entre ellos José Luis Bohórquez y Esmeralda Hernández (representante a la Cámara y senadora Pacto Histórico), que denunció el error que llevó a que se atribuyeran que habían “tumbado” la iniciativa del Gobierno nacional.

Te puede interesar:

Jenny Ambuila, la joven señalada por lavado de dinero que se hizo famosa por presumir un Ferrari, joyas y viajes, ahora tiene una vida menos glamurosa: vende helados en Cali

A raíz de que el Senado y la Cámara de Representantes habrían aprobado versiones distintas del artículo 65, y después del aluvión de críticas que recibieron Lara y el ministro de Hacienda Miguel Gómez Martínez, De la Espriella comunicó la decisión la noche del 21 de octubre de 2026.

PUBLICIDAD

“Agradezco al doctor Rodrigo Lara Restrepo por su servicio a Colombia”

“Agradezco al doctor Rodrigo Lara Restrepo por su servicio a Colombia”, señaló De la Espriella, que en la misma publicación hecha desde su cuenta de X anunció a Alejandro Ordóñez (exprocurador y embajador de Colombia ante la OEA —Organización de Estados Americanos—) como reemplazo de Lara, mientras que el líder de la cartera de Justicia Iván Cancino ocupa el cargo de manera temporal.

Te puede interesar:

JEP recuperaría millonario monto por caída del Presupuesto General de la Nación: senador Enrique Gómez explicó qué fue lo que pasó

No obstante, además de la réplica de la senadora Hernández, Bohórquez señaló a través de un video que difundió en redes sociales la mañana del jueves 22 de octubre, los motivos que habrían llevado al jefe de Estado a tomar la decisión, y relacionó dos puntos en concreto: una declaración que brindó Lara en medio de la controversia por el retiro de obras del Museo Nacional y la presunta influencia de Carlos Suárez, presidente de la junta directiva de Ecopetrol.

PUBLICIDAD

Lo Último | Colombia

Envían a la cárcel a dos procesados por el atentado con explosivos contra el Batallón Pichincha en Cali, en abril de 2026

Plan de choque en salud avanza en Colombia: se han entregado más de 12 millones de medicamentos y se han resuelto más de 400.000 procedimientos

Agentes de la Unidad Nacional Antidisturbios fueron reubicados por tensión con manifestantes en la Biblioteca Nacional en el centro de Bogotá

Video en vivo para viajes de adolescentes, opción Extra Comfort y más actualizaciones hoy de Uber y Cabify

Angie Rodríguez aseguró que tras haber hecho acusaciones contra Petro le toca esconderse: Alejandro Carranza afirmó que estaría siendo manipulada

Angie Rodríguez aseguró que tras haber hecho acusaciones contra Petro le toca esconderse: Alejandro Carranza afirmó que estaría siendo manipulada

PUBLICIDAD

Te Recomendamos

PINK FLOYD THE WALL

El representante a la Cámara por Bogotá José Luis Bohórquez (Pacto Histórico), relacionó las palabras de Rodrigo Lara en las que reconoció que el retiro de una pieza del Museo Nacional en la que aparece Bernardo Jaramillo Ossa, exsenador y candidato presidencial por la Unión Patriótica (UP), asesinado en el Puente Aéreo de Bogotá por un sicario de 16 años el 22 de marzo de 1990 - crédito @JLuisBohorquez/X

"¡No fue solo por el presupuesto! Una fuente del Gobierno nos confirmó que el video en el que Lara reconoce que Bernardo Jaramillo fue un gran hombre pesó en su salida. ¿El problema? Contradecir a @ABDELAESPRIELLA y al asesor Suárez en su famosa «batalla cultural»", señala el mensaje adjunto a la grabación de Bohórquez.

Te puede interesar:
Asesinaron a una pareja en un ataque a su finca en Suesca, Cundinamarca: trataron de huir y murieron en plena vía

El representante a la Cámara por Bogotá comentó: "Se fue el ministro Lara y unos dicen que duró muy poco. La verdad es que duró demasiado para el sectarismo de este Gobierno".

"Les quiero contar que en las últimas horas, no solamente por el tema del presupuesto, por la compañera Esmeralda Hernández, sino también, **por muy buena fuente, me lo han confirmado, el video que sacamos indicando que por Bernardo Jaramillo, cuando él confiesa que es un buen hombre por el Museo Nacional, eso les cayó como un baldado de agua fría en el Gobierno nacional",** explicó Bohórquez más adelante.

PUBLICIDAD

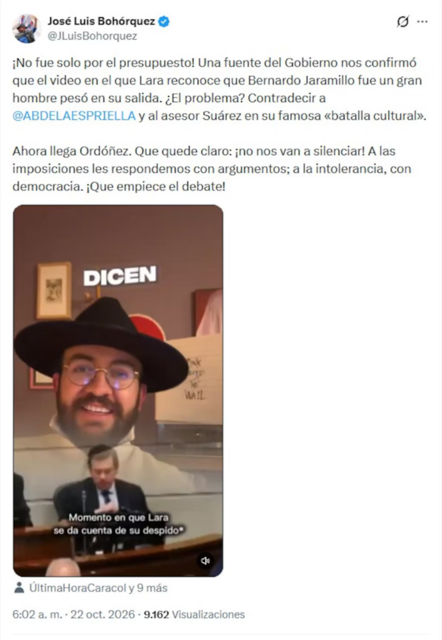

José Luis Bohórquez
@JLuisBohorquez

¡No fue solo por el presupuesto! Una fuente del Gobierno nos confirmó que el video en el que Lara reconoce que Bernardo Jaramillo fue un gran hombre pesó en su salida. ¿El problema? Contradecir a @ABDELAESPRIELLA y al asesor Suárez en su famosa «batalla cultural».

Ahora llega Ordóñez. Que quede claro: ¡no nos van a silenciar! A las imposiciones les respondemos con argumentos; a la intolerancia, con democracia. ¡Que empiece el debate!

ÚltimaHoraCaracol y 9 más

6:02 a. m. · 22 oct. 2026 · **9.162** Visualizaciones

Bohórquez señaló a Carlos Suárez, presidente de la junta directiva de Ecopetrol, en el video que compartió vía X la mañana del jueves 22 de octubre de 2026 - crédito @JLuisBohorquez/X

El congresista detalló el presunto papel que habría desempeñado Suárez para que saliera Lara del Gobierno.

“Un señor Suárez, allá un poco sectario en ese gobierno, que le molestó profundamente que el señor ministro se solidarizara o manifestara que el señor Bernardo Jaramillo, un hombre de izquierda al que quitaron el Museo Nacional, era un gran hombre, porque eso básicamente contradecía la postura del Gobierno nacional”, puntualizó Bohórquez.

Para el representante a la Cámara, “eso se suma a varios de los errores para el Gobierno nacional que cometió el señor Lara”, y lo llevó a calificar el panorama con la expresión: “Pasamos de Guatemala a Guatepeor”.

PUBLICIDAD

Sobre los motivos que lo llevaron a sentenciar la frase anterior, Bohórquez expuso: “Porque el señor Ordoñez sí que es un ultrafascista, un hombre retrógrado, un hombre que considera que las mujeres no deben tener los mismos derechos que los hombres, un hombre que quiere decidir sobre el cuerpo de las mujeres, un hombre que quemaba libros, un hombre que usó la Procuraduría para perseguir a sus contrincantes políticos”.

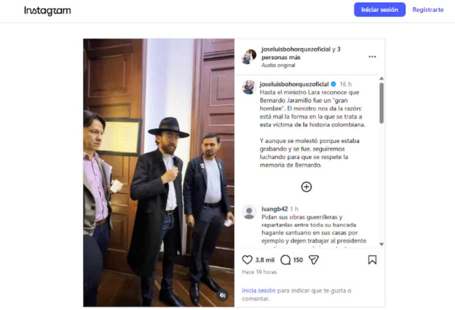

joseluisbohorquezoficial 16 h
Hasta el ministro Lara reconoce que Bernardo Jaramillo fue un "gran hombre". El ministro nos da la razón: está mal la forma en la que se trata a esta víctima de la historia colombiana.

Y aunque se molestó porque estaba grabando y se fue, seguiremos luchando para que se respete la memoria de Bernardo.

ivangb42 1 h
Pidan sus obras guerrilleras y repartanlas entre toda su bancada haganle santuario en sus casas por ejemplo y dejen trabajar al presidente

“Sí, fue un gran hombre”, le dijo Lara a Bohórquez, al referirse a Bernardo Jaramillo Ossa, en un video que compartió el representante a la Cámara desde su cuenta de Instagram el 20 de octubre de 2026, y tras el retiro de cerca de 50 piezas y obras del Museo Nacional - crédito @joseluisbohorquezoficial/Instagram

“No nos esperan los mejores momentos, pero ahí no faltaba. Así como a Lara, al señor Ordoñez le pondremos cara y haremos debate, porque esto es una república democrática. Ahí nos vemos”, advirtió al final del video el congresista del Pacto Histórico.

PUBLICIDAD

Por último, y en el cierre de su mensaje en X, Bohórquez concluyó: “Ahora llega Ordóñez. Que quede claro: ¡no nos van a silenciar! A las imposiciones les respondemos con argumentos; a la intolerancia, con democracia. ¡Que empiece el debate!"

Compartir nota:

Seguir leyendo

Este es el primer video en la cárcel del hombre capturado por amenazar a la primera dama, Ana Lucía Pineda, y a la familia del presidente Abelardo de la Espriella

Denuncian presuntos ofrecimientos de dinero a mujeres trans en el barrio Santa Fe de Bogotá tras declaraciones de Angie Rodríguez

Las pistas que rodean la misteriosa desaparición de la modelo María Alejandra Molina en Cali

+ **Temas Relacionados**

Rodrigo Lara · Salida del Ministerio del Interior · Declaraciones · Retiro de obras del Museo Nacional · Bernardo Jaramillo Ossa · Carlos Suárez · Ecopetrol · Batalla cultural · Abelardo de la Espriella · Colombia-Noticias

Sigue todas las noticias de Infobae.com en Google News

Sigue todas las noticias de Infobae.com en WhatsApp

PUBLICIDAD

PUBLICIDAD

Más Noticias

Estados Unidos revocó la visa a Ricardo Roa y otros siete políticos colombianos: qué implicaciones tiene la decisión

VISA
VISA REVOCADA

La medida impide a los afectados ingresar a territorio estadounidense con los documentos revocados, pero no supone automáticamente investigaciones judiciales ni bloqueos financieros

Creg propone agilizar la conexión de estaciones de carga eléctrica con plazos definidos y trámites digitales

La iniciativa, que estará abierta a comentarios durante 15 días hábiles, contempla dos rutas de evaluación según la potencia requerida y fija tiempos para revisar documentos, solicitar aclaraciones y determinar la viabilidad técnica de cada proyecto

Video | Ángel Barajas quedó en quinto lugar y rozó el podio en el Mundial de Gimnasia 2026: Camilo Vega sufrió una caída que le costó puntos

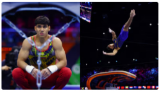

Con una destacada regularidad en los seis aparatos, el cucuteño mejoró su sexto lugar de Yakarta 2025 y firmó una gran actuación en la final del 'All-Around' en la que dejó la bandera colombiana en alto

afiche de Bernardo Jaramillo del Museo Nacional fue una equivocación: "Fue un gran hombre"

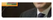

2 Así fue como Rodrigo Lara se enteró que no iba más como ministro del Interior por orden de Abelardo de la Espriella: estaba en plena sesión del Congreso

Flamengo vs. Estudiantes - en vivo: siga el minuto a minuto de Jorge Carrascal en la semifinal de la Copa Libertadores

El "Fla", dirigido por Leonardo Jardim, buscará volver a la final del certamen de clubes más importante de Sudamérica y con el volante ofensivo colombiano como ficha clave

3 Ex esposa de Gustavo Petro habló de la sexualidad de Gustavo Petro tras las acusaciones de Angie Rodríguez de presuntas fiestas con jóvenes travestis: "Mujeriego"

Envían a la cárcel a dos procesados por el atentado con explosivos contra el Batallón Pichincha en Cali, en abril de 2026

La decisión se adoptó tras las audiencias preliminares y mantiene recluidos a Jorge Andrés Castañeda Díaz, alias Barbas, y Ashley Valentina Pozo Delgado mientras avanza la recolección de pruebas del organismo investigador

MÁS NOTICIAS

PUBLICIDAD

VIOLENCIA

Combates entre grupos armados tiene en riesgo a comunidades rurales en Nariño: Defensoría exige garantías

De la Espriella confirmó la captura en Bugalagrande de nueve presuntos miembros del frente 57 Yair Bermúdez e incautaron una granada adaptada para dron

Quién es "Ferley Ríos", presunto implicado en el atentado contra el peaje de El Bordo, en Cauca: ofrecen millonaria recompensa por su captura

Disidencias de las Farc estarían patrullando zona de comunidades indígenas en el Cauca

Combate en Caquetá dejó un soldado muerto y dos capturados: el Ejército reveló detalles del caso

ENTRETENIMIENTO

400 MILLONES

Shakira y Michael Jackson comparten una hazaña en YouTube: cuatro décadas de éxito

Andrea Serna despidió a un ser querido y relató el duelo de su familia con este conmovedor mensaje: "Nos dejó un vacío enorme"

Carolina Gaitán contó detalles de su participación en el regreso de 'Sin senos sí hay paraíso': así grabó sus escenas más sensuales

Ela Minus y el repaso de un 2026 intenso, como antesala de un nuevo álbum de estudio: "Es el año en el que más hice cosas"

El cantante Smayv, expareja de Karina García, reveló estuvo a punto de morir en un accidente automovilístico junto a su actual compañera: "Casi pierdo la vida"

DEPORTES

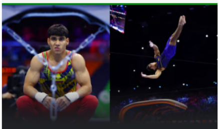

Video | Ángel Barajas quedó en quinto lugar y rozó el podio en el Mundial de Gimnasia 2026: Camilo Vega sufrió una caída que le costó puntos

Flamengo vs. Estudiantes - en vivo: siga el minuto a minuto de Jorge Carrascal en la semifinal de la Copa Libertadores

Daniel Giraldo, futbolista del Deportivo Cali, reveló la estrategia de Rafael Dudamel para llevar al equipo al liderato de la Liga BetPlay 2026-II

Nuevo lío con el estadio El Campín: Internacional de Bogotá lo usaría contra América de Cali por Copa Colombia

Kevin Castaño, volante colombiano de Atlético Mineiro, habló sobre el Boca de Álvaro Montero y Sebastián Villa: "Es un rival difícil"

Todos Los Derechos Reservados © 2026 Infobae