



Hola Carlos el correo chriverramirez@gmail.com no ha sido verificado. [verificar correo](#)

ECONOMÍA | SECTORES • FINANZAS PERSONALES • EMPRESAS • SECTOR FINANCIERO

ANÁLISIS

Exclusivo suscriptores

La nueva odisea de **Ecopetrol** y GeoPark para sacar su petróleo del Putumayo ante la guerra comercial de Ecuador y Colombia

Ecuador disparó un 900 % las tarifas de transporte y cerró la frontera en San Miguel, poniendo en jaque la logística de las petroleras.



Campo de petróleo Foto: **Ecopetrol**



Lina Quiroga Rubio

PERIODISTA ECONÓMICA

18.03.2026

Actualizado: 18.03.2026

05:30

06:35

Compartir
 Guardar
 Reportar
 Resumen
 Escuchar
 Comentar

La tensión comercial entre Colombia y Ecuador le está pasando factura a las petroleras que operan en Putumayo, que se han visto forzadas a buscar rutas alternas para evacuar su producción y no frenar sus operaciones.

En medio de esta coyuntura, el Gobierno de Ecuador **aumentó en un 900 por ciento la tarifa de transporte** para el crudo colombiano a través del Sistema de Oleoducto Transecuatoriano (Sote).

Esta tarifa **pasó de cerca de 3 dólares a alrededor de 30 dólares por barril**, modificando de manera sustancial la estructura de

PONTE AL DÍA



Petróleo, gas natural y gasolina lideran la escalada de las materias primas por la tensión en Oriente Medio

CARLOS ARTURO GARCÍA MAHECHA



Andeg pide establecer esquemas de gestión preventiva para anticiparse a un posible Fenómeno de El Niño y no afectar al sistema eléctrico

NOELIA CIGÜENZA RIAÑO



¿Quiénes están comprando casa en Colombia? La vivienda VIS se aleja de las familias con menos ingresos

costos de exportación del crudo que históricamente ha salido por esa vía.

A esto se suma el **cierre de la frontera en el paso San Miguel-Sucumbios**, desde el pasado 24 de diciembre. Esta medida ha impedido el transporte por carrotaques y limita otra alternativa logística utilizada en la zona.

LEA TAMBIÉN



No es solo importar gas natural: los otros dos negocios estratégicos que **Ecopetrol** busca concretar en Venezuela

LINA QUIROGA RUBIO

ET LINA QUIROGA RUBIO



La **USO** exige a junta directiva de **Ecopetrol** la salida de Ricardo Roa como presidente de la compañía

LINA QUIROGA RUBIO



Banco de la República advierte al Gobierno Petro que mover los ahorros pensionales hacia Colpensiones sería ilegal

LINA QUIROGA RUBIO

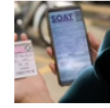

Estos son los cambios que traería el nuevo decreto del **SOAT** en pagos, auditorías y atención a víctimas

ET LAURA LESMES DÍAZ



FOTO:CANVA

Por eso, operadoras como **Ecopetrol** y **GeoPark** se han visto **obligadas a buscar alternativas más rentables** para movilizar su producción hacia otros puertos de exportación distintos a los ecuatorianos.

“Los **impactos operativos y logísticos** para los productores que operan en el sur del país, especialmente en Putumayo, han sido significativos”, aseguró Frank Pearl, presidente ejecutivo de la Asociación Colombiana del Petróleo y Gas (ACP).

De acuerdo con la Agencia Nacional de Hidrocarburos (ANH), la **producción de petróleo en Putumayo alcanzó los 21.850 barriles por día** en enero, lo que representa el 3 por ciento del total nacional.

Parte de este volumen se ha redireccionado hacia la Estación Babillas, ubicada en el municipio de Aipe (Huila), y hasta la terminal de Coveñas (Sucre) para su exportación.

LEA TAMBIÉN



El revés de GeoPark en Colombia: los dos meganegocios petroleros que se le escaparon y las empresas que se atravesaron

LINA QUIROGA RUBIO



FOTO:EFE

Este cambio no solo **incrementa los tiempos y costos de transporte**, sino que añade una complejidad logística significativa al atravesar gran parte del territorio colombiano.

Una de las empresas más afectadas ha sido [Ecopetrol](#), que produce cerca de 15.000 barriles al día en este departamento. Y para no frenar estas operaciones, la compañía decidió mover el crudo en carrotanques.

Estos carrotanques viajan desde Putumayo hacia el centro del país para conectar con la infraestructura del Grupo [Ecopetrol](#). Desde allí, el petróleo se transporta por oleoductos hacia las refinerías, así como a puertos de exportación.

Específicamente, el oleoducto Alto Magdalena (de Hocol) lleva el crudo hasta la Estación Vasconia (de Cenit) y, desde ese punto, **se envía por tubería hasta la Refinería de Barrancabermeja**.

LEA TAMBIÉN



¿Quiénes están comprando casa en Colombia? La vivienda VIS se aleja de las familias con menos ingresos

LINA QUIROGA RUBIO

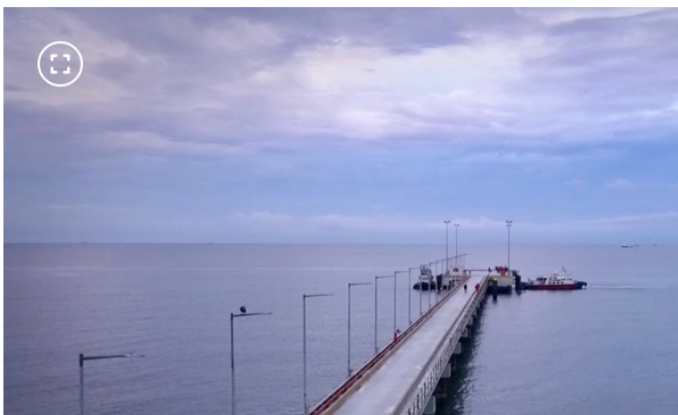

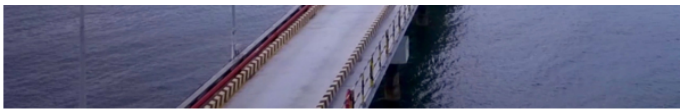

Terminal Marítimo de Coveñas FOTO: [ECOPETROL](#)

Entre tanto, el crudo que debe llegar a la terminal de Coveñas se moviliza por el oleoducto de Orensa. Desde allí, también se usa la infraestructura de Cenit para despachar los barriles que deben llegar a la **refinería de Cartagena**.

Mientras el vecino país cobra aproximadamente 30 dólares por barril, a [Ecopetrol](#) le cuesta entre 5,5 y 7 dólares mover el **petróleo por territorio colombiano**. Antes de esta crisis, la empresa pagaba una tarifa negociada de apenas 2,7 dólares.

Otra empresa afectada ha sido **GeoPark, que en este departamento opera el campo Platanillo** con una producción cercana a los 900 barriles diarios. Esta cifra representa una porción acotada de su portafolio en Colombia, el cual alcanzó los 26.300 bped el año pasado.

No obstante, las decisiones adoptadas por el gobierno ecuatoriano han obligado a **ajustar los esquemas de comercialización y logística** para dar continuidad temporal a esta operación.

LEA TAMBIÉN



Mineros busca minas de oro en EE. UU., Canadá y Europa: así es su ambicioso plan para crecer fuera de Colombia tras comprar La Colosa

LINA QUIROGA RUBIO



FOTO:GEOPARK

Como medida de contingencia, **la compañía también ha recurrido al uso de carrotanques** para evacuar el crudo de Platanillo, debido a que el campo cuenta con una capacidad de almacenamiento limitada en sus instalaciones.

El presidente de la ACP advirtió que con este problema no solo

están en juego sectores productivos, sino también la **continuidad de estas actividades petroleras** que aportan a las finanzas del país y las regiones donde operan las empresas.

Por eso mismo, cree que lo más importante ahora es fortalecer el diálogo entre los dos países y **buscar soluciones técnicas que den algo de tranquilidad** al comercio entre Colombia y Ecuador.

“La energía es un asunto estratégico que requiere **coordinación institucional, reglas claras** y mecanismos que garanticen continuidad en el suministro. Es el momento de la diplomacia y la sensatez”, manifestó.

LEA TAMBIÉN



Subsidios en efectivo, créditos al 0 %, no pago de facturas de gas y más: los otros 5 decretos por emergencia económica

LINA QUIROGA RUBIO



FOTO:ARCHIVO EL TIEMPO

Por su parte, el Ministerio de Comercio, Industria y Turismo aseguró que **está buscando una salida al impase** que se ha presentado con Ecuador a través de diálogos que lidera Cancillería, y que la entidad está acompañando y apoyando.

De hecho, **la ministra Diana Marcela Morales se reunió hace poco con representantes de 12 sectores** que exportan a Ecuador para escuchar sus preocupaciones y buscar, entre todos, alternativas para enfrentar este bache en la relación con el país vecino.

La posición del Ministerio ha sido clara: es importante preservar los canales diplomáticos y mantener reglas de juego estables para el comercio bilateral, pero **lo cierto es que todavía no hay una salida concreta para el problema de las petroleras.**

Sigue toda la información de Economía en [Facebook](#) y [Twitter](#), o en nuestra [newsletter semanal](#).



Conforme a los criterios de  **The Trust Project** [SABER MÁS](#)

TEMAS RELACIONADOS

[Ecopetrol](#) | [Geopark](#) | [Petróleo](#) | [Putumayo](#) | [Guerra comercial](#) | [Colombia](#) | [Ecuador](#)

SUGERENCIAS



BOLETINES EL TIEMPO

Regístrate en nuestros boletines y recibe noticias en tu correo según tus intereses. Mantente informado con lo que realmente te importa.

[REGISTRATE](#)

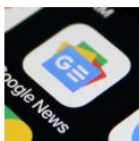

EL TIEMPO GOOGLE NEWS

Síguenos en GOOGLE NEWS. Mantente siempre actualizado con las últimas noticias coberturas historias y análisis directamente en Google News.

[QUIERO RECIBIRLO](#)



EL TIEMPO WHATSAPP

Únete al canal de El Tiempo en WhatsApp para estar al día con las noticias más relevantes al momento.

[QUIERO RECIBIRLO](#)



EL TIEMPO APP

Mantente informado con la app de EL TIEMPO. Recibe las últimas noticias coberturas historias y análisis directamente en tu dispositivo.

[APP STORE](#) [GOOGLE PLAY](#) [APPGALLERY](#)



SUSCRÍBETE AL DIGITAL

Información confiable para ti. Suscríbete a EL TIEMPO y consulta de forma ilimitada nuestros contenidos periodísticos.

[SUSCRÍBETE](#)

Artículos en tendencia



Entrevista | Pastor Alape tras el fracaso de Comunes en...

 15 comentarios



El ocaso del petrismo y el uribismo

 25 comentarios

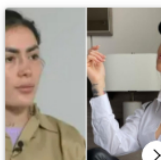

Los lujos que tiene Colombia en su luj... reclusi...

 9 comentarios

Conversación

[SEGUIR](#)

[CERRAR SESIÓN](#)



Inicie la conversación, Carlos Rivera



Inicie la conversación

CONVERSACIONES ACTIVAS



¡Primero hay que crearla!
□ 137



El ocaso del petrismo y el uribismo
□ 25

Gestionado por viafoura



Presidente Gustavo Petro anunció una nota de protesta diplomática tras decir que se comprobó que 'bomba en territorio colombiano' es de Ecuador

El mandatario de Ecuador, Daniel Noboa, desmintió el pasado martes la denuncia del jefe de Estado colombiano.

[EL TIEMPO](#)

EL TIEMPO



COPYRIGHT © 2026 EL TIEMPO
Casa Editorial NIT. 860.001.022-7. Prohibida su reproducción total o parcial, o su uso para el desarrollo de programas de inteligencia artificial o aprendizaje automático, así como su traducción a cualquier idioma, sin autorización escrita de su titular. ELTIEMPO.com todas las noticias de Colombia y el Mundo.

CORPORATIVO

- AYUDA
- LÍNEA ÉTICA
- AVISO DE PRIVACIDAD
- RSS
- CURSOS EL TIEMPO
- POLÍTICA DE COOKIES
- MAPA DEL SITIO
- CLUB EL TIEMPO VIVAMOS
- TÉRMINOS Y CONDICIONES
- TRABAJE CON NOSOTROS
- COLECCIONES EL TIEMPO
- SERVICIO AL CLIENTE
- REVERSIÓN DE PAGO
- CASA EDITORIAL EL TIEMPO
- PUBLICIDAD POLÍTICA PAGADA
- SUSCRÍBETE
- PAUTE CON NOSOTROS ▾
- NUESTROS PORTALES ▾

MIEMBRO DE

- Grupo de diarios de América
- Interactive Advertisement Bureau
- World Association of News Publishers
- International News Media Association
- Asociación Colombiana de Medios de Información
- The Trust Project

VIGILADO POR

Superintendencia de Industria y Comercio

