



# Tras triunfo de Abelardo, se desploma la bolsa de valores y la acción de **Ecopetrol** cae 8,2%, ¿qué pasó?

El MSCI Colcap cayó 2,64% y **Ecopetrol** se hundió 8,2%, mientras el dólar bajó a niveles no vistos desde 2020 tras las elecciones.



La acción de **Ecopetrol** lideró las pérdidas de la jornada bursátil con una caída de 8,85%, en medio de la reacción del mercado a las elecciones presidenciales. FOTO

ESCUCHA EL RESUMEN

**Andrés Villamizar**  
Economía

hace 7 horas

La apertura de mercado después de la [elección presidencial de Abelardo De La Espriella](#) dejó señales mixtas para los inversionistas. Mientras el peso colombiano se fortaleció frente al dólar y alcanzó niveles que no se observaban desde febrero de 2020, **la Bolsa de Valores de Colombia registró fuertes pérdidas**, reflejando la cautela de los mercados frente al nuevo escenario político.

El comportamiento de las acciones fue el principal protagonista de la jornada.

Regístrate a nuestro newsletter  
 Siga las noticias de EL COLOMBIANO desde Google News  
 Únete a nuestro canal de Whatsapp

## Nuestros portales

Beneficios suscriptores  
**intelecto**  
**propiedades**  
HOME & LIVING

## Las más leídas

- Trump siguió celebrando el triunfo de Abelardo y dijo que espera "con ganas" poder trabajar con él en Colombia  
hace 58 minutos
- ¿Qué hacer en Medellín en las vacaciones de mitad de año? Estos son tres planes culturales recomendados  
hace 2 horas
- Los nombres que empiezan a sonar para el gabinete de Abelardo de la Espriella  
hace 45 minutos
- Murió Clive Davis, el productor del oído de oro: fichó a Janis Joplin, Patti Smith y Whitney Houston  
hace 3 horas
- La fórmula del Observatorio Laboral para superar la polémica del Dane y Pila sobre empleo  
hace 54 minutos

## Te recomendamos

Hacia las 10:00 de la mañana, el índice **MSCI Colcap**, referencia de las compañías más líquidas y de mayor capitalización bursátil del país, registraba una caída de **2,64% a las 10 de la mañana de este lunes 22 de junio**.

La reacción se produjo luego de que De La Espriella lograra una ajustada victoria frente a [Iván Cepeda](#) en la segunda vuelta presidencial. Aunque el presidente electo ha defendido una agenda económica favorable al mercado, el **estrecho margen de diferencia generó interrogantes entre algunos inversionistas sobre la gobernabilidad** en su administración.

### ¿Por qué cayó la Bolsa tras las elecciones?

La **Bolsa de Valores de Colombia** abrió la semana con una marcada tendencia bajista entre las acciones más negociadas del mercado.



¿Qué hacer en Medellín en las vacaciones de mitad de año? Estos son tres planes culturales recomendados

hace 2 horas



Una deuda inmensa y recortes necesarios: los duros retos económicos que tendrá que asumir De la Espriella en la Presidencia

hace 6 horas



Cepeda duplicó, triplicó y hasta quintuplicó su votación en zonas con control de ilegales

hace 6 horas



¿Qué mató a Yulixa Toloza? La belleza y la necesidad de una sociedad que no deja de corregir el cuerpo

hace 10 horas



**Diego Montañez-Herrera**  
@DiegomontanezH · Seguir



Mucho se habla de factores políticos para explicar la caída reciente de TRM

Sin embargo, el dólar también atraviesa un episodio de debilidad global. El Nominal Broad Dollar Index acumula una importante corrección en 2026, mientras varias monedas emergentes se han apreciado 📈

Comportamiento de la tasa de cambio (TRM) del peso colombiano vs DTWEXBGS

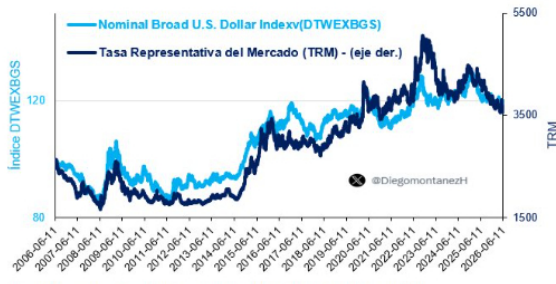

Fuente: Elaboración con datos Banco de la República y FRED a 11 de junio de 2026



**Basenji** @cryptobasenji

This is insane Colombian COP soared the weeks before the runoff

Today is key for what will happen next, markets react.

- Public Debt
- Public spending
- Private sector destruction
- More taxes
- Default
- insecurity and criminals ruling

Or

- Efficient and small state

3:51 p. m. · 21 jun. 2026



Responder



Copia enlace

[Leer más en X](#)

La acción más golpeada fue **ecopetrol**, que se desplomó **8,85% hasta los \$2.780 por título**. Además de liderar las pérdidas, la petrolera estatal concentraba el mayor volumen de negociación de la jornada, con operaciones por \$38.393 millones.

Las caídas también se extendieron al sector financiero y energético. **La acción preferencial de Corficolombiana** retrocedía 2,7%. Por su parte, ISA perdía 2,28%.

El panorama negativo alcanzó igualmente a otros sectores de la economía. **Cementos Argos** registraba una desvalorización de 2,37% hasta los \$11.520, mientras que la acción preferencial de Grupo Aval cedió 1,65%.

### ¿Cautela o anticipación a la victoria de Abelardo?

**Germán Cristancho, gerente de Investigaciones Económicas y Estrategia de Davivienda Corredores**, explicó que los mercados esperaban una diferencia más amplia entre los candidatos.

Según el analista, **el resultado final podría estar moderando el optimismo de algunos inversionistas para realizar nuevas apuestas por Colombia en el corto plazo**.

“El reto del nuevo Gobierno, si bien es gobernar el país con amplia polarización y división, debe proponer equilibrio y bienestar para todo el país”, señaló.

### El dólar cae a mínimos de más de seis años

Mientras las acciones perdían valor, el **mercado** cambiario mostró una reacción diferente. **El dólar abrió en \$3.389,50, lo que representó una disminución de \$70 frente a la Tasa Representativa del Mercado (TRM) vigente de \$3.459,53**. Con ello, la divisa estadounidense alcanzó niveles que no se registraban desde febrero de 2020.

Durante la jornada se realizaron siete operaciones por un total de US\$35.000. La cotización osciló entre un mínimo de \$3.385 y un máximo de \$3.400.

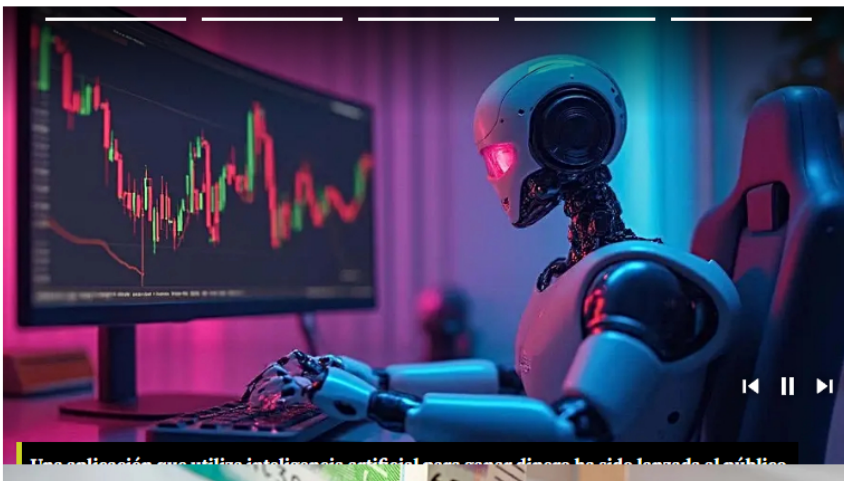

Enlaces Patrocinados por Taboola

Entérese: [Dólar por debajo de los 3.500 y euro a \\$3.900 impulsan vacaciones de junio](#)

**Mauricio Acevedo, estratega de Divisas y Mercado de Corficolombiana**, afirmó que el nuevo Gobierno enfrenta importantes desafíos económicos, especialmente en materia fiscal.

“**El nuevo presidente tiene muchos retos económicos, no podemos desconocer las finanzas públicas en donde se puede decir que se raspó la olla**. Y se deben construir acciones estructurales para encaminar las finanzas del país en el camino correcto”, dijo.

Para Acevedo, el hecho de que el nuevo Gobierno tenga una orientación promercado podría contribuir a la recuperación económica del país. Sin embargo

promovidos para contribuir a la recuperación económica del país. Sin embargo, advirtió que los inversionistas también podrían optar por tomar utilidades después de haber anticipado el resultado electoral.

**“Los inversores se anticiparon a la victoria de Abelardo** y ahora estarían vendiendo acciones para recoger ganancias”, señaló.

El analista recordó que tras la primera vuelta presidencial se registraron importantes entradas de capital hacia Colombia, por lo que parte de la corrección observada en los mercados podría responder a ese fenómeno.

## **Buen comportamiento de la moneda**

El comportamiento de los activos colombianos también continúa influenciado por variables externas.

**Rodrigo Lama, chief Business Officer de la fintech latinoamericana Global66,** indicó que el fortalecimiento del peso colombiano contrasta con el desempeño de otras monedas de América Latina.

“La reacción de la tasa de cambio confirmó el catalizador electoral. El peso colombiano se aprecia mientras otras monedas de la región se debilitan frente al dólar, lo que muestra que el factor electoral está dominando sobre los elementos externos”, explicó.

No obstante, Lama advirtió que existen factores internacionales que podrían limitar una mayor apreciación del peso. Entre ellos destacó el tono restrictivo adoptado recientemente por la Reserva Federal de Estados Unidos y la incertidumbre alrededor de las negociaciones entre Washington e Irán.

En paralelo, los inversionistas continúan atentos a la evolución del proceso de paz entre Estados Unidos e Irán. Aunque las conversaciones muestran avances, la situación sigue siendo frágil y cualquier deterioro podría aumentar la volatilidad global.

En el mercado energético, el petróleo se mantenía por debajo de los US\$80 por barril. La referencia Brent cotizaba en US\$78,84, mientras que el WTI se ubicaba en US\$75,31.

***Para consultar contenido premium o profundizar sobre sus temas de interés de Medellín, Antioquia, Colombia y el Mundo, [regístrese aquí](#).***

Para los analistas, la atención de los mercados durante los próximos días estará concentrada en las primeras señales económicas del gobierno entrante, así como en las decisiones que adopte para enfrentar los desafíos fiscales y recuperar la confianza de los inversionistas.

Le puede gustar: [Impuesto al patrimonio del Gobierno Petro hundió las utilidades de los bancos en Colombia](#)

Preguntas frecuentes

### **¿Por qué el dólar suele subir después de una elección?**

Porque los inversionistas ajustan sus expectativas frente a las políticas económicas del nuevo gobierno. La incertidumbre suele generar una mayor demanda de dólares.

### **¿La caída de la Bolsa significa que la economía está en crisis?**

No. Las bolsas reaccionan rápidamente a eventos políticos y económicos. Una caída inicial no necesariamente anticipa una crisis económica.

### **¿Qué decisiones del nuevo gobierno observan los mercados?**

Principalmente la designación del ministro de Hacienda, las señales sobre manejo fiscal, inversión privada y relación con los mercados internacionales.

Temas recomendados

Economía

Mercado bursátil

Bolsa de valores

Bolsa de Valores de Colombia

Barrio Colombia

### Para seguir leyendo



< Anterior

## ¿Qué hacer en Medellín en las vacaciones de mitad de año? Estos son tres planes culturales recomendados

Varios espacios culturales de la ciudad contarán con programaciones especiales durante la época de vacaciones. Conozca algunas opciones gratuitas y pagas para no quedarse en casa.

Siguiente >

hace 2 horas

## La fórmula del Observatorio Laboral para superar la polémica del Dane y Pila sobre empleo

Observatorio Laboral de la Javeriana propone medir el empleo formal en Colombia solo por cotización a seguridad social, en medio de la polémica entre el Dane y la Pila.

El empleo que busca está a un clic  
Ver ofertas



Regístrate a nuestro newsletter



Únete a nuestro canal de Whatsapp



Piedad Urdinola, directora del Dane. FOTO: Cortesía Dane.



Miguel Orlando Alguero  
Economía

hace 4 horas

Colombia lleva días discutiendo si Colombia está creando empleo formal o destruyéndolo. Mientras unos defienden las cifras del Dane y otros las de la Pila; Juliana Morad, directora del Departamento Laboral de la Pontificia Universidad Javeriana, propone frenar la discusión y hacer una pregunta distinta: ¿qué está midiendo cada fuente realmente?

Para Morad, el problema de fondo, mas alla de si alguien mienta o no, es que el Dane y la Pila (la Planilla Integrada de Liquidación de Aportes) no miden lo mismo. Y mientras el país no entienda esa diferencia, seguirá discutiendo a ciegas.

Puede leer: [Gremios alertan por brecha entre cifras del Dane y registros de seguridad social sobre empleo formal](#)

### **Dos formas distintas de llamar “formal” a un trabajador**

Según explica Morad, la Gran Encuesta Integrada de Hogares (Geih) clasifica la formalidad con criterios distintos según el tipo de trabajador. Por ejemplo, el asalariado es formal si cotiza a salud y pensión por su vínculo laboral. El independiente es formal si su negocio está registrado y lleva contabilidad, sin importar si cotiza o no a pensión; y el empleado público es formal siempre, por definición.