



NEWSLETTER

ANÚNCIATE

SUSCRÍBETE

SECCIONES

BUSCAR

EL ECONOMISTA



ÚLTIMAS NOTICIAS | TENDENCIAS: CRISIS EN VENEZUELA | JORNADA 40 HORAS | ALIANZA EDUCATIVA | MERCADOS: ÍNDICES | DIVISAS

EMPRESAS

Lectura 3:00 min

# Ecuador eleva en 900% la tarifa de transporte para crudo colombiano

El costo pasó de 3 dólares a 30 dólares por barril y comenzó a regir desde el pasado 23 de enero. A través de los ductos ecuatorianos se transporta un promedio de 13,250 barriles diarios de crudo colombiano; la capacidad máxima es de 22,000 barriles.



El Sistema de Oleoducto Transecuatoriano cuenta con una extensión de 26 kilómetros y moviliza una calidad de petróleo que oscila entre los 25 y 28 grados API. A través de esta infraestructura se transporta petróleo desde el sur de Colombia hasta el puerto ecuatoriano de Esmeraldas. / FOTO: ESPECIAL

Por: **y undefined**

Publicado: 28.01.2026 - 00:10

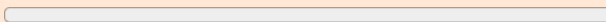

ReadSpeaker



Sigue al rojo vivo la guerra arancelaria entre Colombia y Ecuador. La ministra de Ambiente y Energía del vecino país, Inés Manzano, confirmó un incremento de 900% en la tarifa de transporte de crudo colombiano a través del Sistema de Oleoducto Transecuatoriano (SOTE).

Según el anuncio oficial, la tarifa pasó de 3 dólares a 30 dólares por barril y empezó a regir desde el 23 de enero. La medida se adoptó luego de que Colombia suspendió la venta de energía a Ecuador, en respuesta a los aranceles de 30% que el presidente Daniel Noboa impuso a las importaciones colombianas por una supuesta "falta de cooperación en materia de seguridad".

Únete infórmate descubre

Suscríbete a nuestros

Newsletters

Ve a nuestros Newsletters &gt;

REGÍSTRATE AQUÍ

Todo se remonta a mayo de 2024, cuando la gerencia de transporte de Petroecuador firmó un contrato con Ecopetrol para la prestación del servicio de transporte de crudo a través de los oleoductos San Miguel–Lago Agrio, conocido como Osla, y el Sistema de Oleoducto Transecuatoriano (SOTE). Este es un sistema de transporte de crudo vital para la zona oriental ecuatoriana. Tiene una extensión de 26 kilómetros y moviliza una calidad de petróleo que oscila entre los 25 y 28 grados API.

El SOTE es uno de los dos principales oleoductos del país y es operado por la empresa estatal Petroecuador. A través de esta infraestructura se transporta petróleo desde el sur de Colombia hasta el puerto ecuatoriano de Esmeraldas, en el océano Pacífico, para su posterior exportación.

De acuerdo con cifras citadas por el medio ecuatoriano Primicias, por el SOTE se movizaron cerca de 10,300 barriles diarios de petróleo colombiano durante noviembre de 2025, correspondientes tanto a Ecopetrol como a empresas privadas.

La ministra Manzano subrayó que este servicio ha sido clave para la petrolera estatal colombiana, Ecopetrol, dadas las condiciones de seguridad en algunas zonas productoras del vecino país. “Ecuador le está prestando un servicio de alto valor estratégico a Ecopetrol”, dijo. “Se trata de un sector donde existen actividades ilícitas y donde se han registrado numerosos atentados, por lo que el transporte a través de nuestro territorio ha permitido que ese crudo llegue al mercado internacional”, agregó.

El contrato suscrito por Petroecuador el 2 de mayo de 2024 tiene una vigencia de tres años, por lo que hasta mayo de 2027 se utilizarán los ductos ecuatorianos para el transporte de un promedio de 13,250 barriles diarios de crudo colombiano. La capacidad máxima asignada en el contrato es de hasta 22,000 barriles por día. Por ese contrato, Ecopetrol entrega crudo en el cruce fluvial del río San Miguel, en la frontera entre ambos países, en el sector de General Farfán, ubicado en la provincia de Sucumbíos.

Edwin Palma, ministro de Energía, aseguró que el gobierno ecuatoriano “habla de la necesidad de luchar contra el narcotráfico”, pero que están “enrareciendo el ambiente político en la región con una nueva excusa”. “Ahora elevan de manera unilateral y arbitraria el precio del transporte de crudo por uno de sus oleoductos, violando nuevamente compromisos previamente adquiridos, como el acuerdo del 13 de febrero de 2011, y afectando principalmente a los pequeños productores de crudo”, afirmó.

## Temas relacionados

[RIPE](#)[Ecuador](#)[Colombia](#)[Producción de crudo](#)

Comenta esta noticia



Ver comentarios

# Últimas noticias



OPINIÓN

**México, su creciente informalidad y la poderosa economía "Bisnera"**

Por Luis Bartolini Esparza



ESTADOS

**COE en Puebla pide integrar padrón de empresas de bienes raíces**

Por Miguel Hernández



POLÍTICA

**El 80% de empresas formalizan interés en Polo de Desarrollo de Puebla**

Por Gobierno de Puebla



ESTADOS

**Pueblos Mágicos de Puebla buscan alcanzar la categoría Triple A**

Por Miguel Hernández



POLÍTICA

**Tere Jiménez impulsa con embajador de España proyectos de economía, turismo, cultura y educación**

Por Gobierno de Aguascalientes



EMPRESAS

**Viva anuncia dos nuevas rutas: San Luis Potosí-AIFA y SLP-Monterrey**

Por Alejandro de la Rosa



ESTADOS

**Tren Maya ingresa a evaluación ambiental dos proyectos de infraestructura para Quintana Roo**

Por Jesús Vázquez



SECTOR FINANCIERO

**Hey concluye separación de Banregio y arrancará operaciones como banco independiente**

Por Edgar Juárez



ESTADOS

**Alertan por estrés hídrico en Querétaro**

Por Viviana Estrella



EMPRESAS

**Comercio sur-sur hizo resiliente al comercio internacional en el 2025: UNCTAD**

Por Octavio Amador



ESTADOS

**Quintana Roo va a la Vitrina Turística a recuperar el mercado colombiano**

Por Jesús Vázquez



POLÍTICA

**Programa de recaudación del Edomex alivia finanzas familiares y simplifica trámites**

Por Gobierno del Estado de México



GEOPOLÍTICA

**Accidente de avión deja 15 muertos en Colombia**

Por Reuters

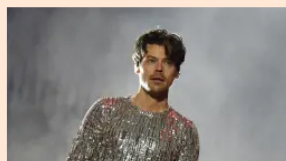

ARTE E IDEAS

**Harry Styles abre tres conciertos más en CDMX tras agotar boletos en preventa**

Por María Fernanda Sosa Santiago



GEOPOLÍTICA

**¿Qué países han confirmado para ser "miembros fundadores" de la Junta de Paz de Trump?**

Por Europa Press



MERCADOS

**BMV sube con fuerza en tercera sesión consecutiva de ganancias; registra un máximo histórico**

Por José Antonio Rivera

## Noticias Recomendadas

EL ECONOMISTA

**Nuestros Sitios:** El Economista | El Empresario | Club El Economista

**Publicidad:** Mediakit

**Institucional:** Aviso de Privacidad | Aviso de Privacidad Integral | Contacto

Una empresa de Nacer Global

NACER GLOBAL

Suscríbete a nuestros **Newsletter**.

[Regístrate aquí](#)

Al suscribirte, aceptas nuestras [políticas de privacidad](#).

Síguenos



