



COLOMBIA

INTERNACIONAL

DEPORTES RCN

SALUD Y BIENESTAR

ECONOMÍA

TENDENCIAS

OPINIÓN

PUNTO DE ENCUENTRO

CANAL RCN



EMISIONES

3:40 AM



EMISIÓN 5:30 AM



EMISIÓN 12:30 PM



EMISIÓN 7:00 PM



EMISIÓN 11:30 PM

COLOMBIA

# Ricardo Roa interpone tutela contra el CNE en proceso de campaña Petro Presidente

En el escrito, Roa sostiene que el CNE corrió traslado para alegatos de conclusión sin haber practicado todas las pruebas previamente decretadas.



Foto: Archivo Noticias RCN



NOTICIAS RCN

noviembre 27 de 2025 | 03:35 p. m.



Unirse al canal de Whatsapp de Noticias RCN

El exgerente de la campaña presidencial Petro Presidente y actual presidente de Ecopetrol, Ricardo Roa Barragán, presentó una acción de tutela ante el Tribunal Superior de Bogotá contra el Consejo Nacional Electoral (CNE), alegando la vulneración de sus derechos fundamentales al debido proceso y a la defensa.



## RELACIONADO

¿Sobre quién recaen las sanciones del CNE por la violación de topes en la campaña 'Petro Presidente'?

En el escrito, firmado por él mismo, Roa sostiene que el CNE corrió traslado para alegatos de conclusión sin haber practicado todas las pruebas previamente decretadas, entre ellas un concepto técnico solicitado al Consejo Técnico de la Contaduría Pública (CTCP), considerado clave para evaluar los informes de ingresos y gastos de la campaña en primera y segunda vuelta.



## RELACIONADO

Conjueces definirán si se sanciona campaña Petro Presidente tras votación 5-2 en el CNE

PUBLICIDAD

## LO MÁS VISTO



## ARTISTAS

La última publicación de Conrado Osorio antes de morir: así celebró su cumpleaños en el hospital

Hace 8 horas

## REDES SOCIALES

2 Murió reconocido actor colombiano tras una dura batalla contra el cáncer

Hace 11 horas

## LIGA BETPLAY

3 América venció al DIM y le pisa los talones a Nacional y Junior: tabla de posiciones del Grupo A

Hace 7 horas

## COMERCIO

4 Reconocida marca de carros en Colombia monta dura competencia con novedoso carro eléctrico: este es su precio

Hace 15 horas

## ESTADOS UNIDOS

5 Trump anuncia ofensiva "por tierra" contra narcotraficantes venezolanos y aumenta tensión con Maduro

Hace 6 horas

PUBLICIDAD

Roa pide anular el traslado para alegar y exige práctica completa de pruebas

Según el accionante, la omisión de esta prueba dejó a la defensa sin un insumo esencial para controvertir los cargos relacionados con la presunta violación de los toques de financiación electoral.

La tutela fue interpuesta pocos días antes de que el CNE sometiera a votación la ponencia que proponía sancionar a la campaña de Gustavo Petro por exceder los límites de ingresos y gastos en 2022.

Roa solicita que se deje sin efectos el auto que abrió el traslado para alegar y que se ordene la práctica completa de las pruebas decretadas, con el fin de garantizar un debate probatorio íntegro antes de cualquier sanción.



#### RELACIONADO

**CNE sanciona campaña presidencial del Pacto Histórico por superar toques y recibir financiación indebida**

## CNE sanciona a tres miembros de la campaña Petro Presidente

La tutela interpuesta por Roa, con fecha del 19 de noviembre de 2025, se conoce justo cuando el Consejo Nacional Electoral (CNE) anunció este jueves 27 de noviembre la imposición de sanciones administrativas contra la campaña Petro Presidente por presunta violación de toques electorales y financiación prohibida durante las elecciones de 2022. La decisión fue adoptada por la Sala Plena con una votación de 6-3, tras un debate que dividió a los magistrados.

La ponencia sancionatoria fue respaldada por los magistrados Altus Baquero, Alfonso Campo, Maritza Martínez, Benjamín Ortiz, Álvaro Prada y el conuez Majer Abushihab, mientras que Cristian Quiroz, Fabiola Márquez y el conuez Jorge I. Acuña votaron en contra.



#### RELACIONADO

**CNE abre indagación preliminar contra Unión Patriótica y Partido Comunista por renuncia a consulta del Pacto Histórico**

Las medidas recaen sobre tres integrantes de la campaña: el entonces gerente y actual presidente de Ecopetrol, Ricardo Roa; la tesorera Lucy Mogollón; y la auditora Mary Lucy Soto. Asimismo, los partidos Colombia Humana y Unión Patriótica fueron incluidos en la sanción.

El presidente Gustavo Petro no figura en la resolución, dado que el CNE carece de competencia para investigarlo directamente por su condición de jefe de Estado. En su caso, la responsabilidad recae en la Comisión de Acusación de la Cámara de Representantes, instancia encargada de adelantar las investigaciones y definir eventuales sanciones contra el mandatario.



CNE • Gustavo Petro • Elecciones en Colombia



Unirse al canal de Whatsapp de Noticias RCN



Síguenos en Google News

### TE PUEDE INTERESAR



**DANIEL QUINTERO**

Juzgado declara improcedente tutela que buscaba habilitar candidatura presidencial de Daniel Quintero

Hace 12 horas

**UNGRD**

Fiscalía radicó escrito de acusación contra el exdirector del Dapre, Carlos Ramón González

Hace 13 horas

**CAUCA**

Teniente coronel Rafael Granados falleció tras ataque sicarial en Popayán

Hace 13 horas

PUBLICIDAD

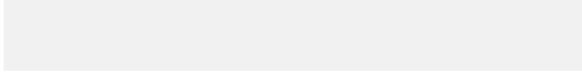

EN VIDEO

MÁS VIDEOS



Violencia sin límites en Cauca: ataques armados



DANE reporta productividad de 0,91% como insumo clave para negociación del salario mínimo

Hace 6 horas



Fiscalía abre dos líneas de investigación sobre la campaña Petro Presidente y su exgerente Ricardo Roa

Hace 7 horas



Emisión Noticias RCN 7:00 p.m. / jueves 27 de noviembre de 2025

Hace 7 horas



"No encontramos ni un peso": presidente

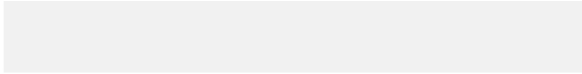

EN VIDEO

MÁS VIDEOS

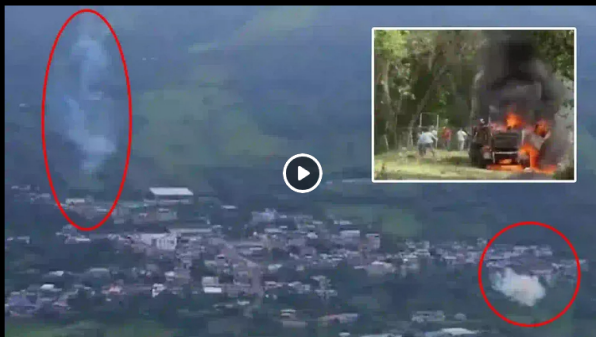

secuestros y atentados con explosivos

Hace 6 horas



DANE reporta productividad de 0,91% como insumo clave para negociación del salario mínimo

Hace 6 horas



Fiscalía abre dos líneas de investigación sobre la campaña Petro Presidente y su exgerente Ricardo Roa

Hace 7 horas



Emisión Noticias RCN 7:00 p.m. / jueves 27 de noviembre de 2025

Hace 7 horas



Petro cuestiona a la sanción de su campaña por el CNE

Hace 9 horas

PUBLICIDAD

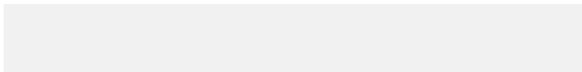

OTRAS NOTICIAS

ESTADOS UNIDOS

Famosa chef e influencer confirmó el fallecimiento de una de sus gemelas recién nacidas

Hace 1 hora

INDEPENDIENTE SANTA FE

Santa Fe confirmó dura lesión de Santiago Mosquera: ¿Así se va del 'león'?

Santa Fe confirmó un desgarró grado 2 de Santiago Mosquera, lesión que lo dejará entre 4 y 8 meses fuera.

Hace 12 horas

REDES SOCIALES

Altafulla reveló si volvería con Karina García: su respuesta sorprendió

El ganador de La casa de los famosos Colombia comentó sobre la posibilidad de volver con Karina García.

Hace 13 horas

Hace 14 horas

ENFERMEDADES

Cambios en el estilo de vida que podrían prevenir el Parkinson, según expertos

Hace 13 horas

ECOPETROL

¿Sanción a Ricardo Roa afecta a Ecopetrol? Esto dicen expertos

Hace 14 horas

PUBLICIDAD



Noticias

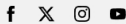

CORPORATIVO

RESPONSABILIDAD SOCIAL  
ATENCIÓN AL TELEVIDENTE

CÓDIGO DE REGULACIÓN  
CORREO EMPRESARIAL  
PRENSA RCN  
ATENCIÓN AL  
INVERSIONISTA

FACTURACIÓN ELECTRÓNICA  
INFORME DE  
SOSTENIBILIDAD  
VENTAS INTERNACIONALES  
LINEA ÉTICA  
OBA

MEDIOS ALIADOS

NTN24  
RCN TOTAL  
RCN RADIO  
LA F.M.  
ANTENA 2  
LA MEGA

LA REPÚBLICA  
ASUNTOS LEGALES  
AGRONEGOCIOS

NUESTROS PORTALES

CANAL RCN  
ZONA INTERACTIVA  
SUPERLIKE  
MARKET RCN