Ricardo Roa, presidente de Ecopetrol

Foto: Carlos López/LR

ENERGÍA

Regasificación en Coveñas tiene 15 interesadas y US$100 millones para adecuaciones

miércoles, 19 de noviembre de 2025

GUARDAR

Roa señaló que la compañía cerrará el año habiendo superado la meta trazada en cuanto a la actividad exploratoria para este año

JUAN CAMILO COLORADO

Se dio inicio a la VIII Cumbre del Petróleo, Gas y Energía en Cartagena, que reúne a los principales actores del sector de hidrocarburos, tanto del país como en el exterior. En el marco del inicio del evento, el presidente de Ecopetrol, Ricardo Roa, **se refirió a la actualidad y futuro de la petrolera colombiana.**

La cabeza de Ecopetrol enunció los puntos destacados de la actividad de la petrolera. Inicialmente, Roa señaló que la compañía cerrará el año habiendo superado la meta trazada en cuanto a la actividad exploratoria para este año, **pues de 10 pozos iniciales, cerrarán con 10 perforados y 3 más en perforación para un total de 13.**

A propósito de la coyuntura de desabastecimiento de gas y la necesidad de importar el recurso para garantizar el suministro, el presidente de Ecopetrol comentó que se avanza con el proyecto de regasificación en la terminal de Coveñas. **Después de la autorización de la Anla para avanzar con la importación, Roa confirmó que el proyecto contará con una inversión de US$100 millones entre 2026 y 2028.**

Al respecto, el presidente de Ecopetrol comentó que se recibieron 40 manifestaciones de interés, (ofertas no vinculantes) y de ellas 15 fueron invitadas a participar en las rondas para el suministro de gas. **El cuello de botella está en la contratación del FSU, unidad de almacenamiento flotante, según el presidente de la petrolera.**

"El proyecto tendrá una capacidad de importación de entre 100 y 400 Gbtud para suplir los faltantes de gas que tendremos de aquí a 2030", explicó el presidente de la petrolera, quien agregó que entre diciembre y mayo de 2026 también habrán nuevos entrantes de gas, de entre 48 y 60 Gbtud, para la red nacional.

La mayor cantidad a entregar el mercado llegaría en diciembre de 2025 con 74 Gbtud **mientras que las cantidad más baja a aportar serían 41 Gbtud en mayo.**

Pese a que las utilidades de Ecopetrol mostraron un mejor rendimiento en comparación con el segundo trimestre de 2025, en la revisión interanual aún no se recupera el comportamiento de 2024 (en el 3T de 2025 las ganancias fueron de $2,56 billones pero hace un año sumaron $3,64 billones). **Aún así, Ricardo Roa apuntó que el programa de ahorros y eficiencias dejará $15 billones en 2025.**

"Para los que dicen que marchitamos la empresa, el programa de ahorro que implementamos en tres años dejará $15 billones en ahorros y eficiencias este año, es una reforma tributaria. Las transferencias a la Nación serán cercanas a $180 billones y el saldo del Fondo de Estabilización del Precio de los Combustibles cerrará 2025 en $3 billones.", apuntó Roa.

En cuanto al papel que cumplirá Ecopetrol en la transición energética, Ricardo Roa señaló que el objetivo de la compañía se mantiene en la diversificación de la matriz energética y la descarbonización de la actividad. **"La semana pasada concretamos con la noruega Statkraft la adquisición de cerca de 10 proyectos de fuentes renovables"**, agregó.

GUARDAR

LR MÁS

Agregue a sus temas de interés

ACP

Ecopetrol

Aciem

Campetrol

Administre sus temas

LR MÁS

Agregue a sus temas de interés

ACP

Ecopetrol

Aciem

Campetrol

Administre sus temas

LR MÁS

Agregue a sus temas de interés

ACP

Ecopetrol

Aciem

Campetrol

Administre sus temas

ARTÍCULO RELACIONADO

Ecopetrol, Nutresa y Éxito, empresas que lideran en ingresos para el tercer trimestre

ARTÍCULO RELACIONADO

Ecopetrol se refirió sobre la posible inclusión de ejecutivos en Lista Clinton

CONOZCA LOS BENEFICIOS EXCLUSIVOS PARA NUESTROS SUSCRIPTORES

BIBLIOTECA PERSONAL

Seleccione y conserve sus artículos favoritos

SUSCRÍBASE YA

TENDENCIAS

1 VENEZUELA
Colombia respaldará el plan de Nicolás Maduro para dejar el poder y evitar la cárcel

2 AUTOMOTOR
Estos son los detalles que se conocen sobre la llegada oficial de Tesla de Elon Musk a Colombia

3 DEPORTES
El Deportivo Pereira anunció que tiene un nuevo dueño y se conocerá en los próximos días

4 INDUSTRIA
Petro le respondió a Bruce Mac Master sobre decreto que eliminaría el arancel a los hilos

5 BOLSAS
El dólar cerró a la baja antes de la publicación de datos económicos en Estados Unidos

6 TECNOLOGÍA
Nvidia reportó ingresos récord de US$57.000 millones en el tercer trimestre de 2025

MÁS DE ECONOMÍA

CONSTRUCCIÓN | 18/11/2025

Obras civiles crecieron 13,1% anual y edificaciones cayeron 9% en tercer trimestre

Se registró contracción de segmentos como hogares y oficinas, con descensos superiores a 10%. Además, el área paralizada continúa reduciéndose a ritmos cercanos de -9%

HACIENDA | 18/11/2025

Reforma tributaria de Germán Ávila cuenta con solo 11 días para aprobación en Congreso

Discusión iniciaría 24 de noviembre; tiempos son justos considerando que reforma más rápida en aprobarse tomó 52 días calendario

HACIENDA | 19/11/2025

MinHacienda entabló conversación con Banco Asiático de Inversión

El ingreso del país se encuentra a la espera de la finalización del procedimiento formal, tras la votación a favor por parte del órgano

MÁS ECONOMÍA >

MÁS DE LA REPÚBLICA

MÉXICO
Honda reanudará producción en sus plantas de México y tras retraso por falta de chips

JUDICIAL
Detonación de artefacto explosivo provocó el cierre de la vía Medellín-Costa Caribe

HACIENDA
El mercado proyecta un crecimiento de 2,98% en el PIB en el tercer trimestre del año

BOLSAS
La cotización del dólar completó dos meses y medio por debajo del umbral de los $4.000

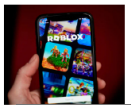

ENTRETENIMIENTO
Roblox lanzó esta semana herramientas de verificación de edad basadas en las fotos

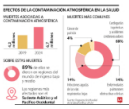

AMBIENTE
Contaminación atmosférica deja 6,7 millones de muertes prematuras anualmente

© 2025, Editorial La República S.A.S. Todos los derechos reservados.
Cr. 13a 37-32, Bogotá
(+57) 1 4227600

SUSCRÍBASE

TODAS LAS SECCIONES

Agronegocios
Asuntos Legales
Consumo
Empresas
Finanzas
Indicadores
Internet Economy
Podcast
Sociales
Alta Gerencia
Caja Fuerte
Directorio Empresarial
Especiales
Finanzas Personales
Infraestructura
Obituarios
Responsabilidad Social
Videos
Análisis
Comunidad Empresarial
Economía
Eventos
Globoeconomía
Inside
Ocio
Salud Ejecutiva

MANTÉNGASE CONECTADO

Mesa de Generación de Contenidos
Nuestros Productos
Contáctenos
Aviso de privacidad
Términos y Condiciones
Política de Tratamiento de Información
Política de Cookies
Superintendencia de Industria y Comercio

PORTALES ALIADOS:

asuntoslegales.com.co agronegocios.co empresas.larepublica.co firmasdeabogados.com bolsaencolombia.com casosdeexitoabogados.com carnavalindustriacultural.com canalrcn.com rcnradio.com noticiasrcn.com

Organización Ardila Lülle - oal.com.co