



LR  
LA REPÚBLICA

# CAJA FUERTE

VIERNES 12 DE ENERO DE 2024

## LA BODA SECRETA QUE TUVO EL CEO DE OPENAI

**Sam Altman** (1985), CEO de *OpenAI*, contrajo matrimonio con **Oliver Mulherin**, quien se ha mantenido fuera del foco mediático en medio del auge de ChatGPT. La boda fue en Hawaii y la noticia se conoció por las fotografías que ambos compartieron a través de sus cuentas de *Instagram*. "Me casé con mi mejor amigo y el amor de mi vida", fue el mensaje de **Mulherin**. (CS)

@Olmul

## NEGOCIO DE TAXIS, ¿MENOS ATRACTIVO?

El año pasado el sector automotor tuvo una racha negativa, tal como lo reflejaron las cifras al cierre de 2023. En general, las ventas de carros cayeron 28,9%. En este grupo de números en rojos, con grandes marcas como *Renault* y *Chevrolet* cayendo en automóviles, también están los taxis, que bajaron ventas 18,6%. ¿Uber les estaría quitando atractivo? (AG)

## EL SPAM DE LA MODA DE LUJO EN REDES

El año pasado fue el de mayor saturación en redes sociales por parte de la industria de moda de lujo. A luz de un monitoreo de *Visibrain*, hubo más de 176 millones de mensajes generados por las grandes casas, esto es un salto desde los 130 millones de 2022. *Louis Vuitton* y *Dior* fueron las marcas con mayor fuerza en el envío de contenidos en redes a nivel nacional en todas las plataformas. (UL)

## ¿CUÁNTO TRANSFERIRÁ ECOPEPETROL?

El *Ministerio de Hacienda* aún debe hacer la actualización del Plan Financiero de 2024 y, dentro de los cálculos, se incluirán los aportes esperados de *Ecopetrol*. Proyecciones de *Corficolombiana* apuntan a que el rango de las transferencias de la petrolera estaría entre \$29,2 y \$33,9 billones, es decir, entre 1,7% y 2,0% del PIB nominal. Del total, entre \$8,4 y \$12,2 billones provendrían del impuesto de renta. (CS)

## NO SERÁ FÁCIL CUMPLIR LOS PROPÓSITOS

Un propósito común a inicio de cada año es hacer más ejercicio, sin embargo, este se vería truncado en Estados Unidos, si la idea es iniciar una rutina en un gimnasio, pues las membresías están por las nubes. Así lo reveló el más reciente informe de inflación, que mostró como estas suscripciones tuvieron el alza más fuerte desde 2020, y no parece que fueran a retroceder. (LM)

## LA OCDE PREVÉ MÁS GASTO PARA SALUD

La *Organización para la Cooperación y el Desarrollo Económicos, Ocede*, entregó un informe sobre los desafíos de financiar los sistemas de salud tras el covid. Según la *Ocde*, el gasto en salud en los países que hacen parte de este organismo aumentó, en promedio, desde 7% del PIB en 2000 a casi 9% en 2019. Si no hay cambios en las políticas, la *Ocde* proyecta que este gasto seguirá subiendo a 11,2% en 2040. (XB)

## TEÓFILO INTERESA EN DOS EQUIPOS

**Teófilo Gutiérrez** (1985) anunció hace unos días que este sería su último año como jugador profesional. Sin embargo, para finalizar su carrera hay dos equipos que quieren hacerse con los servicios del barranquillero. El *Nacional de Uruguay* tiene conversaciones adelantadas con él, pero un grande de Colombia entró en la puja: *Atlético Nacional*. (CJ)

## UE PIDE A SWIFT INCENTIVAR EL VOTO

La *Comisión Europea*, órgano ejecutivo de la Unión Europea, pidió ayuda a la artista norteamericana **Taylor Swift** (1989) para incentivar el voto juvenil. El vicepresidente de esta Comisión, **Margaritis Schinas** (1962), hizo esta solicitud a la intérprete de 'All Too Well' con la esperanza de que se replique el impacto de su llamado a votar en Estados Unidos, en elecciones del Parlamento Europeo. (JA)

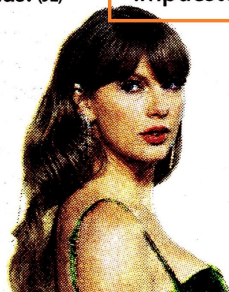

El Índice de Mención Empresarial se construye con el nombre de las empresas e instituciones que son citadas en cada uno de los artículos que se publican día a día en el diario La República. Cada una de las páginas responde a una serie de empresas mencionadas las cuales son compiladas en este índice.

ÍNDICE DE MENCIÓN EMPRESARIAL  
22.529

LA REPÚBLICA | POR EMPRESAS: AP, MOLLER-MAERSK P7, APPLE P6, ATLETICO NACIONAL P9, BANCO AGRARIO P18, BANCO MUNDIAL P5, BANCOLOMBIA P5, BETPLAY P9, BETSSON P9, BLOOMBERG ECONÓMICOS P7, BLOOMBERG P19, BYD P10, CABIFY P10, CENTRAL CERVEZA DE COLOMBIA P9, CERVEZA ANDINA P9, CITIGROUP P20, CMS MARKETS P19, COLANTA P9, CORFICOLOMBIA P18-19, CORFICOLOMBIANA P5, DIRECT TRADING TECHNOLOGIES UKL TD P20, FINXARD P18-19, FORD COLOMBIA P10, GEA P18-19, GOOGLE P6, GRUPO BOLÍVAR P5, GRUPO SURA P18-19, GRUPO SURA P20, HAPAG-LLOYD P7, IDEAM P4, ISA P18-19, JGDB HOLDING P20, JOYCO P22, JP TACTICAL TRADING P18-19, MAERSK P7, MICROSOFT P6, MILLONARIOS FC P9, MINISTERIO DE AMBIENTE P4, MINISTERIO DE HACIENDA P5, MINISTERIO DE VIVIENDA Y AGENDA URBANA P8, MINISTERIO DE DEPORTE P3, NUGIL P20, NUTRESA P18-19, OANDA P7, OCDE P6, ONU P4, PANTONE P22, RESERVA FEDERAL P19, RESERVA FEDERAL P7, SCOTIABANK COLPATRIA P20, SUPERINTENDENCIA FINANCIERA P20, TRANSPMILENIO P3, UNIVERSIDAD JAVERIANA P6, VECCHIA PASTAS P27, WGSN P22. POR SECTOR: AMBIENTE P4, AUTOMOTOR P10, BANCOS P18 - P20, BOLSAS P18-19 - P20, COMERCIO P6 - P9, DEPORTES P9, EDUCACIÓN P6, GASTRONOMÍA P27, HACIENDA P3-P5 - P8, HACIENDA P8, MODA P22, TECNOLOGÍA P6, TRANSPORTE P3 - P7. ASUNTOS LEGALES | POR EMPRESAS: CNE PAG 4-5, EMPRESA DE LICORES DE CUNDIMARCA PAG 3, FISCALÍA PAG 4-5, GASEOSAS COLOMBIANAS S.A.S P3, SIC PAG 3, POR SECTOR: JUDICIAL PAG 4-5, LEGISLACIÓN PAG 4-5, MARCAS PAG 3