

> COLOMBIA

# Desabastecimiento de gas natural en Cali: así podrán solicitar el servicio de gas propano

El Ministerio de Minas y Energía ha dicho que el restablecimiento del servicio podría durar más de una semana

23 de mayo de 2023 Por: El País



Gas domiciliario, imagen de referencia. | Foto: Foto: Archivo de El País



Luego de que la empresa Gases de Occidente anunciara las fallas que presenta uno de los tubos del gasoducto ubicado sobre la vía Mariquita – Cali, que ocasionaría la suspensión del servicio, miles de ciudadanos resultaron afectados por el desabastecimiento.



Todo esto se debe a un fenómeno de gases e incandescencias que se presentaron, según lo anunciaron varios transeúntes desde el pasado sábado, en una de las laderas de Cerro Bravo, en el departamento del Tolima.



**¿Por qué suspendieron el servicio de gas en el Valle, el Eje Cafetero y el Cauca?**

La transportadora de Gas Internacional TGI S.A. ESP, inminentemente comunicó lo dicho anunciando un incremento en la temperatura del punto de presencia de gases superior a los 600°C en este gasoducto.

Mientras el tramo expuesto [al riesgo fue asilado desde el 20 de mayo](#), el servicio para los departamentos de Caldas, Tolima, Risaralda, Quindío, Valle del Cauca y Cauca fue suspendido el lunes, debido a que esta infraestructura de transporte de gas alimenta esta zona.



556 mil 183 vehículos rodaron en Colombia a base de gas natural durante el año 2016.

Al respecto, Alejandro Martínez, presidente de la Asociación Colombiana del GLP - GASNOVA, explicó que algunos usuarios, principalmente del sector industrial y comercial, podrán hacer el cambio de gas a LP (propano) para atender la demanda mientras se surte la crisis en el suroccidente del país.

“Algunos usuarios tendrán sus cilindros y la posibilidad de prender sus estufas con GLP (Gas Licuado del Petróleo -propano-), seguramente cambiándoles los fistos y es algo que se puede hacer rápidamente”, explicó.



### **Minminas lanzó un plan de acción para mitigar la suspensión de gas en el Valle y otros departamentos**

Además, Martínez manifestó que junto con Ecopetrol están trabajando al máximo para hacer la cantidad de despachos posibles de este tipo de gas para apalejar la crisis en el sector industrial y residencial.

Frente a la cantidad de demanda de gas propano que se podría dar, el presidente de GASNOVA indicó que en este momento no hay cifras claras, sin embargo, se está contemplando la posibilidad de importar desde las instalaciones en Cartagena, aunque saldría mucho más costoso.

Un aspecto que resaltó Martínez es que los precios del GLP están muy estables y no se proyecta ningún incremento de aquí a mediados del mes entrante: “El usuario tiene que saber que hay una competencia muy fuerte en compañías distribuidoras y que se están presentando ofertas. Hemos e otros porque la

usuarios y si ven que se están presentando abusos, tienen a otras por que la competencia hace que los precios no se disparen”.



Así permanecen las estaciones de gas, luego de que personal de la empresa Gases de Occidente, que surte de gas a la región, cerrara las válvulas de suministro de gas vehicular. | Foto: Jorge Orozco

Por último, expresó que espera que la TGI solucione el problema en el plazo que estipuló (9 días), ya que este problema está afectando principalmente a las familias que utilizan tanto gas GLP como natural para cocinar, asegurando que para los taxistas puede resultar más fácil adquirir el gas, mientras para muchas familias, principalmente de bajos recursos, termina siendo complicado obtener una estufa eléctrica.

## Recomendaciones de usar gas propano



El gas natural es el combustible que menos CO2 emite. | Foto: Istock

Estos son algunas de las normas de seguridad:

- Contar con al menos un extintor en el lugar donde se encuentre la pipa de gas.
- El personal encargado de las cocinas o la logística debe tener certificación vigente de capacitación en el manejo de extintores portátiles.
- Se permite tener conectado como máximo un cilindro de 40 libras y uno de 10 libras como repuesto.
- Los cilindros no pueden estar ubicados en el mismo lugar donde se produce la

llama (área de preparación de alimentos).

- Deben estar sujetos a una estructura que evite golpes y caídas, permitiendo al mismo tiempo la circulación de aire y evitando la oxidación.
- Es necesario instalar un **regulador de presión de gas propano** adecuado al tamaño del cilindro.
- Las [mangueras que conectan el cilindro al gasodoméstico](#) deben ser de alta presión para uso de gas propano según NTC 3561-2.

También, tenga en cuenta que si necesita información sobre la instalación y el uso de pipas de gas propano, puede ponerse en contacto con el Cuerpo de Bomberos Voluntarios de Santiago de Cali.

🔍 Gas Natural Colombia gases de occidente Gas

🇨🇴 Convierta a [El País.com.co](#) en su fuente de noticias aquí

## Te puede gustar

Enlaces Patrocinados por Taboola



### ■ CONTROL DE LA DIABETES

Ex diabético: "ruego porque las personas lean esto"



### ■ LEVELUP-VIDEOS

¿Mejor que el Botox? ¡Conozca el nuevo método para parecer 20...



### ■ KETO360

Nutricionista revela: Solo 1 dosis para perder 1 kg por semana

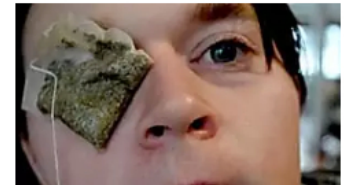

### ■ CRYSTALIX

Las personas con visión borrosa deberían leer esto



### ■ OPEN ENGLISH

¡Oferta imperdible en curso de Inglés! Inscríbete hoy.



### ■ EL PORTAL COLOMBIA

Si tienes manchas y arrugas este truco puede ayudarte



### ■ PANELES SOLARES | ENLACES PUBLICI

Cuánto cuesta instalar paneles solares para el hogar en Bogotá?



### ■ VILLAS EN DUBÁI | ENLACES PATROCI

¿Por qué las villas de lujo en Dubái son tan baratas? (Ver...

## AHORA EN COLOMBIA



> COLOMBIA

### Ojo. ¿Hasta cuándo alcanzarán las reservas de gas que tiene Colombia?



> ECONOMÍA

### Pasaporte: cuáles son los precios y cómo sacar el documento en Colombia en 2023

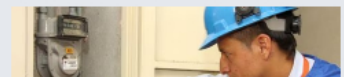
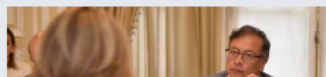



> COYUNTURAL

**Minminas lanzó un plan de acción para mitigar la suspensión de gas en el Valle y otros departamentos**



> NACIÓN

**Ojo: estas son las multas para las motos que no tengan vigente el Soat en Colombia**



> COLOMBIA

**“El trecho es largo”: así respondió Petro a carta enviada por artistas ante descontento por su gestión en el Gobierno**



> COLOMBIA

**¿Por qué suspendieron el servicio de gas en el Valle, el Eje Cafetero y el Cauca?**



> ACCIDENTE

**Ojo: reportan cierre total en la vía Bogotá - Girardot por accidente vial**



> NACIÓN

**Estados Unidos tiene vacantes laborales para trabajo remoto en Colombia: así se puede aplicar**

Síguenos en:     



Copyright© 2023 | Publicaciones Semana S.A. | NIT 860.509 .265 - 1 | Bogotá D.C. - Colombia El País S.A.©  
2023 | Cra.2 No .24 - 46 Tel.(602) 898 7000 | Cali, Colombia  
Política de Tratamiento de Datos | Aviso de privacidad | Términos de uso y cookies  
Política SAGRILAFT | Transparencia y Ética Empresarial (PTEE)  
Superintendencia de Industria y Comercio de Colombia |  
Proceso de reorganización El País  
Publicidad en Bogotá - Cadenacol | Tel.6420800, Dirección: Carrera 14# 85 - 68 Ofic 307

