

El Puerto de Algeciras, junto con su Comunidad Portuaria, se posiciona como un enclave marítimo-portuario y logístico global, eficiente y competitivo, con crecientes perspectivas de futuro. Un ecosistema que aúna una fuerza de trabajo en equipo de más de 30.000 personas y de 200 empresas a su servicio.

Abriendo Camino al Futuro



FERIA DE BENEFICIOS DP WORLD SAN ANTONIO

Puertos de Ventanas y de Mejillones reciben primera exportación de asfalto de **Ecopetrol** a Chile

16 Julio, 2023

¿Encontraste un error? Avísanos

Por Redacción PortalPortuario

@PortalPortuario



Los puertos de Ventanas y Mejillones fueron los responsables de recibir un cargamento de 12 mil toneladas de asfalto producido en Colombia. Se trató del primer envío a Chile de **Ecopetrol**, compañía que consideró al país como un mercado con un gran potencial de crecimiento en los próximos años.

El cargamento fue producido en la refinería de Barrancabermeja, siendo entregado directamente por la compañía colombiana a los citados terminales.

“La estabilidad en la calidad del asfalto producido en

Ecopetrol, el posicionamiento que se ha logrado en la región, sumado a la posibilidad de realizar entregas directas, le ha permitido a **Ecopetrol** incursionar en nuevos mercados y ubicar a la compañía como uno de los principales proveedores de asfalto de las Américas”, afirmó el **presidente de Ecopetrol, Ricardo Roa Barragán**.

Ecopetrol ha realizado exportaciones de asfalto con destino a Europa, África y las Américas, en donde se destacan especialmente las ventas a Estados Unidos, el Caribe y Centroamérica.

En el primer trimestre de 2023, la compañía exportó 51 mil toneladas de asfalto, lo que representó un incremento cercano al 26% frente al mismo periodo del año anterior, cuando se vendieron al exterior 40 mil toneladas.

Al cierre de este año, la Empresa estima que la oferta de este producto, tanto para el mercado doméstico como internacional, se incrementará al menos 20% en comparación con el año 2022, cuando se exportaron 190 mil toneladas de asfalto aproximadamente.

Compartir



Revisa el ESTADO

PortalPortuario.cl

También te puede interesar



Principales exportaciones de Singapur



Exportaciones de automóviles de China



Incidente por falla mecánica de grúa

disminuyen 15,5% en junio por noveno mes consecutivo

aumentan 75,7% en primer semestre

imposibilita zarpe de buque Maersk en Puerto Angamos



PARA EL SECTOR MARÍTIMO-PORTUARIO

Entrevistas



Carlos Cruz: "No se ven grupos interesados en el Puerto Exterior y eso es preocupante"



Patricio Fredes: "Queremos menos gerentes de camisa y más con zapatos de seguridad"



Manuel Galup asegura que rediseño de APM Terminals Callao considera una "inversión muy ambiciosa"



Jordi Aragunde: "Lo que queremos es que los puertos estén llenos de barcos"

Timeline portuario

- 17 Julio 2023 15:00 Principales exportaciones de Singapur disminuyen 15,5% en junio por noveno mes consecutivo
- 17 Julio 2023 14:00 Exportaciones de automóviles de China aumentan 75,7% en primer semestre
- 17 Julio 2023 13:42 Incidente por falla mecánica de grúa imposibilita zarpe de buque Maersk en Puerto Angamos
- 17 Julio 2023 13:00 Camporit aboga por colaboración pública-privada para enfrentar inseguridad en puertos de Chile
- 17 Julio 2023 12:30 Puerto de Galveston recertificado para el Programa Ambiental Marino Verde
- 17 Julio 2023 12:00 Svitzer renueva contrato con APM Terminals Bahrain para servicios de línea
- 17 Julio 2023 11:00 Cosco Shipping Specialized Carriers recibe al buque multipropósito Ice Class más grande del mundo
- 17 Julio 2023 10:30 PIL inicia construcción de su primer portacontenedores dual que usará GNL de 14 mil TEU
- 17 Julio 2023 10:00 ZIM actualiza sus perspectivas para 2023
- 17 Julio 2023 09:59 Valenciaport mantiene la contracción de movimientos durante el mes de junio

Videos y galerías portuarias

Video: Llega a Canadá el primer remolcador totalmente eléctrico del mundo



Video: La primera escala del ONE Innovation en el Puerto de Rotterdam

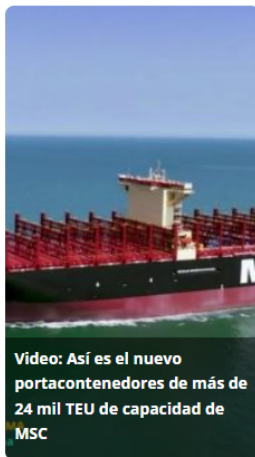

Video: Así es el nuevo portacontenedores de más de 24 mil TEU de capacidad de MSC

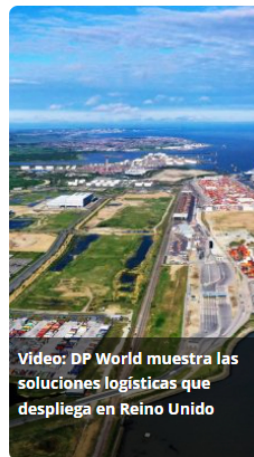

Video: DP World muestra las soluciones logísticas que despliega en Reino Unido

Video: Llega a Canadá el primer remolcador totalmente eléctrico del mundo

El cáncer de pulmón se puede detectar precozmente.

falp
FEDERACIÓN ARGENTINA DE LOGISTAS PORTUARIOS

PortalPortuario BR

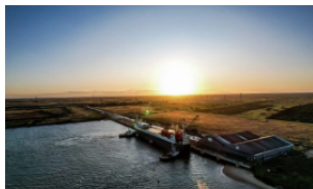

Porto do Açu e Toyo Setal firmam parceria para desenvolvimento conjunto de planta de fertilizantes nitrogenados



Complexo Portuário do Rio Itajaí-Açu registra 1.4 milhão de toneladas em junho



Antaq, Senado, DNIT e Embaixada do Uruguai debateram o cronograma de obras e instalação e concessão da Hidrovia Binacional

Ver mais conteúdos

Tendencias Portuarias



Migrantes viajan ocultos en timón de buque de Nigeria a Brasil



Buque Ro-Ro experimenta desperfecto mecánico y queda a la



Perú: Buques de Eukor y WWO desembarcan 5.230 vehículos en

deriva cerca de faro en el mar Céltico

puertos del Callao y Pisco

25.2k views



Bolivia: Aduana Interior Potosí incauta 112 toneladas de mercancías ilícitas provenientes de Argentina

9.9k views

13.6k views



Bolivia: Aduana incauta 290 toneladas de mercancías ilegales provenientes de Brasil y Argentina

9.8k views

10.2k views

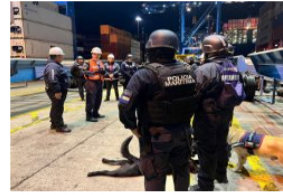

Policía Marítima realiza revista de fondeo a buque de Hamburg Süd que arribó al Terminal Pacífico Sur

6.8k views

[Inicio](#) [IndustriaPortuaria](#) [IndustriaMarítima](#) [Cruceiros](#) [ComercioExterior](#) [Entrevistas](#) [SemanaPortuaria](#) [EstadoPuertos](#) [TemporadaCruceiros](#) [Suscripción](#) [mediakit](#)

E-mail: contacto@portalportuario.cl

Dirección: Viana 837, of. 214, Edificio Vía Bo, Viña del Mar, Valparaíso

Tel: 56 9 3285 9909 - 32 3 500 168



PortalPortuario

Copyright © 2023 PortalPortuario. Todos los derechos reservados.

Translate »

iones de uso y servicios