

Los bloqueos en la Vía al Llano afectan 49.500 barriles de petróleo diarios

ENERGÍA. LAS EMPRESAS PETROLERAS Y EL GREMIO DEL TRANSPORTE DE CARGA HAN MANIFESTADO SU PREOCUPACIÓN FRENTE A LAS PÉRDIDAS ECONÓMICAS QUE DEJAN LOS BLOQUEOS EN META

BOGOTÁ

Los bloqueos en la vía que conduce de Puerto Gaitán a la vereda Rubiales ya completan ocho días desde su inicio. Los habitantes de la zona protestan debido a presuntos incumplimientos en la pavimentación de las vías de acceso a esta zona. La situación ha impedido el transporte de alimentos y el desarrollo de las actividades de la industria de hidrocarburos, por lo cual las compañías *Ecopetrol*, *Frontera Energy*, *Hocol*, *Tecpetrol* y *Cepsa* han dejado de producir más de 49.500 barriles de petróleo por día.

Según informaron las empresas mencionadas, son más de 5.332 trabajadores del sector y sus familias los perjudicados que se "suman a los de otras actividades productivas, a quienes se les está violando el derecho al trabajo y a la movilidad, impidiéndoles, de manera ilegal, el ingreso y salida de sus sitios de trabajo. La industria de hidrocarburos se solidariza con

ellos y con los demás habitantes de la zona", anunciaron a través de un comunicado.

Además, las compañías alertan sobre las consecuencias que está generando el detenimiento de las actividades petroleras, pues impactan la carga de las refinerías de Cartagena y Barrancabermeja, lo que pone en riesgo el suministro de combustibles líquidos de Colombia y de otros países a los que exportan.

"La protesta, que es por causas ajenas a la operación de *Ecopetrol*, afectan las actividades de mantenimiento, produc-

ción, perforación, proyectos y transporte de hidrocarburos a cargo de *Ecopetrol*", informó Felipe Bayón, presidente de la compañía.

Para la petrolera estatal, la afectación más grave se presenta en el campo Caño Sur este, que suspendió operaciones desde el domingo pasado en la tarde. "Este campo produce 21.500 barriles de petróleo por día. Es decir, solo de esta zona se han dejado de producir 43.000 barriles", agrega la empresa.

Además, *Ecopetrol* señala que los bloqueos han obligado a la suspensión de casi 100 ór-

denes de trabajo con empresas contratistas, lo que afecta el empleo de más de 4.000 personas, la mayoría de ellas habitantes de la región.

La *Asociación Colombiana de Ingenieros de Petróleos (Acipet)* también ha manifestado su preocupación frente a las protestas. "Estos bloqueos conllevan a riesgos económicos y sociales, por cuanto se está impidiendo el paso de alimentos y víveres, así como el paso de combustible necesario para las operaciones de las empresas".

Así mismo, el gremio de los transportadores, *Fedetranscar-*

ga, ha mostrado su inconformismo frente a los bloqueos, pues afirman que los costos de sus trayectos se están incrementando. Además, alertaron sobre un posible desabastecimiento total en la zona si continúan los bloqueos.

En la vía de Rubiales-Puerto Gaitán se movilizan 200 vehículos cada día en promedio y se transportan 42.000 barriles de petróleo aproximadamente. El gremio del transporte y las compañías petroleras le han solicitado al *Gobierno* actuar para encontrar una solución pronta que frene las pérdidas económicas que se presentan.

"Como industria, que también es usuaria de la vía Puerto Gaitán - Rubiales, respetamos el derecho a la protesta de los habitantes de la zona; sin embargo, rechazamos las vías de hecho. Por eso, invitamos a la comunidad, a las autoridades departamentales y locales, y al *Gobierno*, a buscar soluciones conjuntas que permitan levantar el bloqueo y lograr acuerdos en los que prime el bienestar del departamento", mencionan.

Por su parte, *Acipet* dijo que se solidarizaba con las familias que se han visto afectadas por esta situación, por lo que también hizo un llamado a la calma, al diálogo y a la pronta y segura apertura de la vía para que se ponga en riesgo el desarrollo económico del sector.

LOS EFECTOS DE LOS BLOQUEOS EN LA VÍA AL META



LAS RAZONES DE LOS BLOQUEOS:

Los habitantes de la zona protestan por el incumplimiento en la pavimentación en las vías de acceso al Meta



OTROS DATOS

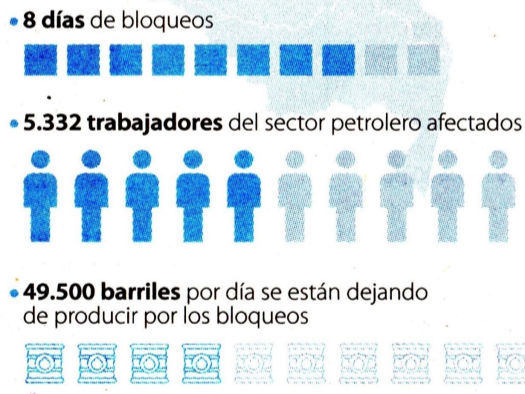

Fuente: Ecopetrol / Gráfico: LR-AL

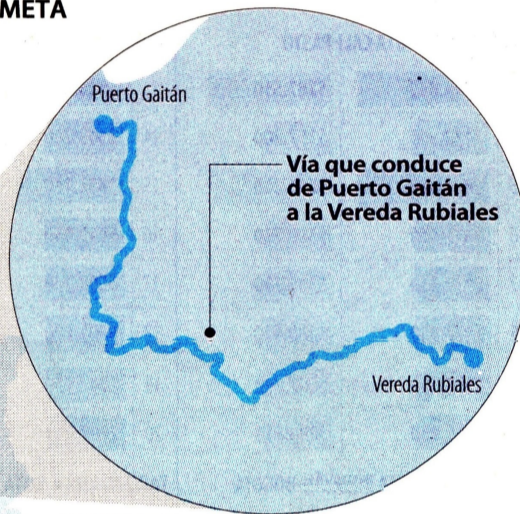

AFECTADOS

Principales empresas afectadas:



La afectación en las operaciones petroleras en el Meta está impactando la carga de las refinerías de Cartagena y Barrancabermeja

NATALIA VARGAS @Nataliavargas05

5.532

TRABAJADORES SE HAN VISTO AFECTADOS. SEGÚN ECOPETROL, SE HAN SUSPENDIDO 100 ORDENES DE AVANCES.

Siganos en: www.larepublica.co
Para conocer el resto de bloqueos que se presentan en el país.



Felipe Bayón
Presidente de Ecopetrol

"Para *Ecopetrol*, la afectación más grave se presenta en el campo Caño Sur Este, que suspendió operaciones el domingo. Allí se producen 21.500 barriles al día".

ENERGÍA. EL PROMEDIO ANUAL FUE DE 754.199 BARRILES DE PETRÓLEO POR DÍA

Producción de crudo llegó a su nivel más alto desde abril de 2020

BOGOTÁ

La producción de petróleo en Colombia durante diciembre de 2022 fue de 784.343 barriles promedio por día (bpd), lo que representó un alza de 5,24 % comparada con en el mismo

mes de 2021 cuando alcanzó los 745.325 barriles diarios. Esta fue la producción más alta registrada desde abril de 2020.

Según la *Agencia Nacional de Hidrocarburos (ANH)* el aumento en la producción de petróleo

se presentó principalmente en los campos: Andina, Rex Ne, Caño Sur Este, Bacano, Pauto Sur, Quifa, Caño Limón y La Cira, debido al restablecimiento de la producción y al ingreso de nuevos pozos.

En cuanto al promedio anual de producción, entre enero y diciembre de 2022, fue de 754.199 barriles de petróleo por día, lo que representa un incremento de 2,42 % respecto a lo registrado para el mismo periodo de 2021, cuando alcanzó los 736.357 barriles diarios.

Así mismo, la *ANH* reportó que la producción promedio de gas comercializado durante di-

ciembre de 2022 también aumentó llegando a 1.064 millones de pies cúbicos por día. Frente a noviembre de 2022, la producción promedio de gas comercializado creció 0,47 % (1.064 mpcd vs 1.059 mpcd).

Este último aumento se debe al incremento del gas comercializado principalmente en los campos: Pauto Sur, Cusiana, Cusiana Norte, Recetor West, Claxon, Pandereta y Bullerengue, debido al restablecimiento de la producción y al comportamiento de la demanda de gas durante el mes.

CRISTINA ESTRADA RUDAS
yestresada@larepublica.com.co

PRODUCCIÓN DE HIDROCARBUROS EN COLOMBIA DICIEMBRE 2022

PETRÓLEO barriles promedio por día (bpd)



Aumento de 5,24%, la producción más alta registrada desde abril de 2020

GAS

Diciembre 2022:



Promedio anual de producción de gas entre enero y diciembre de 2022: 1.073 millones de pies cúbicos, 1,29 % menos que lo registrado para todo el 2021

ECOPETROL S.A. EMPLAZA A:

Que el día 17 de noviembre de 2022 falleció en Barrancabermeja, Santander; el señor **ANGEL ANTONIO OJEDA JIMENEZ**, con C.C. No. 2050618, quien era pensionado de esta sociedad.

Se encuentra designada provisionalmente la señora **EVILDA RODRIGUEZ DE OJEDA C.C. No. 28003459** en calidad de Cónyuge.

Todas las personas que se crean con derecho a participar en la Pensión por Sustitución deberán presentarse dentro de los 30 días siguientes a la publicación de este edicto, acreditando el derecho en el Centro de Atención Local más cercano.