



Decenas de conductores están atrapados en la vía. | Foto: A.P.I.

Nación

Este es el panorama de la vía Bucaramanga-Barrancabermeja en el tercer día de bloqueo

Conductores y viajeros han quedado atrapados en medio de la manifestación.

Redacción Semana

2 de agosto de 2023



[ENCUENTRA AQUÍ LO ÚLTIMO EN SEMANA](#) 

Tres días completa el cierre de la vía que conecta al municipio de Barrancabermeja con Bucaramanga, en el departamento de Santander, debido al paro indefinido que adelantan las comunidades con el propósito de exigir el arreglo del corredor vial entre el Puerto Petrolero, Puente Sogamoso y Puerto Wilches.

[El principal punto de bloqueo se concentra en el kilómetro 6 de la vía nacional La Lizama-San Alberto](#), allí desde el pasado lunes 31 de julio habitantes de Puente Sogamoso, El Rodeo, La

Hortensia, El Llanito, La Fortuna y La Lizama optaron por impedir el paso de vehículo para llamar la atención de las autoridades tanto locales como nacionales,



Los manifestantes están ubicados en el sector del intercambiador La Lizama, ubicado en el kilómetro 6. | Foto: Suministrada.

“No hemos tenido ninguna respuesta del Gobierno ante nuestras solicitudes, por eso decidimos tomar las vías de hecho. Solo han sacado comunicados, pero no resuelven nada; nosotros estamos pidiendo que la vía Barrancabermeja-Sogamoso esté en óptimas condiciones”, aseguró uno de los manifestantes.

La situación se ha convertido en un verdadero dolor de cabeza para los conductores y viajeros, quienes han quedado atrapados en medio de la manifestación. De acuerdo con lo denunciado, aunque los manifestantes en ocasiones han permitido el paso intermitente, los transportadores han tenido que esperar hasta más de nueve horas en la carretera.

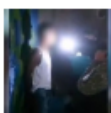

Contexto: Cayó alias el Pollo, dinamizador de extorsiones y secuestros en zona rural de Tumaco, Nariño

“Llevo más de seis horas tratando de ingresar a Sal Alberto y no he podido, la situación está muy compleja...”

compleja, uno como transportador no tiene la culpa de que esto ocurra, pero el pueblo tampoco (tiene que) seguir pagando las consecuencias de esos malos gobernantes” señaló un conductor.

Ante el bloqueo vial, los conductores que se dirigen a Barrancabermeja deben tomar vías alternas como la de San Vicente de Chucurí; [también se reportan problemas de despacho desde la Terminal de Transportes de Bucaramanga.](#)



El bloqueo se presenta desde el lunes 31 de julio. | Foto: Suministrada.

Alerta hospitalaria

El bloqueo de la vía Bucaramanga-Barrancabermeja no solo preocupa y afecta a conductores y viajes, también ha encendido las alertas en el sector salud. Desde del Hospital Regional del Magdalena Medio, ubicado en Barrancabermeja, indicaron que a raíz de esta situación se podría presentar un desabastecimiento de unidades de sangre, suministros de medicamentos e insumos químicos.

Te puede gustar

Enlaces Promovidos por Taboola



Así mismo, señalaron que el pasado martes un grupo de manifestantes impidió el paso de una ambulancia que se dirigía hacia Bucaramanga con un paciente en estado crítico, situación que puso en riesgo la vida de esta persona.



Contexto: [Gasolina en Cartagena; así quedará el precio del combustible](#)

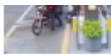

para agosto con el aumento de 600 pesos

Ante esta situación, el sector salud indicó que se podría estar decretando la alerta naranja, lo cual representa **significa que existe un riesgo importante para las actividades usuales en el área de la salud.**

La autoridades responden

Las peticiones de las comunidades sobre el mejoramiento de la vía [se han realizado en varias mesas de trabajo ante la Secretaría de Infraestructura de Santander, el Instituto Nacional de Vías \(Invías\), la Agencia Nacional de Infraestructura \(ANI\), Ecopetrol y el Consorcio San Felipe,](#)



Protesta vía Bucaramanga-Barrancabermeja. | Foto: A.P.I.

Sin embargo, desde la Gobernación de Santander explicaron que tras las reuniones se **concluyó la imposibilidad jurídica que posee la administración departamental y cualquier entidad pública para hacer alguna inversión en este tramo.**

* Desde septiembre de 2022 se ha cumplido con los acuerdos pactados con la comunidad para lograr el mantenimiento de la vía entre El Rodeo y Puente Sogamoso, que comprende 7,9 kilómetros, pero hoy jurídicamente se nos imposibilita continuar con estas obras”, puntualizó el secretario de Infraestructura, Jaime René Rodríguez Cancino,



Contexto: [La dura condena contra la Fiscalía y otras entidades de Bogotá](#)



por el brutal feminicidio de Rosa Elvira Cely por negligencia

Así mismo, el funcionario aseguró que se avanza en la búsqueda de alternativas con todas las entidades de influencia para intervenir cuanto antes esta vía, Teniendo en cuenta que "fue la ANI e Invías quienes nos han manifestado impedimentos para tener alguna licencia o permiso que nos permita realizar alguna inversión, ya que es una vía que no le pertenece al departamento", agregó Rodríguez Cancino.



bloqueo vial

Santander

Barrancabermeja

Magdalena Medio



Convierta a Semana en su fuente de noticias aquí



Descarga la app de Semana noticias disponible en:

Google play

Apple store

[ENCUENTRA AQUÍ LO ÚLTIMO EN SEMANA](#) ✓

NOTICIAS DESTACADAS

[Bucaramanga](#) [Vida Moderna](#) [Nación](#) [Gente](#) [Tecnología](#) [Política](#)



Santander: candidato al concejo de El Carmen de Chucurí fue asesinado

| Redacción Semana



Este es el panorama de la vía Bucaramanga-Barrancabermeja en el tercer día de bloqueo

| Redacción Semana



En estos sectores de Bucaramanga no habrá luz este miércoles, 2 de agosto

| Redacción Semana

Semana

Copyright © 2023

Publicaciones

Semana S.A

NIT 860.509.265 -1

ISSN 2745-2794

Síguenos en redes



Últimas noticias:

Semana TV

Estados Unidos

Impresa

Nación

Opinión

Vida Moderna

Gente

Pódcast

Especiales

Galerías

Cocina

Nuestras marcas:

Semana Play

Economía

Arcadía

Jet Set

Soho

Fucsia

El País

4 Patas

Sostenible

Finanzas Personales

Foros Semana

Semana Rural

Acerca de nosotros:

Términos de uso

Política de Tratamiento de Datos

Términos suscripciones

Paute con nosotros

Aviso de privacidad

Política de Riesgos C/ST

Política SAGRILAFT

Certificación ISSN

TyC Plan de Gobierno

Contáctenos:

Canales de servicio al cliente

Horarios de atención

Lunes a viernes: 7:00 a. m. a 7:00 p. m.

Sábados y domingos: 8:00 a. m. a 5:00 p. m.

Trabaje con nosotros

Historias solidarias

Nuestra App:

 Apple Store

 Google Play

Para notificaciones judiciales
e-mail: juridica@semana.com

Protección del Consumidor

 Industria y Comercio
SUPERINTENDENCIA

Todas las marcas registradas son propiedad de la compañía respectiva o de PUBLICACIONES SEMANA S.A.

Se prohíbe la reproducción total o parcial de cualquiera de los contenidos que aquí aparece, así como su traducción a cualquier idioma sin autorización escrita por su titular.