CasanareOnline.co

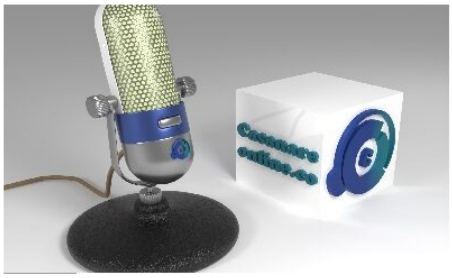

CASANARE COMUNIDAD

Ecopetrol avanza en la ejecución de proyectos de inversión social que benefician a las comunidades del Corregimiento Cupiagua en Aguazul.

Administrador · abril 21, 2023

Cusianagas s.a.

(+57 8) 681 9086
Línea de Atención al Cliente
L/V 7:00 a.m. - 4:00 p.m. Jornada continua.

Línea directa: 164
Línea fija: 6819085
Emergencias
Atención: 24 Horas

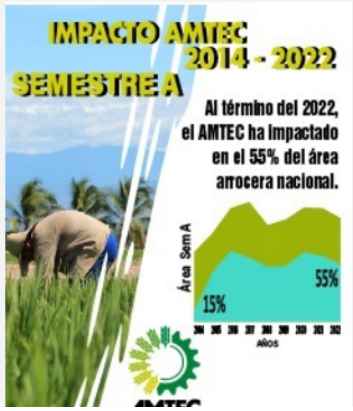

Ecopetrol, en su compromiso con el desarrollo sostenible de los territorios, avanza en la ejecución de proyectos de inversión social que benefician a las comunidades del corregimiento Cupiagua en Aguazul.

La Empresa hace seguimiento sistemático a 14 iniciativas y mantiene disposición de iniciar inmediatamente los trabajos para garantizar la transitabilidad vehicular por la batea en el sector de La Vegana. Igualmente, informa que realizará el recubrimiento de la tubería en la quebrada La Mohana, una vez se tengan las autorizaciones requeridas.

De las solicitudes que hacen algunos líderes comunales, desde el lunes 17 de abril, 27 corresponden a compromisos de externos en los que Ecopetrol no participa y 11 son nuevas solicitudes donde no existen compromisos por parte de Ecopetrol.

Al finalizar 2023, Ecopetrol proyecta completar inversiones sociales por más de $60 mil millones en el municipio de Aguazul con las cuales se mejoran más de 30 kilómetros de vías

millones en el municipio de Aguazul con las cuales se mejoran más de 50 kilómetros de vías rurales y se pavimentarán 17.4 kilómetros de anillos viales; así mismo se conectarán 346 familias al servicio de gas domiciliario, 100 familias se beneficiarán con proyectos productivos y se intervendrán 15 sedes educativas rurales, entre otros proyectos.

Ecopetrol hace un llamado a las personas que realizan bloqueos en nueve puntos de las vías de acceso a sus operaciones del campo Cupiagua para retomar espacios de diálogo como mecanismos de entendimiento, en el marco del respeto, de la legalidad y con presencia de las autoridades, con el objetivo de continuar suministrando el gas natural que requiere la región y el país.

Share on Facebook Tweet

Deja una respuesta

Tu dirección de correo electrónico no será publicada. Los campos obligatorios están marcados con *

Comentario *

Nombre *

Correo electrónico *

Web

☐ Guarda mi nombre, correo electrónico y web en este navegador para la próxima vez que comente.

Publicar el comentario

MÁS HISTORIAS

CASANARE JUDICIALES YOPAL

Dos mujeres capturadas por microtráfico en el barrio el Progreso de Yopal.

abril 21, 2023 Administrador

CASANARE JUDICIALES

Exmilitar sindicado del homicidio de Rubiano José Molina en Trinidad fue capturado.

abril 21, 2023 Administrador

CASANARE MUNICIPIOS

Alcaldía de Villanueva estaría favoreciendo a un candidato de la consulta interna para Asamblea Departamental.

abril 21, 2023 Administrador

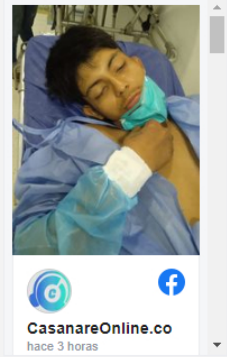

Tweets de @Casanareonline C

@Ca... @. · 3h

El @HoroEse requiere con urgencia los familiares del paciente Kevin Sebastián Parra Lesmes de 24 años, quien ingreso remitido de #Aguazul sin familiares, un paciente al parecer habitante de calle condición de paciente. Oficina de Trabajo Social del

CasanareOnline.co

Web de noiticias e información de la región.

CasanareOnline.co
Yopal
Casanare
Regional
Nacionales
Judiciales
Salud

TE PUEDEN INTERESAR

CASANARE JUDICIALES YOPAL

Dos mujeres capturadas
microtráfico en el barric
Progreso de Yopal.

abril 21, 2023 Administrador

Disfrutaste esta página? suscribete para recibir mucho más :)

PIOS

Villanueva estaría
o a un candidato de la
erna para Asamblea
Departamental.

abril 21, 2023 Administrador