Inversionistas

Se cortó la buena racha: BVC abrió con fuerte baja este viernes 23 de septiembre

Ecopetrol también se desplomó y cayó por debajo de los 2.100 pesos.

23/9/2022

Inversionistas

Se cortó la buena racha: BVC abrió con fuerte baja este viernes 23 de septiembre

Ecopetrol también se desplomó y cayó por debajo de los 2.100 pesos.

23/9/2022

Esta caída está siendo jalonada en gran medida por el desplome del mercado petrolero. – Foto: Cortesía 'Invierta para Ganar'

La Bolsa de Valores de Colombia rompió la racha de cuatro días seguidos de números en verde y este viernes -23 de septiembre- comenzó su última sesión de la semana con un fuerte desplome en sus indicadores y regresa de esta forma a sus niveles más bajos de todo el año, afectado por la tensión y el miedo con las economías local e internacionales.

Precio del dólar en Colombia inició con fuerte alza última sesión de la semana

De acuerdo con los reportes de apertura para esta jornada, el índice MSCI Colcap se desploma por ahora -1,86 % y se ubica sobre las 1.179,26 unidades; quedando de esta forma en su punto más bajo de todo 2022. Es es la tercera vez en la semana que este indicador cae por debajo de la barrera de las 1.200.

De esta manera, se borran de tajo los buenos resultados obtenidos ayer jueves, cuando este mismo indicador acabó el día sobre 1.201,06 unidades, cifra con la que creció 0,32 % respecto a las 1,197 que marcaron la referencia. Si bien este fue

un resultado positivo, la volatilidad marcó la tendencia en esa jornada, puesto que alcanzó mínimos de 1.193 y máximos de 1.206.

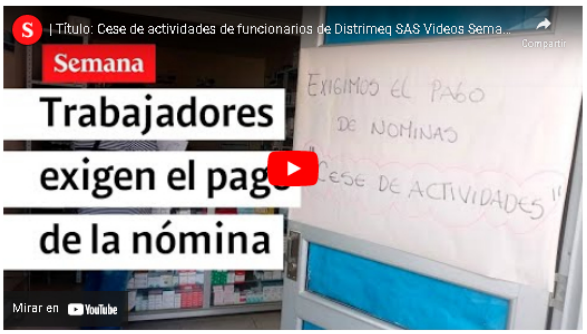

Según los analistas del mercado, se debe tener presente que, por ahora, los inversionistas están a la espera de los efectos que se generen durante el tercer trimestre del año sobre la economía del país, **luego de que empiecen a subir los precios de la gasolina de a 200 pesos mensuales**, tal y como lo anunció la semana pasada el Ministerio de Hacienda.

Diversos sectores han advertido que esto sin duda disparará aún más la ya elevada inflación y restringirá con fuerza el poder adquisitivo de los colombianos, quienes este año han tenido que hacerle frente a una de las escaladas de precios más fuertes de todo el año, que actualmente se encuentra en el 10,84 % en su acumulado anual.

Comienza a moverse el comercio con Venezuela: barco cargado de urea llegará a Barranquilla

Otro que también tuvo un mal arranque de día fue Ecopetrol, puesto que sus acciones por ahora caen 5,93 % y se cotizan con un precio por unidad de 2.078 pesos. Esto como resultado de la inestabilidad del mercado petrolero y los recientes desplomes que se están dando frente a los precios del crudo.

Cabe recordar que esta firma fue la segunda más negociada del pasado jueves y al cierre de mercados terminó con un precio por acción de 2.209 pesos, lo cual se traduce en un crecimiento del 1,33 %. Si bien las cifras dieron tranquilidad en ese momento, con los resultados del cierre de semana queda claro que el miedo a una recesión sigue vigente.

En todo esto hay que tener presente que los precios del petróleo cayeron este viernes en su arranque, **con el WTI por debajo de 80 dólares el barril por primera vez desde enero, en un contexto de temor a una recesión mundial.**

En las primeras operaciones del día, el barril de West Texas Intermediate (WTI) estadounidense para entrega en noviembre cayó 4,35 %, hasta 79,85 dólares. El Brent del Mar del Norte para entrega el mismo mes caía por su parte 3,68 %, hasta 87,15 dólares.

"La amenaza de una recesión global continúa pesando sobre los precios del petróleo y el endurecimiento generalizado de las políticas monetarias de los últimos dos días crea temores de un duro golpe al crecimiento", comentó Craig Erlam, un analista de Oanda.

Vivienda VIS en Bogotá: ¿habrá menos para el otro año?

Por otra parte, revisando los indicadores de otras firmas, si bien Ecopetrol se muestra como la más desvalorizada con los valores ya mencionados; luego de esta aparecen Grupo Argos y Cementos Argos, que no salen desde ayer del terreno negativo y a esta hora caen un 5,12 % y -2,75 % respectivamente; seguidas de preferencial Bancolombia (-2,28 %) y Éxito (-1,65 %).

En la otra cara de la moneda, mostrando resultados positivos, aparecen Bogotá, cuyas acciones crecen 2,67 % y **se cotizan con un precio por acción de 33.400 pesos, seguida por Enka, con 0,39 % y BVC con un leve 0,06 % arriba.**

BVC | Bolsa de Valores de Colombia | Empresas | Ecopetrol

Convierta a Semana en su fuente de noticias aquí

Descargue la app de Semana noticias disponible en: Apple store Google play

NOTICIAS RELACIONADAS

INVERSIONISTAS

EVC y Ecopetrol tuvieron una buena jornada este 22 de septiembre: ¿cómo cerraron?

DIVISAS

Dólar en Colombia sigue bajando y volvió a cerrar por debajo de los $4.400

INVERSIONISTAS

Bolsa de Valores de Colombia comenzó con buen ritmo este 22 de septiembre

DIVISAS

Precio del dólar abrió nuevamente a la baja: ¿cómo se cotiza este 22 de septiembre?

Bolsa de Valores de Colombia comenzó con buen ritmo este 22 de septiembre

INVERSIONISTAS

Wall Street no soportó la presión y terminó en rojo tras anuncios de la Fed

EVC cerró en positivo este 21 de septiembre pese a los fuertes desplomes del día

INVERSIONISTAS

EVC y Ecopetrol comenzaron con fuertes alzas este miércoles 21 de septiembre

INVERSIONISTAS

Moody's advierte serios riesgos para América Latina por culpa del cambio climático

INVERSIONISTAS

Wall Street cierra al alza tras rebote técnico y caza de buenos precios

INVERSIONISTAS

Bolsa de Valores de Colombia recuperó parte de lo perdido este 19 de septiembre pero volvió a cerrar en rojo

INVERSIONISTAS

EVC arrancó semana con fuerte desplome y cae a sus niveles más bajos del año

ÚLTIMAS NOTICIAS

Caso "adaptive" de viruela del mono en Norte de Santander, ¿de qué se trata?

TECNOLOGÍA Hace pocos segundos

eliminados en un iPhone

Video | De no creer: ave volvió a atacar a ciclista en el Mundial de Ciclismo

NACIÓN Hace pocos segundos

cobrando más por un servicio?

GENTE Hace pocos segundos

"Me siento creativa": Shakira, motivada tras hablar sobre Piqué; hizo importante anuncio

VICKY EN SEMANA Hace pocos segundos

Las fuertes críticas de Acore por el posible cese al fuego multilateral: "es una gran incertidumbre"

CÁPSULAS Hace pocos segundos

En Colombia comenzará a rodar el primer camión de carga pesada con hidrógeno

CONFIDENCIALES Hace 6 minutos

Presidente Petro defiende a ministro Vélez, dice que no está en el lugar equivocado

Semana

Copyright © 2022
Publicaciones Semana S.A
NIT 860-309.265 -1
ISSN 2145-2794

Síganos en redes

Hemos actualizado nuestros T&C del portal web.
Si usted desea conocer dicha actualización, puede acceder a los T&C dando clic aquí.

Últimas noticias:
Semana TV
Estados Unidos
Impresa
Nación
Opinión
Vida Moderna
Gente
Pódcast
Especiales
Galerías
Cocina

Nuestras marcas:
Semana Play
Economía
Arcadia
Jet Set
Soho
Fucsia
4 Patas
Sostenible
Finanzas Personales
Foros Semana
Semana Rural

Acerca de nosotros:
Términos de uso
Política de Tratamiento de Datos
Términos suscripciones
Parte con nosotros
Aviso de privacidad
Política de Riesgos CIST
Política SAGRILAFT
Certificación ESN
TyC Plan de Gobierno

Contáctenos:
Canales de servicio al cliente
Horarios de atención
Lunes a viernes: 7:00 a.m. a 7:00 p.m.
Sábados y domingos: 8:00 a.m. a 5:00 p.m.
Trabaje con nosotros

Nuestra App:
Apple Store
Google Play
Para notificaciones judiciales
e-mail: juridica@semana.com
Protección del Consumidor
Industria y Comercio SUPERINTENDENCIA

Todos los nombres, logotipos y marcas son propiedad de su respectivo dueño. PUBLICACIONES SEMANA S.A.
Se prohíbe la reproducción total o parcial de los contenidos de esta página, así como su transmisión por medios electrónicos o mecánicos, sin la autorización previa y escrita de los titulares.