



- Terpel +
- Corficolombiana +
- Bancolombia +
- Banco AV Villas +
- BBVA +
- Ecopetrol +
- Grupo Energía Bogotá +
- Promigas +
- Celsia +
- Grupo Mineros S.A. +
- Cementos Argos +
- Grupo Argos +
- Terpel +
- Corficolombiana +
- Bancolombia +
- Banco AV Villas +
- BBVA +
- Ecopetrol +
- Grupo Energía Bogotá +
- Promigas +
- Celsia +
- Grupo Mineros S.A. +
- Cementos Argos +
- Grupo Argos +
- Grupo Sura +
- Éxito +
- Davivienda +
- Nutresa +
- Grupo Bolívar +
- Ecopetrol +
- Grupo Energía Bogotá +
- Promigas +
- Celsia +
- Grupo Mineros S.A. +
- Cementos Argos +
- Grupo Argos +
- Grupo Sura +
- Éxito +
- Davivienda +
- Nutresa +
- Grupo Bolívar +
- Canacol Energy +
- Enka +

Emisor	Dividendo	IPC	IPC
Preferencial Davivienda	\$32.000	\$1.072	3,35%
ISA	\$23.100	\$749	3,24%
Grupo Sura	\$31.950	\$784	2,45%
Nutresa	\$44.220	\$948	2,14%
Grupo Bolívar	\$79.000	\$1.620	2,05%
Canacol Energy	\$10.500	\$165	1,57%
Enka	\$27	\$0,35	1,3%

Base de datos de Colcap y Financiera.com

En contraste, entre las que ofrecerán dividendos por debajo del IPC del año pasado se encuentran preferencial Grupo Argos, con 5,32%; Cementos Argos, con 4,62%; Grupo Argos, con 3,76%; preferencial Grupo Sura, con 3,47%; Éxito, con 3,45%; preferencial Davivienda, con 3,35% e Interconexión Eléctrica S.A., con 3,24% (ver gráfico).

Sin embargo, estas cifras estarían siendo superadas por los datos más reciente publicado por el Departamento Administrativo Nacional de Estadística (Dane) en las que se evidenció que la inflación mensual fue de 1,63%, con lo cual se completa un dato en lo que va del año de 3,33%. Además, el rubro anual pasó de 6,94% a 8,01%, con corte a febrero.

El director de dicha entidad, Juan Daniel Oviedo, aseguró que la inflación mensual en febrero fue casi cuatro veces el dato que se tenía en febrero del año pasado, que llegaba a 0,64%. Los alimentos y bebidas no alcohólicas fueron los que más pesaron en dicha medición al presentar una variación de 23,3%.

Los mayores incrementos de precio se registraron en productos como la papa (142%), los plátanos (63,44%) y la yuca con 60,56%. Este rubro aportó 3,72 puntos porcentuales, mientras que restaurantes y hoteles, con variación de 12,41%, aportaron 1,20 puntos porcentuales.

Vargas agregó que "los dividendos en máximos se deben a que los resultados financieros están siendo muy positivo, un comportamiento natural debido al rebote de la economía tras sufrir la pandemia por covid-19. Además, están tratando de darle valor a sus socios teniendo en cuenta que una gran parte del Colcap, representada por el Grupo Empresarial Antioqueño, está impulsado mejores retornos en respuesta a las OPA".

Fecha: 08/03/2022 Fuente: BVC

VER MOVIMIENTO ACCIONARIO

### Msci Colcap a 1.600 puntos

En medio de un panorama económico turbulento, tanto local como internacionalmente, se prevé que el índice bursátil Msci Colcap siga creciendo hasta tocar los 1.600 puntos. Entre noviembre y febrero, dicho indicador ha crecido 10,07% en medio del desarrollo de las OPA, mientras que en lo que va del año ha escalado 8,36%. En enero subió 8,92% y en febrero descendió 0,59%.

Cinco ejes centrales influirían en el movimiento de la Bolsa de Valores de Colombia (BVC): las elecciones legislativas y presidenciales, la presentación de una nueva ronda de OPA por Sura y Nutresa, los resultados financieros de los emisores, el desarrollo de las tensiones internacionales por cuenta de la invasión por parte de Rusia a Ucrania y los altos precios del petróleo.

En el primer caso, el mercado ha seguido de cerca las campañas políticas en torno a las cuales se ha tejido incertidumbre económica debido al rumbo

#### ARTÍCULO RELACIONADO

Las características del peso colombiano que lo hacen atractivo para los inversionistas

#### ARTÍCULO RELACIONADO

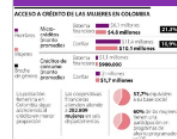

Confiar analizó que los montos de microcréditos marcan brecha de género de 21,3%

#### LOS CONTRASTES

Shamir Vargas



**SHARON VARGAS**  
Analista de mercado

"Lo que uno busca en cualquier tipo de inversión es vencer la inflación, por lo que, si este factor está por encima de lo que llegó a tener como retorno, el accionista no tendría un beneficio económico".

que puedan tomar las finanzas del país, incluyendo la dinámica de inversión extranjera y local.

Así mismo, la orden impartida por la Superintendencia Financiera de Colombia (SFC) para suspender la negociación de las acciones de Nutresa y Sura, por tercera vez consecutiva desde noviembre de 2021, continuará inyectándole liquidez al mercado.

- Vivienda
  - Nutresa
  - Grupo Bolívar
  - Canacol Energy
  - Enka
- [Administre sus temas](#)

En tercer lugar, los resultados financieros de los emisores de la BVC también harían parte de un catalizador de compradores de acciones en medio de unos mayores retornos por cuenta de las buenas utilidades registradas por las compañías tras un 2021 en el que el PIB creció 10,6%.

Adicionalmente, el conflicto y la crisis internacional que ha suscitado la invasión adelantada por Rusia en Ucrania ha llevado a una incertidumbre generalizada que ha golpeado los mercados accionarios con una volatilidad constante. A lo cual se suman los precios del [petróleo](#).

[GUARDAR](#)

**CONOZCA LOS BENEFICIOS EXCLUSIVOS PARA NUESTROS SUSCRIPTORES**

**TINTA DIGITAL**  
Acceda a nuestras publicaciones impresas en formato digital

[SUSCRÍBASE YA](#)

[Administre sus temas](#)

## NOTICIAS DE SU INTERÉS



**ANALISTAS**

**Liderazgo en tiempos de guerra**

■ Alfonso Aza Jácome



**ANALISTAS**

**Ucrania - Colombia**

■ Simón Caviria Muñoz



**HACIENDA**

**Inflación en febrero se ubicó en 1,63% y el dato anual llegó a 8,01% según el Dane**



**VIVIENDA**

**Venta de viviendas creció 13% en febrero de este año según el Ministerio de Vivienda**



**INDUSTRIA**

**Así son los megayates de los rusos afectados por sanciones**



**ENERGÍA**

**Duque participará en CeraWeek, considerado el evento de energía más importante**

## TENDENCIAS

**1 HACIENDA**  
**Lo que gana y lo que pierde la economía con precio del barril de petróleo en US\$130**

**2 ANALISTAS**  
**Gaviria, el ventajoso**

**3 BOLSAS**  
**Las características del peso colombiano que lo hacen atractivo para los inversionistas**

**4 HACIENDA**  
**Las zonas que concentran a las personas con más de US\$30 millones de patrimonio**

**5 INDUSTRIA**

## MÁS DE FINANZAS



**BANCOS** | 04/03/2022

**Credifamilia reportó utilidades por más de \$16.400 millones en su ejercicio de 2021**

La empresa informó que la Asamblea General de Accionistas se llevará a cabo el próximo 28 de marzo para presentar resultados financieros



**BOLSAS** | 08/03/2022

**Precio del dólar se mueve sobre \$3.797 tras una caída de \$16,23 frente a la tasa oficial**

El crudo estadounidense WTI sube 3,77% a US\$124,02 el barril, mientras que el [petróleo](#) europeo Brent asciende 4,29% a US\$128,53

"vamos a dejar de producir y comercializar cigarrillos en un periodo de 10 a 15 años"

**6 ANALISTAS**  
**Petro y Melenchon: dos populistas frente a la invasión de Ucrania**

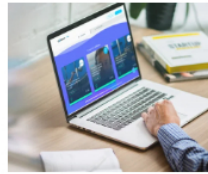

BANCOS | 04/03/2022

## Emprendimiento Mascotas y Bichos se financió en \$450 millones a través de a2censo

Con esta campaña la empresa aumentará su inventario para consolidar los canales digitales y migrará a una nueva plataforma digital

MÁS FINANZAS

## MÁS DE LA REPÚBLICA



**ENERGÍA**  
**En medio de alza de precio del crudo, país está a la espera del fracking y más pozos**



**BOLSAS**  
**Acción de Ecopetrol se cotiza a niveles de 2020 en medio de máximos del petróleo**



**CANADÁ**  
**Canadá aprueba primera vacuna covid a base de plantas para lograr la inmunización**



**LEGISLACIÓN**  
**La Registraduría Nacional comenzó el despacho de kits para las elecciones de este domingo**



**CULTURA**  
**"La Filarmónica Joven marcará un hito con los diez conciertos en Europa este año"**



**SALUD**  
**Científicos identifican nuevas diferencias genéticas en pacientes con covid-19 grave**



© 2022, Editorial La República S.A.S. Todos los derechos reservados.  
 Cr. 13a 37-32, Bogotá  
 (+57) 1 4227600

SUSCRÍBASE

### TODAS LAS SECCIONES

- |                        |                 |                  |
|------------------------|-----------------|------------------|
| Agronegocios           | Alta Gerencia   | Análisis         |
| Asuntos Legales        | Caja Fuerte     | Comunidad        |
| Consumo                | Economía        | Empresarial      |
| Especiales             | Eventos         | Empresas         |
| Finanzas               | Globeconomía    | Finanzas         |
| Personales             | Inside          | Indicadores      |
| Infraestructura        | Ocio            | Internet Economy |
| Obituarios             | Salud Ejecutiva | Podcast          |
| Responsabilidad Social |                 | Sociales         |
| Videos                 |                 |                  |

### MANTÉNGASE CONECTADO

- Mesa de Generación de Contenidos
- Nuestros Productos
- Contáctenos
- Aviso de privacidad
- Términos y Condiciones
- Política de Tratamiento de Información
- Política de Cookies
- Superintendencia de Industria y Comercio



### PORTALES ALIADOS:

asuntoslegales.com.co agronegocios.co firmasdeabogados.com bolsaencolombia.com colombiapotenciaenergetica.com  
 canalrcn.com rcnradio.com noticiasrcn.com

Organización Ardila Lülle - oal.com.co