



MARTES, 21 DE JUNIO DE 2022



FINANZAS ECONOMÍA EMPRESAS OCIO GLOBOECONOMÍA AGRONEGOCIOS ANÁLISIS ASUNTOS LEGALES CAJA FUERTE INDICADORES INSIDE

ACTUALIDAD ELECCIONES PRESIDENCIALES 2022 RESULTADOS TRIMESTRALES 2022 OPA POR NUTRESA CRISIS EN UCRANIA



HACIENDA

Prima de riesgo país presentó un incremento de 9,1 puntos básicos tras las elecciones

martes, 21 de junio de 2022

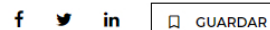

Este martes alcanzó 262,7, una subida de 9,1 puntos básicos desde el último valor alcanzado este lunes 20 de junio

[Daniela Morales Soler](#)

En medio de la volatilidad que han presentado diversos activos por cuenta de la elección de Gustavo Petro como nuevo presidente, en la que los mercados han reaccionado con un alza en el dólar así como una caída de 5,42% de la Bolsa de Valores de Colombia marcada especialmente en la acción de **Ecopetrol** (-9,42% en la apertura), analistas estudian cómo se ha comportado la prima de riesgo colombiana.

Esto por las propuestas que ha hecho el nuevo mandatario referente a temas como no hacer más exploración petrolera o restringir las exportaciones de crudo que han generado un incremento en la prima de riesgo país.

Desde hace unos días, **los credit default swaps (CDS o permuta de incumplimiento crediticio) a cinco años del país han mostrado un comportamiento al alza** y este martes alcanzó 262,7, una subida de 9,1 puntos básicos desde el último valor alcanzado este lunes 20 de junio.

Ahora bien, el mercado ya venía adelantando este posible resultado pues el martes pasado la denominada "prima de riesgo" alcanzó 269,9. Al compararse contra el dato del 7 de junio se ve un incremento de 46,2 puntos básicos.

Esto lo que refleja es que las primas para asegurar el crédito están siendo cada vez más caras. Andrés Pardo, estrategia jefe para América Latina de XP Investments, señaló que este es el choque inicial que se está viendo después de las elecciones.

Asevera, no obstante, que el comportamiento al alza no es exclusivo de Colombia, sino de todos los países de la región. Por ejemplo, el efecto de la reunión de la semana pasada de la Fed para aumentar el tipo de interés afectó a los mercados de forma similar.

"Esto ha pasado en todos los países emergentes, no solo en Colombia. Está hablando de que las primas de riesgo de países emergentes ha aumentado", añade. Para el caso particular de lo visto este martes, el analista asegura que **sí está denotando el efecto de las elecciones y si bien es alto no es demasiado atípico dada la situación de incertidumbre.**

ARTÍCULO RELACIONADO



Agregue a sus temas de interés

- Prima de riesgo
- credit default swap
- Gustavo Petro

Administre sus temas



Agregue a sus temas de interés

- Prima de riesgo
- credit default swap
- Gustavo Petro

Administre sus temas

Agregue a sus temas de interés

- Prima de riesgo
- credit default swap
- Gustavo Petro

Administre sus temas



NOTIFICACIONES Y ALERTAS
 Reciba las noticias seleccionadas por nuestro equipo editorial

SUSCRÍBASE YA

NOTICIAS DE SU INTERÉS



GASTRONOMÍA

Ruta del Postre, el incentivo por parte de Acodrés para impulsar el consumo de azúcar



ANALISTAS

Iberoamérica en el nuevo mapa inversor

Núria Vilanova



TRANSPORTE

Airbus ve aumento en las ventas de aviones a pesar de la guerra y bloqueo de China

INDUSTRIA

Aramco y Apple lideran entre las empresas de mejores utilidades de enero hasta abril

CONSTRUCCIÓN

Aprueban cuatro proyectos de Vías del Samán que conectará a Risaralda y el Valle

ANALISTAS

Modelo solidario de desarrollo: opción social e inaplazable

Ernesto Samper Pizano

TENDENCIAS

1 BOLSAS
Tras elecciones presidenciales dólar cerró a \$4.027 en promedio tras subir más de \$122

2 BOLSAS
Bolsa de Valores de Colombia cae 5,42% con **Ecopetrol** liderando pérdidas de 12,20%

3 BOLSAS
Ecopetrol y Bancolombia pierden 12% y Grupo Aval 4,5% en el premercado de EE.UU.

4 HACIENDA
Alejandro Gaviria y Rudolf Hommes, en el sonajero para llegar a cartera de Hacienda

5 BOLSAS
¿Cómo afecta la elección presidencial el desarrollo de la OPA presentada por Argos?

6 BOLSAS
Acciones de **Ecopetrol**, Bancolombia y Grupo Aval en EE.UU. caen 10%, 6,6% y 8,9%

MÁS DE ECONOMÍA

EDUCACIÓN | 21/06/2022

Irregularidades en el PAE agudizan las cifras de deserción, reprobación y repitencia

Según el Dane, el número de hogares colombianos que acceden a tres comidas diarias disminuyó 18 puntos porcentuales en abril

HACIENDA | 21/06/2022

Alejandro Gaviria y Rudolf Hommes, en el sonajero para llegar a cartera de Hacienda

La persona que llegue a la cartera deberá generar confianza en los mercados y afrontar temas claves como la alta inflación

COMUNICACIONES | 21/06/2022

Proyecto que buscaba autorizar venta de acciones de UNE en Medellín se hunde

El Consejo de Medellín tumbó el acuerdo con el que se buscaba vender las acciones que tiene la ciudad a la compañía UNE

MÁS ECONOMÍA

MÁS DE LA REPÚBLICA

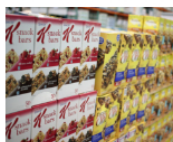

INDUSTRIA

Kellogg se dividirá en tres empresas distintas como parte de su plan de crecimiento



LEGISLACIÓN

La OMC aprobó la exención de patentes de las vacunas para combatir el covid-19



BOLSAS

Analistas proyectan que dólar cotice sobre los \$4.077 en promedio durante la semana



COMERCIO

"En Colombia Production"



ENTRETENIMIENTO

Jorge Baffa volvió al

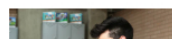

LABORAL

La oferta de



En Colombia Productiva llegaremos a más de 90.000 empresas a finales de este año"



Jorge Barón recibió el Guinness por ser el presentador de TV con mayor trayectoria



La oferta de cinco plataformas pagas y no pagas para aprender inglés virtualmente



© 2022, Editorial La República S.A.S. Todos los derechos reservados.
Cr. 13a 37-32, Bogotá
(+57) 1 4227600



TODAS LAS SECCIONES

- | | | |
|---------------------|-----------------|------------------|
| Agronegocios | Alta Gerencia | Análisis |
| Asuntos Legales | Caja Fuerte | Comunidad |
| | | Empresarial |
| Consumo | Economía | Empresas |
| Especiales | Eventos | Finanzas |
| Finanzas Personales | Globoeconomía | Indicadores |
| Infraestructura | Inside | Internet Economy |
| Obituarios | Ocio | Podcast |
| Responsabilidad | Salud Ejecutiva | Sociales |
| Social | | |
| Videos | | |

MANTÉNGASE CONECTADO

- Mesa de Generación de Contenidos
- Nuestros Productos
- Contáctenos
- Aviso de privacidad
- Términos y Condiciones
- Política de Tratamiento de Información
- Política de Cookies
- Superintendencia de Industria y Comercio



PORTALES ALIADOS:

asuntoslegales.com.co agronegocios.co firmasdeabogados.com bolsaencolombia.com colombiapotenciaenergetica.com
canalrcn.com rcnradio.com noticiasrcn.com

Organización Ardila Lülle - oal.com.co