

Compas realiza inversiones por USD6 millones en su terminal en Barranquilla

En el primer trimestre de este año ya superamos el volumen movilizado en mismo periodo de 2021 y la meta es superar las 1,6 millones de toneladas a cierre de 2022.

ECONOMÍA

Jun 11, 2022

Por: 

Lupe Mouthon
@lupemouthon

TEMAS TRATADOS:

- Compas
- Terminal Compas en Barranquilla
- graneles
- gasolina
- movimiento de carga

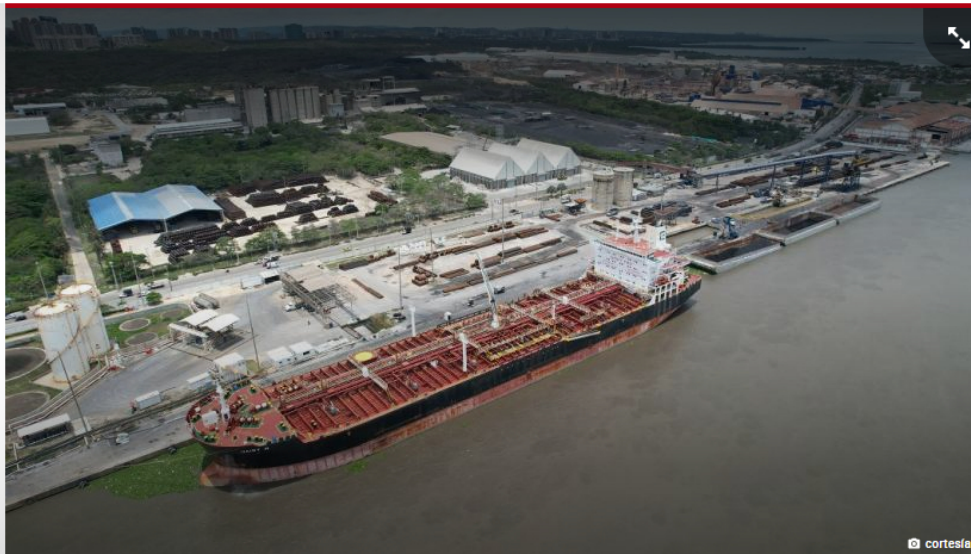

MÁS DE ECONOMÍA

Bolsas del mundo se tiñen de rojo tras registrar notables pérdidas

Gilinski obtuvo otro puesto en la junta directiva del grupo Sura

En el año se han movilizado más de 55,2 millones de toneladas de carga

LO ÚLTIMO EN EL HERALDO



La movilización de líquidos por el terminal de Compas en Barranquilla se ha recuperado después de registrar reducciones en 2020 por el impacto de la pandemia. La operación de esta carga ya supera los 300 mil barriles diarios que equivalen a unas 30 mil toneladas mensuales.

El gerente del terminal, Moises Sabbagh, señala que el mayor volumen de carga líquida que movilizan está representado en gasolina y Jet A1, que se usa en la industria aeronáutica.

"A finales de 2021 comenzaron a reactivarse las operaciones tanto de gasolina como de Jet A1, y actualmente tenemos una operación completamente reactivada de la mano de **Ecopetrol**", aseguró el empresario.

Además, realizan operaciones multimodales con carbón y están trabajando un cabotaje de gasolina hacia Barrancabermeja.

Lea también...

Petro dice que el litro de leche vale 10 mil pesos y enciende las redes

Bolsas en el mundo abrieron en rojo este lunes

El gerente sostuvo que cuentan con la infraestructura necesaria para posicionarse como uno de los terminales multipropósito más importantes del país.

El plan de inversiones que desarrolla Compas este año en Barranquilla es de unos USD6 millones, los que se destinarán al fortalecimiento de la operación portuaria en cuanto al manejo de graneles con la construcción de tres bodegas que aumentan la capacidad a 24 mil toneladas y a mecanizar completamente el cargue y descargue de este tipo de carga.

Igualmente proyectan duplicar el cargue de carbón y coque, con



En Barranquilla, el terminal de Compas movilizó en 2021 más de 1,4 millones de toneladas, un 28 % frente a lo que se esperaba para ese año.

“El crecimiento de la red de puertos ha sido muy importante, especialmente en Barranquilla teniendo en cuenta el incremento que se viene presentando en las exportaciones de carbón y coque”, señaló.

Es así como las exportaciones de carbón y coque por el terminal de Compas Barranquilla pasaron de 700 mil toneladas en 2020 a sumar 856 mil toneladas en 2021, un aumento del 23 %. Estas representan el 64 % del total de la carga que se movilizan en la ciudad.

“En el primer trimestre de este año ya superamos el volumen movilizado en el mismo periodo de 2021 y la meta es superar las 1,6 millones de toneladas a cierre de 2022, lo que implicaría un crecimiento del 25 %”, dijo Sabbagh.

En cuanto a la red de puertos de Compas movilizó 6,8 millones de toneladas en 2021, lo que representa un incremento del 22 % en comparación con 2020. Para este año la proyección es operar más de 8 millones de toneladas.

Compartir:    

Te puede interesar:



Padres denuncian abuso sexual de su hija en colegio ITIDA de Soledad



“Ojalá salgan 50 personas felices del Atanasio”: Sebastián Viera

 En el año se han

 Bolsas del mundo se

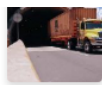

movilizado más de 55,2 millones de toneladas de carga

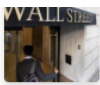

tiñen de rojo tras registrar notables pérdidas



Exportaciones del sector agropecuario crecieron un 30 % a abril de 2022



El dólar se sitúa por encima de los \$4.000 previo a segunda vuelta electoral



El bitcón sufre una caída de casi 14 % este lunes



Gillinski obtuvo otro puesto en la junta directiva del grupo Sura

LAS MÁS LEÍDAS



Alias Miller

Ataque a bala deja herido a un hombre en La Troja



padres de familia

Padres denuncian abuso sexual de su hija en colegio ITIDA de Soledad



Política

Polémica por video de estudiantes gritando "Petro" en Medellín



Virgen María

Esposa de Rodolfo Hernández responde ante polémica por frase sobre la Virgen



muerto

Un muerto y 13 lesionados durante correajes en Repelón



Atlántico

Protesta en el colegio Itida para exigir mejoras en la infraestructura

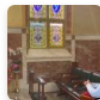

Virgen María

Ingrid Betancourt pidió perdón a la Virgen por palabras de Rodolfo

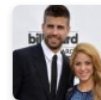

medios internacionales

Piqué estaría molesto con Shakira por manejo de la separación con los medios



cantante

Yelson Jiménez reveló que fue estafado por \$4.800 millones



Barranquilla

En medio de atraco, presunto delincuente resultó herido por policías



Elecciones presidenciales 2022

"Petro está comprando dos millones de votos": Ingrid Betancourt



Twitter

Nuevo round de Marbelle: ahora arremete contra Verónica Alcocer

EL HERALDO

SUSCRÍBETE AL BOLETÍN DIARIO DE NOTICIAS

EL HERALDO S.A. Prohibida la reproducción y utilización, total o parcial, de los contenidos en cualquier forma o modalidad sin previa, expresa y escrita autorización, incluyendo su mera reproducción y/o puesta a disposición con fines comerciales, directa o indirectamente lucrativos. 2000 - 2022 ©

Síguenos en redes:

PORTADA DEL DÍA



Noticia del día
Nuevo operador de agua en Soledad, a un debate

SUSCRÍBETE
Desde \$800

+ Portadas pasadas

Ver portada

SECCIONES

Judicial Medio Ambiente
Rincón Juniorista País
Cultura Economía
Entretenimiento Mundo
Política Locales
Deportes

REGIÓN CARIBE

Bolívar
Cesar
Cordoba
La Guajira
Magdalena
Sucre

SOCIEDAD

Educación Turismo
Salud Mascotas
Familia Mujer e Igualdad
Coronavirus LGBTI
Ciencia Migración
Tecnología

NUESTROS PORTALES

Revista Miércoles
Revista Gente Caribe
Aldia.co
Clasificados
EL HERALDO Papel Digital

Términos y Condiciones **+**

Contáctenos

PBX: (57) 6053715000 Línea de atención: (57) 605313-3400 / 300-910-9968 Calle 53B N° 46 - 25, Barranquilla - Atlántico Oficina Bogotá: Dirección Calle 88 No. 13 A 07 Teléfono: 6012185733

Industria y Comercio
SUPERINTENDENCIA

Miembro de:

United Digital Measurement by COMSCORE