



MARTES, 22 DE FEBRERO DE 2022



FINANZAS ECONOMÍA EMPRESAS OCIO GLOBOECONOMÍA AGRONEGOCIOS ANÁLISIS ASUNTOS LEGALES CAJA FUERTE INDICADORES INSIDE

ACTUALIDAD GILINSKI GROUP CANNABIS VLADIMIR PUTIN RUSIA UCRAANIA TENSIÓN EN UCRAANIA CARBÓN GRUPO ÉXITO EMISOR BANCO DE LA REPÚBLICA



ENERGÍA

# Corficolombiana estima que al final de 2022, déficit del Fepc llegará a \$7,3 billones

martes, 22 de febrero de 2022

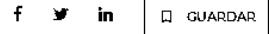

Agregue a sus temas de interés

- Corficolombiana +
- Petróleo** +
- Ecopetrol** +

Administre sus temas

Piden mejoras al funcionamiento de este fondo, para que pueda hacer una mejor gestión durante la fluctuación de los precios

**Natalia Gaviria González**

De acuerdo con el informe de perspectiva sectorial de Corficolombiana, en 2021, la recuperación global hizo que los precios del **petróleo** se elevaran a máximos, lo que representó un crecimiento de 94% en el Precio de Paridad de Exportación de los combustibles.

Según la entidad, los moderados repuntes del precio de combustibles a nivel local, terminaron en un diferencial promedio de \$3.260 por galón, que debieron ser asumidos por la el Fondo de Estabilización de los Precios de los Combustibles Derivados de **Petróleo**, llevándolo a su vez amplia súbita del déficit. Que según Corficolombiana fue superior a \$10 billones y desencadenó en una presión fiscal importante y una cuenta por cobrar para **Ecopetrol**.

Conforma a las proyecciones presentadas en el documento, el cierre de 2022 podría ubicarse entre \$7,3 y \$10,2 billones, debido al limitado ajuste del precio final.

La entidad señaló que la cuenta por cobrar del FEPC incide negativamente en la generación de caja operativa de **Ecopetrol**, resultando en un lucro cesante, menores posibilidades de inversión y un efecto adverso en la valoración. Si bien reducir la volatilidad del precio final de los combustibles es deseable, las reglas actuales resultan en un subsidio de facto con un costo de oportunidad elevado.

ARTÍCULO RELACIONADO



**Acción de Ecopetrol alcanzó los \$3.000, nivel que no cotizaba desde marzo de 2020**



Agregue a sus temas de interés

- Corficolombiana +
- Petróleo** +
- Ecopetrol** +

Administre sus temas



CONOZCA LOS BENEFICIOS EXCLUSIVOS PARA NUESTROS SUSCRIBTORES



**BIBLIOTECA PERSONAL**

Seleccione y conserve sus artículos favoritos

SUSCRÍBASE YA

## NOTICIAS DE SU INTERÉS



ANALISTAS

A tapabocas quitado



TRANSPORTE

Viva Air lanza nueva ruta internacional a bajo costo desde Medellín a São Paulo, Brasil



TRANSPORTE

Hoy y el próximo fin de semana el Aeropuerto José María Córdova estará cerrado

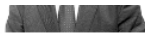

■ Luis Guillermo Vélez Cabrera

**ANALISTAS**

**Librémonos de los salvadores**

■ Vicente Echandía

**SALUD**

**Un buen hábito del sueño mejora su productividad y le permite establecer una rutina**

**ENERGÍA**

**Air-e, primera empresa en adherirse a la Alianza Carbono Neutral eléctrica en 2022**

**TENDENCIAS**

**1 BOLSAS**  
**Miembros independientes de Grupo Sura decidirán destino de sus títulos en Nutresa**

**2 BOLSAS**  
**Biden a Putin, "Rusia supone una amenaza contra la seguridad"**

**3 TRANSPORTE**  
**Viva Air lanza nueva ruta internacional a bajo costo desde Medellín a São Paulo, Brasil**

**4 BOLSAS**  
**Acción del Grupo Éxito sube 18,63% en la BVC tras anunciar proyecto de recompra**

**5 BANCOS**  
**Reino Unido aplica sanciones a bancos y multimillonarios cercanos a Putin**

**6 TECNOLOGÍA**  
**La empresa colombiana Metaskins Studios logró vender 1.000 NFT en 12 horas**

**MÁS DE ECONOMÍA**

HACIENDA | 21/02/2022

**Agarrón de Rudolf Hommes y Rodolfo Hernández por papel de ministros de Hacienda**

El exministro de Hacienda señaló que no era responsable desinformar a las personas sobre los hechos que llevan al éxodo de la ruralidad

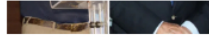

INDUSTRIA | 22/02/2022

**Empresarios y gremios celebran avance del cannabis, pero piden aclarar reglamentación**

El MinSalud estableció los mecanismos y procedimientos para el uso de cannabis en sectores como textiles, alimentos y bebidas



TRANSPORTE | 20/02/2022

**Hoy y el próximo fin de semana el Aeropuerto José María Córdova estará cerrado**

Los cierres se dan por trabajos de mantenimiento y repavimentación que se vienen realizando en la pista de aterrizaje del terminal



**MÁS ECONOMÍA**

**MÁS DE LA REPÚBLICA**



**BOLSAS**  
**Petróleo europeo sube de US\$95,39 tras la escalada en pulso entre Rusia y Occidente**



**HACIENDA**  
**La primera semana de marzo de cuatro millones de familias recibirán el ingreso solidario**



**TRANSPORTE**  
**Firma Philipp Prietocarriosa Ferrero DU S Uria asesoró financiación de un proyecto 4G**



**BANCOS**  
**Davivienda se alió con la CFI para un proyecto de operación de economía eficiente**



**DEPORTES**  
**Luís Díaz se mantiene como el futbolista colombiano con mayor valor en el mercado**



© 2022, Editorial La República S.A.S. Todos los derechos reservados. Cr. 13a 37-32, Bogotá (+57) 1 4227600

**SUSCRÍBASE**

**TODAS LAS SECCIONES**

- Agronegocios
- Asuntos Legales
- Consumo
- Especiales
- Finanzas
- Personales
- Infraestructura
- Alta Gerencia
- Caja Fuerte
- Economía
- Eventos
- Globoeconomía
- Inside
- Análisis
- Comunidad
- Empresarial
- Empresas
- Finanzas
- Indicadores
- Internet Economy

**MANTÉNGASE CONECTADO**

- Mesa de Generación de Contenidos
- Nuestros Productos
- Contáctenos
- Aviso de privacidad
- Términos y Condiciones
- Política de Tratamiento de Información
- Política de Cookies
- Superintendencia de Industria y



Obituarios  
Responsabilidad  
Social  
Videos

Ocio  
Salud Ejecutiva

Podcast  
Sociales

Comercio

---

**PORTALES ALIADOS:**

[asuntoslegales.com.co](http://asuntoslegales.com.co) [agronegocios.co](http://agronegocios.co) [firmasdeabogados.com](http://firmasdeabogados.com) [bolsaencolombia.com](http://bolsaencolombia.com) [colombiapotenciaenergetica.com](http://colombiapotenciaenergetica.com)  
[canalrcn.com](http://canalrcn.com) [rcnradio.com](http://rcnradio.com) [noticiasrcn.com](http://noticiasrcn.com)

Organización Ardila Lülle -  
[oal.com.co](http://oal.com.co)