

Editado por: Narciso De la Hoz G. ndelaho@larepublica.com.co

La producción manufacturera está 18% por encima de los niveles de 2018

INDUSTRIA. EL DIRECTOR DEL DANE SEÑALÓ QUE EL DÍA SIN IVA DIO UN IMPULSO ADICIONAL AL SECTOR, ASÍ COMO AL COMERCIO MINORISTA. BOGOTÁ, ANTIOQUIA Y VALLE FUERON LOS DE MAYOR APORTE



Juan Daniel Oviedo
Director del Dane

“Estamos viendo una recuperación contundente de 18,1 puntos porcentuales cuando nos comparamos con el referente prepandemia, en este caso, el año 2018”.

BOGOTÁ

La industria ha sido uno de los sectores de mayor recuperación durante 2021 y, de hecho, las últimas cifras del Dane evidencian que su nivel de producción real ya es 18,1% más alto que el que se reportaba en un mes promedio de 2018.

“Estamos viendo una recuperación contundente de 18,1 puntos porcentuales cuando nos comparamos con el referente prepandemia. Ese 118,1% sigue siendo un máximo local de toda la serie desde enero de 2018”, dijo el director del Dane, **Juan Daniel Oviedo**.

La última encuesta de la entidad de estadística evidenció que en octubre este indicador tuvo un crecimiento de 10,1% frente al mismo mes de 2020 y de 7,2% si se compara con 2019. Mientras que el aumento fue de 0,9% frente a septiembre.

“La producción de la industria manufacturera creció 10,1% en octubre frente al mismo mes de 2020. (...) La reactivación económica segura se consolida en el año que termina”, señaló la ministra de Comercio, **María Ximena Lombana**, ante los resultados.

Por actividades económicas, los resultados del Dane mostraron que los dominios manufactureros que más aportaron a los resultados anuales fueron los de fabricación de cartón, papel y otros productos; confección de prendas de vestir; y la elaboración de otros productos alimenticios, con alzas de 23,3%, 26,2% y 18,9% respectivamente.

El director del Dane explicó que en los resultados bienales se evidenció un impulso de la



Juan Camilo Pardo
Analista económico de Corficolombiana

“La optimización de procesos y la apertura de las ventas online han generado que el ritmo de recuperación del empleo en el sector manufacturero sea menor”.

10,1%

FUE EL CRECIMIENTO ANUAL DE LA PRODUCCIÓN REAL DE LA INDUSTRIA MANUFACTURERA EN OCTUBRE.

Signanos en: www.larepublica.co
Con más información sobre los efectos del salario mínimo sobre la inflación.

producción por cuenta del primer día sin IVA, pues hubo aumentos significativos en los bienes que estuvieron exentos de IVA durante la jornada, como los aparatos electrónicos.

“La demanda de los hogares para el día sin IVA llevó a un mayor impulso, que se ve en la perspectiva bienal de forma muy pronunciada, en la medida en la que el sector manufacturero se preparó para generar inventarios que permitieran la demanda, por parte de los hogares, de esos aparatos y equipos eléctricos que estaban su-

PRODUCCIÓN MANUFACTURERA EN OCTUBRE

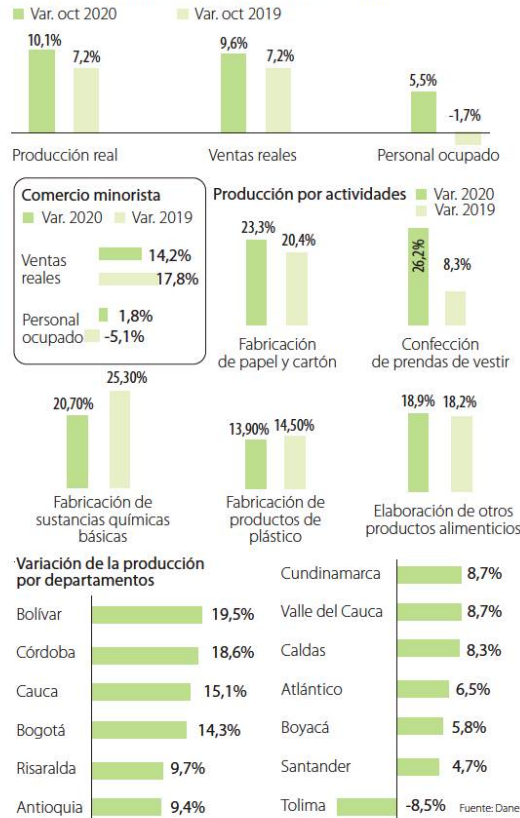

El Índice de Producción Industrial subió 9,6% en octubre

El reporte del Dane también evidenció que en el décimo mes del año hubo un crecimiento anual de 9,6% en el Índice de Producción Industrial (IPI) que, además de la dinámica manufacturera, incluye las actividades de servicios públicos, electricidad y gas; y explotación de minas y canteras. Así, en el desagregado por sectores, la explotación de minas y canteras tuvo un aumento de 11,3%; de servicios públicos y gas, uno de 7%; y la captación y tratamiento de agua, uno de 4,5%.

El Dane también presentó los resultados del comercio minorista para octubre, en los que se evidenció un aumento de 14,2% en las ventas.

“Las ventas del comercio al por menor se encuentran por encima de sus niveles prepandemia, en línea con la recuperación de la confianza del consumidor, la desacumulación de exceso de ahorro, el mayor gasto por parte de los hogares y el récord en remesas”, dijo **Pardo**.

Así como en el caso de la producción de la industria, en este sector las ventas también tuvieron un impulso adicional con el Día sin IVA, especialmente en las categorías de informática y telecomunicaciones; y las prendas de vestir, que registraron crecimientos anuales de 44,8% y 35,1% respectivamente.

“Este es un indicador que demuestra que la demanda privada sigue siendo el principal jalón del PIB por el lado de la demanda. A este resultado se le debe sumar el día sin IVA, evento que impulsó las ventas de los establecimientos de comercio”, indicó **Pardo**.

CAROLINA SALAZAR SIERRA
csalazar@larepublica.com.co

LABORAL. EL MONTO QUEDÓ EN \$1 MILLÓN MÁS UN AUXILIO DE TRANSPORTE DE \$117.172

Presidente Duque firmó decreto del mínimo

BOGOTÁ

Luego de que las partes de la Comisión Permanente de Concertación acordaran un aumento de 10,07% en el salario mínimo y en el auxilio de transporte para el próximo año, ayer el Presidente **Iván Duque** firmó el decreto que lo reglamenta.

“Se hace historia en nuestro país, porque se está logrando el mayor aumento real del salario mínimo en casi 50 años. Se hace historia porque se llega a

un salario mínimo de \$1 millón, cumpliendo una promesa de campaña, cumpliendo un anhelo de los trabajadores por décadas, pero, también, cumpliendo con una agenda de solidaridad y de generosidad”, anotó el primer mandatario desde la Casa de Nariño.

Con este aumento, el salario mínimo para 2022 llega a \$1 millón y el auxilio de transporte a \$117.172. Es decir, el aumento real para el próximo año, restán-

dole la inflación esperada de 5,3%, es de 4,77%.

“En estos cuatro momentos de negociación del salario mínimo en los cuales ha participado nuestro Gobierno, hemos consolidado, acumulativamente, un aumento en términos reales de 11,6%”, dijo **Duque**.

En ese mismo evento, el presidente de la **Andi**, **Bruce Mac Master**, resaltó la importancia de que este año se lograra una concertación entre las partes de

la mesa. “Hacer una concertación tiene una implicación gigantesca, significa que personas que representan distintos sectores de la sociedad tienen la capacidad de sentarse, de pensar en el beneficio general”, dijo.

En esa misma línea, el presidente de la CGT, **Percy Oyola**, señaló que con esta concertación se rescata el papel de la Comisión de Concertación.

CAROLINA SALAZAR SIERRA
csalazar@larepublica.com.co



Presidencia

El presidente Iván Duque señaló que el aumento real del mínimo es el más alto en casi 50 años.