Feria Del Libro

FILBo 2021: agenda esencial de eventos imperdibles en las dos semanas de feria

Entre los más de 600 eventos de esta masiva fiesta cultural, SEMANA eligió lo mejor para que usted vaya a la fija. Versión extendida y actualizada (porque todo evento tiene imprevistos).

7/8/2021

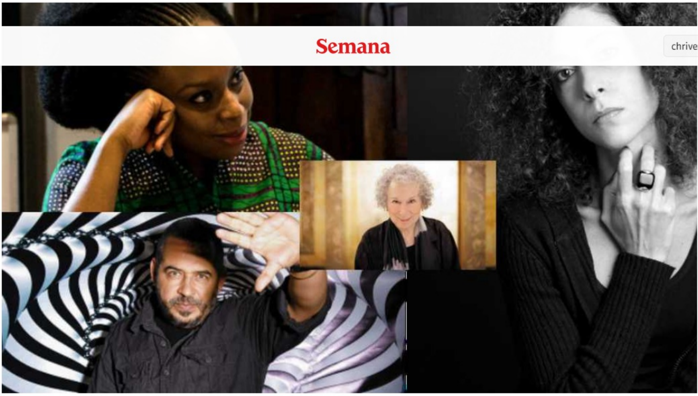

AGENDA FILBO 2021 - Foto: Cortesía

Luego de los golpes de la pandemia, la FILBo regresa con brío y cientos de eventos, la mayoría de fácil acceso virtual, mientras que otros tendrán lugar en librerías y espacios académicos adecuados para manejar los protocolos de bioseguridad. Es notable el esfuerzo de la Cámara Colombiana del Libro, de Suecia (país invitado), de la Secretaría de Cultura de Bogotá y de las librerías, los autores y los integrantes de esta vasta comunidad. Ahora está en el público responder y dejarse llevar por las letras. Esta es la guía para la fiesta del libro capitalina. Téngala a la mano, úsela, dese gusto y apoye la cultura.

FILBo 2021: la programación imperdible en la Feria del viernes 6 al domingo 8

7 de agosto

UNA MISTERIOSA LEALTAD Irene Vallejo habla con Juan Esteban Constaín en torno a su exitoso ensayo de 400 páginas sobre la invención de los libros en el mundo antiguo. 11:00 a. m. / Sala *Ecopetrol* C

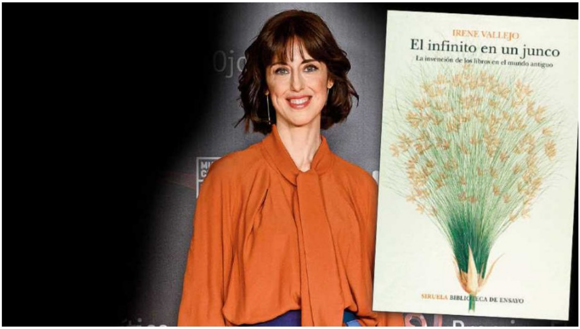
IRENE VALLEJO
El infinito en un junco
La invención de los libros en el mundo antiguo
SIRUELA BIBLIOTECA DE ENSAYO

Irene Vallejo, filóloga clásica y escritora. Obtuvo el Premio El Ojo Crítico de Narrativa 2019 por su libro El infinito en un junco. - Foto: GETTY IMAGES

ENTRE AGUAS TERCIADAS Chimamanda Ngozi Adichie reflexiona sobre los estereotipos culturales, la violencia contra las mujeres y el sentido del dolor en el mundo contemporáneo. Charlará con Velia Vidal. 1:00 p. m. / Sala *Ecopetrol* C

- Foto:

MARGARET ATWOOD: A WORD AFTER WORD AFTER WORD IS POWER Dos cineastas siguieron a la escritora y a su esposo mientras viajaban por el mundo. En FILBo muestran el documental y hablan sobre él. **3:00 p. m. / FILBo Digital y Cinemateca de Bogotá**

Margaret Atwood es un invitada indirecta. Los documentalistas que la siguieron por el mundo presentan su documental. Foto: Rodrigo Ruiz Ciancia. - Foto:

MARIO MENDOZA Y SU BITÁCORA DEL NAUFRAGIO El autor hablará de los días extraños que se viven e invita a "que aceptemos este desastre con frialdad, sin esperanza, pero también sin dramatismo". 6:00 p. m. / Sala *Ecopetrol* B

Mario Mendoza regresa el 10 de agosto a un evento con Keko Olano. - Foto: Revista Arcadia

---

La Feria del Libro de Bogotá llegará a los colegios, así puede participar de los eventos

---

8 de agosto

EL PROYECTO NOBEL Xavi Ayén y Kim Manresa entrevistaron y fotografiaron a todos los premios nobel de Literatura que estuvieron dispuestos a recibirlos en sus casas, entre ellos Dario Fo, Nadine Gordimer, Doris Lessing, Orhan Pamuk, José Saramago y 20 galardonados más. La charla aborda este emprendimiento único. 3:00 p. m. / Sala *Ecopetrol* C

El escritor portugués y premio Nobel José Saramago murió a los 87 años En 60 años, José Saramago publicó unas 30 obras: novelas, poesía, ensayos y obras de teatro. - Foto:

EL KARINA, 40 AÑOS DESPUÉS El capitán que dirigió el operativo de El Karina y uno de los guerrilleros sobrevivientes al naufragio revivirán una historia de la que Germán Castro Caycedo hizo un libro, con dosis de aventura y comedia absurda. **3:00 p. m. / Gimnasio Moderno**

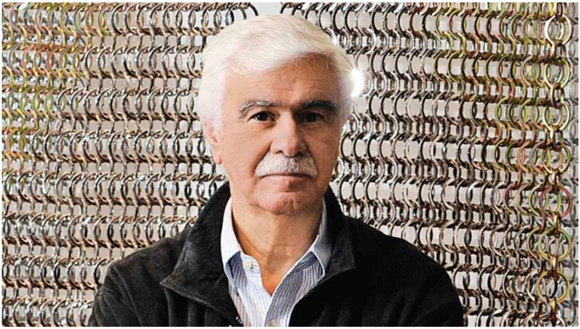

- Foto: cortesía planeta

9 de agosto

LA TRANSFORMACIÓN JUGUETONA DE LA SEMEJANZA Una labor de acopio, acumulación, repaso y análisis de diferentes contextos y situaciones históricas de más de 30 años de trabajo, paralela al desarrollo de su propio arte, es lo que ha hecho Beatriz González, una de las más reconocidas artistas colombianas. Ella acaba de lanzar su exhaustiva Historia de la caricatura en Colombia. Sobre él conversan Sigrid Castañeda y Juan David Giraldo. **6:00 p. m. / FILBo Digital**

- Foto: león darío peláez-semana

LA TIRANÍA DEL MÉRITO Michael J. Sandel dialoga con Leopoldo Fergusson sobre por qué considera que la meritocracia no es más que un mito. 7:00 p. m. / Sala Ecopetrol A

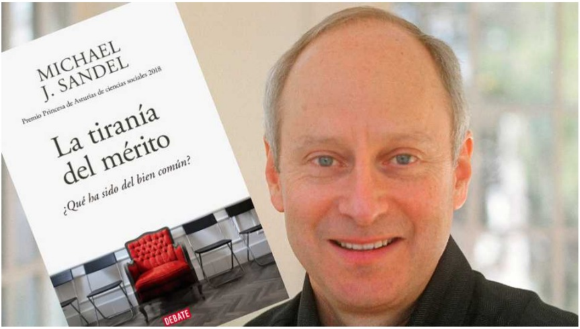
MICHAEL J. SANDEL
Premio Princesa de Asturias de ciencias sociales 2018
La tiranía del mérito
¿Qué ha sido del bien común?
DEBATE

Michael Sandel es profesor de filosofía política en la Universidad de Harvard. - Foto: Debate/Penguin Random House

10 de agosto

SOBRE LOS HOMBROS DE GIGANTAS: MUJERES EN 'STEM' Alexandra Olaya Castro, ganadora de la Medalla Maxwell, expondrá sus ideas sobre cómo incentivar el ingreso y la permanencia de las mujeres en las ciencias y las matemáticas. 1:00 p. m. Lugar: Sala Ecopetrol C

Alexandra Olaya-Castro. - Foto: Juan Covelli

LÓGICA PARA UN MUNDO SIN LÓGICA Eugenia Cheng conversa con Roberto Palacio. 5:00 p. m. / Sala *Ecopetrol* C

Eugenia Cheng. - Foto: getty images

PEQUEÑOS CONCIERTOSEN LIBRERÍAS: LUCIO FEUILLET Porque llevar música a una biblioteca es una gran idea. **7:00 p. m. /** Librería Matorral

Lucio Feuillet (izquierda), estudió música en la Universidad Javeriana, en Bogotá. - Foto: Archivo particular

11 de agosto

GUERRA CONTRA LAS DROGAS: NADA QUE CELEBRAR, TODO QUE LAMENTAR Isabel Pereira, Rodrigo Uprimny y María Alejandra Vélez hablan con Nelson Fredy Padilla. 11:00 a. m. / Sala *Ecopetrol* A

Rodrigo Uprimny Yepes nació en Bogotá en 1959. - Foto:

LA HISTORIA COLOMBIANA A EXAMEN Algo saben del país Jorge Orlando Melo, autor de Colombia: historia mínima, y Hernando Gómez Buendía, autor de Entre la independencia y la pandemia. Colombia, de 1810 a 2021. En esta charla, ambos autores exploran los rasgos de este país con Nicolás Pernett. 12:00 m. / Lugar: Sala *Ecopetrol* B

En los años treinta y cuarenta los discursos basados en la descalificación se radicalizaron nuevamente con el intento de la revolución liberal de Alfonso López, cuenta Jorge Orlando Melo. - Foto:

DIEMER VS. TROMMSDORF El escritor Mauricio Montenegro, ganador del Premio Nacional de Novela Inédita 2020, hablará con Andrés Mauricio Muñoz sobre la novela que edita Seix Barral. 5:00 p. m. / Sala *Ecopetrol* C

Mauricio Montenegro, autor de 'Diemer – Trommsdorf'. A partir de una partida de ajedrez, la novela recorre escenarios atravesados por el nazismo, la guerra, la culpa y la memoria. - Foto:

Y LÍBRANOS DEL MAL Santiago Roncagliolo en conversación con Mauricio Arroyave sobre una novela que aborda un tema complejo y promete incomodar necesariamente. 6:00 p. m. / FILBo Digital

- Foto: getty images

12 de agosto

NOSOTRAS EDITAMOS: ENTRE AYER Y HOY Carmen Barvo y Pilar Reyes pertenecen a dos generaciones distintas, pero estuvieron a cargo de dos proyectos ambiciosos: el de Editorial Norma en los años noventa y el de Editorial Alfaguara desde 2006. Ambas le explican a Esteban Giraldo, director del Cerlalc, todo lo que han enfrentado. **9:00 a. m. / FILBo Digital**

Carmen Barvo - Foto: juan carlos sierra-semana

CUENTOS COMPLETOS, DE CLARICE LISPECTOR Jineth Ardila Ariza entrega una presentación, con imágenes de fondo, de la gran novedad de 2021 en el catálogo del FCE.4:00 p. m. / FILBo Digital CABALLITO DE ACERO QUE PASAS POR AHÍ... Juan Felipe Rubio y Zuly Zabala conversan con Sinar Alvarado. **5:00 p. m. / Wilborada 1047**

Clarice Lispector. Cortesía: Ediciones Siruela. - Foto:

MEMORIA ÍNTIMA DE GABRIEL GARCÍA MÁRQUEZ Guillermo Angulo en conversación con Consuelo Gaitán. 8:00 p. m. / Sala *Ecopetrol* B

GUILLERMO ANGULO
gabo+8
Planeta

"Gabo + 8" de Guillermo Angulo - Foto: Editorial Planeta

13 de agosto

EL IRRESISTIBLE ASCENSO DEL PÓDCAST HISTÓRICO Pionero de los pódcast, Dan Carlin ha cosechado un público entusiasta para las investigaciones históricas como lo ha logrado Diana Uribe en este país, si bien a una escala diferente. Dan Carlin y Diana Uribe conversan con María Teresa Ronderos sobre el enorme éxito de este formato. 6:00 p. m. / Sala *Ecopetrol* B

- Foto: archivo particular

14 de agosto

LOS ABISMOS, PILAR QUINTANA La autora presenta su novela ganadora del Premio Alfaguara 2021. **11:00 a. m. / Gimnasio Moderno**

La escritora colombiana Pilar Quintana. Foto de Carlos Zárrate. Cortesía de Penguin Random House - Foto: La escritora colombiana Pilar Quintana. Foto de Carlos Zárrate. Cortesía de Penguin Random House

REVISITAR 'BUSCANDO TRÉBOLES' Víctor Gaviria en conversación con María Fernanda Céspedes. **11:00 a. m. / Centro Cultural Gabriel García Márquez**

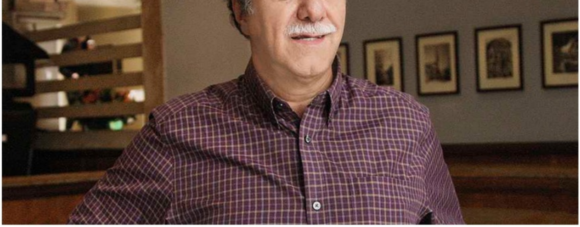

- Foto: león darío peláez-semana

REVOLUCIONES Diana Uribe y su hija Alejandra Espinosa dialogan sobre el libro que hicieron a cuatro manos. **1:00 p. m. / Gimnasio Moderno**

- Foto: juan carlos sierra-semana

LA ETERNIDAD CAUTIVA. TOMAS TRANSTRÖMER Y LA ODA MODERNA A LA NATURALEZA Diego Moreno en conversación con Nicolás Barbosa. 2:00 p. m. / Sala *Ecopetrol* B

EN OTRO PAÍS Ivan Kraus, el autor checo vivo más importante, dialoga con Daniel Samper Pizano sobre su novela El caballo no come ensalada de pepino.Hora: 6:00 p. m. / Sala *Ecopetrol* B

Daniel Samper Pizano - Foto:

15 de agosto

ALLÍ, DONDE EMPIEZALA OTRA LENGUA Yoko Tawada, poeta, dramaturga y escritora japonesa radicada en Berlín, habla con Álvaro Robledo sobre la lengua ajena, sobre la extranjería. 11:00 a. m. / Sala *Ecopetrol* C

Yoko Tawada - Foto: Yves Noir

ESTOCOLMO OSCURO, SANGRIENTO Y PERVERSO El escritor sueco Niklas Natt och Dag conversa con Camilo Hoyos. 2:00 p. m. / Sala *Ecopetrol* B

1793
NIKLAS NATT
OCH DAG
narrativa
salamandra

Niklas Natt och Dag, escritor sueco. 1793 fue su primera novela, con ella obtuvo varios premios. - Foto:

MUY RECOMENDADO: LA BIBLIOTECA DE LOS LIBROS PROHIBIDOS En Mälmo abrió la Biblioteca Dawit Isaak, la primera institución pública que colecciona libros censurados. Emelie Wieslander, la jefe de la Unidad de Documentación y Libertad de Expresión, le cuenta a Juan Pablo Angarita por qué Isaak lleva 20 años en prisión y habla sobre los libros que se pueden encontrar en la institución. 4:00 p. m. / Sala *Ecopetrol* B

- Foto:

16 de agosto

LOS HIJOS DE LA CORDILLERA Guy Roger, Rigoberto Urán, Omar Hernández y Carlos Vives conversan con Rufino Acosta. 3:00 p. m. / Sala *Ecopetrol* A

- Foto: alexandra ruiz poveda-semana

EL SUICIDIO: RELATOS DEL LADO DE ACÁ Piedad Bonnett conversa con Julia Londoño Bozzi sobre esas terribles pérdidas. 6:00 p. m. / Sala *Ecopetrol* B

DEL PÓDCAST AL LIBRO Anna Bågstam debutó en 2017 con la serie de audio *Stockholm Psycho*, y así dio inicio a su carrera como escritora. Hablará con Juan

David Correa. 6:00 p. m. / Sala *Ecopetrol* C

17 de agosto

¿UN NUEVO BOOM LITERARIO EN CLAVE FEMENINA? Fernanda Trías y Cristina Rivera Garza en conversación con Catalina Villa. 4:00 p. m. / Sala *Ecopetrol* B

EVELIO ROSERO LANZA CASA DE FURIA El escritor arrastra al lector con su prosa a la fiesta de aniversario de bodas de los Caicedo. Desde ese festejo arma un retrato de la clase media alta colombiana y, en últimas, de un país que salta de la juerga a la crueldad de manera demoledora. Todo lo revela a ritmo de cumbia y grandes dosis de ironía. 5:00 p. m. / Redes Penguin

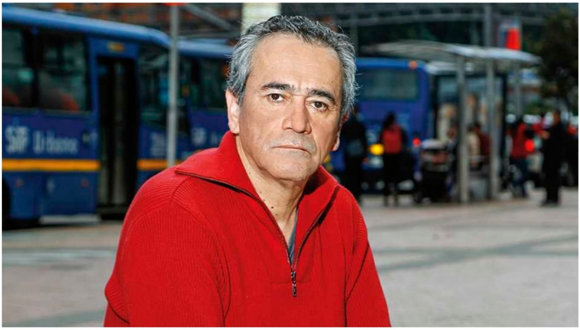

- Foto: guillermo torres-semana

"Entiendo la literatura como una artesanía"

---

18 de agosto

BERGMAN, UN ESCRITOR ECLIPSADO POR SU CINE César Sánchez conversa con Sandro Romero sobre el icónico director sueco. 8:00 a. m. / Sala *Ecopetrol* B

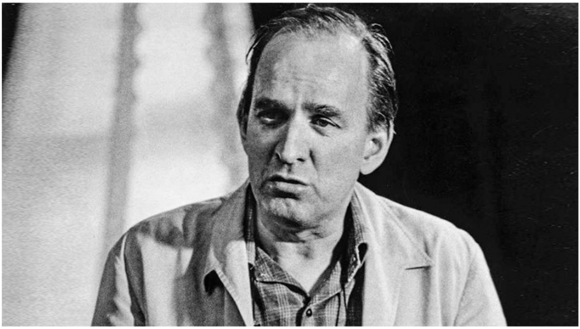

- Foto: getty images

CRUCE DE PALABRAS EN EL MAPA DE LA MEMORIA Laura Restrepo y Juan Diego Mejía conversan con Diego Agudelo sobre los poemas, ensayos, crónicas, cuentos, novelas y toda la literatura que los ha acompañado y a la que mucho le deben de su camino en la escritura y en la existencia. 5:00 p. m. / Sala *Ecopetrol* C

Laura Restrepo - Foto:

DESIGUALDAD Y POBREZA: ¿CÓMO LAS ENFRENTAMOS? Vivian Newman, Sergio Chaparro y Mauricio García Villegas conversan con Diana Esther Guzmán. **6:00 p. m. /** Librería Lerner

Leila Guerriero y su análisis de las columnas de opinión

19 de agosto

REINVENCIONES SOBRE LA MARCHA Leila Guerriero habla con Sergio Ocampo Madrid sobre su libro *La otra guerra*, una investigación profunda de las huellas de la guerra de las Malvinas en Argentina hoy. 1:00 p. m. / Sala *Ecopetrol* A

Leila Guerriero. - Foto: alejandra lópez

MUJERES: ESCRIBIR Y OTRAS TAREAS DOMÉSTICAS Piedad Bonnett y Pilar Quintana reflexionan acerca de las particularidades, los retos, las dificultades y las oportunidades que surgen de conjugar, a un mismo tiempo, el escribir, vivir y ser mujer. 6:00 p. m. / Canal digital aliado

La escritora Piedad Bonnett publica un hermoso y desgarrador testitomio sobre lamuerte de su hijo Daniel. - Foto: Juan Carlos Sierra

WALTER RISO Y LAS CLAVES DE LA RESILIENCIA El psicólogo y escritor hablará sobre su libro *Más fuerte que la adversidad*. 6:00 p. m. / FILBo Digital

Walter Riso - Foto: Daniel Reina

20 de agosto

GASTRONOMÍA Y LITERATURA: 1793, DE NIKLAS NATT OCH DAG Almuerzo y Tertulia, Juan David Giraldo, el maître literario, conversa con Camilo Hoyos sobre la novela policial. **Costo del almuerzo: 70.000 pesos.1:30 p. m. /** Casa Tomada Libros y Café

CLAVES PARA TRANSITAR A UN FUTURO EN EL QUE NO SE REPITA LA GUERRA Patricia Nieto y Thierry Ways en conversación con Lucía González. **4:00**

p. m. / Galería Santa Fe

El centenario de la Bauhaus: de conveniencias y conexiones

---

21 de agosto

¿ES POSIBLE DESCOLONIZAR LOS MUSEOS? António Pinto Ribeiro conversa con María Wills. **12:00 m. / Museo Nacional de Colombia**

SIRA Y SU NUEVA AVENTURA La española María Dueñas hablará de su nueva novela y de Sira, ese inolvidable personaje de El tiempo entre costuras, que añora una serenidad en el futuro, pero se ve forzada a reinventarse, tomar el control de sus decisiones y luchar contra lo que le lanza a vida. **6:00 p. m. / FILBo Digital**

- Foto: carlos ruíz

En Jerusalén retorna Sira, la querida protagonista de María Dueñas en “El tiempo entre costuras”

22 de agosto

EL LEGADO POÉTICO DE FERNANDO PESSOA Nuno Júdice (Portugal) y Armando Romero (Colombia); Margarito Cuéllar (México). Lectura de traducciones al español de Fernando Pessoa: Adriana Hoyos (Colombia-España). **11:00 a. m. / FILBo Digital**

- Foto: getty images

EL BICENTENARIO DE CHARLES BAUDELAIRE Aurélia Cervoni charla con Juan Zapata. 11:00 a. m. / Sala *Ecopetrol* A

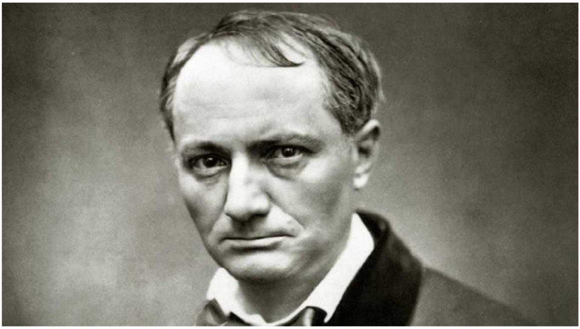

Charles Baudelaire nació el 31 de agosto de 1867. - Foto:

CONTRA LA POLICÍA DEL PENSAMIENTO Ariana Harwicz conversa con Camilo Jiménez Estrada. **3:00 p. m. / Centro Cultural Gabriel García Márquez**

De médiums, mercenarias y migrantes: 10 autoras latinoamericanas para poner la mirada

---

Feria del Libro
Filboencasa
Eventos virtuales en Colombia
Eventos virtuales y presenciales
Feria Internacional del Libro de Bogotá
Agenda
Eventos
Charlas virtuales
escritora
Escritores
Escritores colombianos
Escritor Evelio Rosero
Escritores peruanos
Escritores venezolanos
Literatura
Literatura argentina
Libros
Libros recomendados

Convierta a Semana en su fuente de noticias aquí

Descarga la app de Semana noticias disponible en: Apple store Google play