



Vea el #InsideLR de la entrevista completa



**Francisco León**  
DIRECTOR GENERAL DE PAYU  
PARA LA REGIÓN LATAM

**TECNOLOGÍA.** PAYU REGISTRÓ MÁS DE 200 MILLONES DE TRANSACCIONES EN 2020

# “Se debe avanzar en pagos sin contacto”

P24

Periodistas de LR que participaron en el Inside LR



Pierre Ancines / LR

## ASUNTOS LEGALES AGUA CRISTAL IMPIDIÓ QUE CERVEZA CRISTAL SE REGISTRARA EN LA SIC. P14

HACIENDA. A COLOMBIA LE SUGIEREN BAJAR EL SALARIO MÍNIMO Y LOS ARANCELES

# Las fórmulas de la Ocede para salir de la crisis

Para incentivar la recuperación económica de sus países miembro, la Ocede publicó un informe que contiene 12 temas que se recomienda que sean las nuevas prioridades en políticas es-

tructurales para el desarrollo de las economías. Para los mercados emergentes de la organización, como Colombia, el listado tiene puntos entre los que se contemplan medidas como realizar ajus-

tes fiscales, impulsar la participación laboral de las minorías e invertir en conectividad y educación. Para temas locales se habla incluso de bajar el salario mínimo y los aranceles. **P12-13**

### LAS PRIORIDADES PARA LA RECUPERACIÓN ECONÓMICA EN LA OCDE

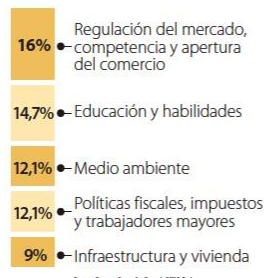

EDITORIAL

El modelo ecuatoriano que gira a la derecha y se aferra al dólar como su moneda local

Colombia por primera vez en casi dos décadas tiene un gran aliado en la frontera sur que puede ayudar en varios puntos. **P2**

ASUNTOS LEGALES

Empleadores tienen 36 meses para el pago de aportes pendientes

P16-17

ECONOMÍA

El covid redujo 78% la contribución de parafiscales en el sector cultural

P6

OCIO

Libros fundamentales para Jeff Bezos, Elon Musk, Susan Wokcicki y Bill Gates

P32-33



## “SE DEBE ABRIR LA PUERTA A MUJERES CIENTÍFICAS”

Luis Palenque, presidente de 3M, habló sobre las metas para 2021 y el esfuerzo por visibilizar a la mujer en la ciencia. **P9**

## Las viviendas VIS están jalonando la reactivación de la construcción

Camacol publicó un balance del comportamiento de la vivienda nueva en el primer trimestre de este año, que muestra que las Viviendas de Interés Social (VIS) son el principal motor de la reactivación de ese sector económico. De las 54.874 unidades vendidas entre enero y marzo, 37.004 fueron VIS y 17.870 No VIS. En línea similar, el gremio reveló que entre enero y marzo se inició la construcción de 38.140 proyectos, de las cuales las VIS aportaron 24.879. Además, según el gremio, 75 de cada 100 viviendas nuevas lanzadas al mercado son VIS. **P4**

### NUTRESA, PEPSICO Y COLOMBINA LIDERAN EN EL NEGOCIO DE SNACKS

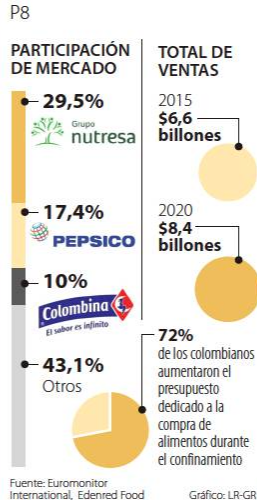

BOLSAS. EL DESARROLLO LO HIZO LA BVC Y BME

## El ABC de la plataforma que integrará acciones, renta fija y derivados

La Bolsa de Valores de Colombia (BVC) anunció la puesta en producción de una plataforma de negociación que integra en una sola pantalla los mercados

de acciones, renta fija y derivados nacionales. Dicho cambio permitirá a los inversionistas disponer de nuevas funcionalidades técnicas. **P25**



EMPRESAS

## “Exportamos casi 35.000 contenedores”

Domingo China, presidente del Puerto de Santa Marta, habló sobre el impacto de la pandemia en la operación y la recuperación esperada para este año. **P10**

ÍNDICE

EDITORIAL	P2
ECONOMÍA	P3
EMPRESAS	P8
GLOBOECONOMÍA	P12
ASUNTOS LEGALES	P15
FINANZAS	P24
OCIO	P31
ANÁLISIS	P34
CAJA FUERTE	P36