

1.810 CASANAREÑOS TRABAJAN CON ECOPETROL EN OPERACIONES Y PROYECTOS EN CASANARE

SEPTIEMBRE 30, 2020 8:54 AM SIN COMENTARIOS



CONTRATACIÓN DE MANO DE OBRA CASANAREÑA

ECOPETROL, A TRAVÉS DE EMPRESAS CONTRATISTAS, GENERÓ:



De 481 profesionales 66% SON CASANAREÑOS (316 trabajadores) 203 CASANAREÑOS ejecutan actividades en otros departamentos (Exportación Laboral Local)

USAMOS NUESTRA ENERGÍA PARA CONSTRUIR UNA EMPRESA Y UN PAÍS DE TODOS, PARA TODOS



Ayúdanos a compartir la noticia



COMUNICADO DE PRENSA

Aunque las medidas de confinamiento por la pandemia de covid-19 y la caída internacional de los precios del petróleo han tenido un fuerte impacto en la industria de los hidrocarburos, Ecopetrol ha mantenido su compromiso de vincular mano de obra local para sus operaciones y proyectos en el departamento de Casanare.

En lo que va del año hasta la fecha, Ecopetrol generó a través de sus empresas contratistas 2.090 oportunidades laborales, de las cuales el 86% (1.810 plazas) fueron ocupadas por mano de obra local.

Del total de la mano de obra no calificada (916), el 99,8% corresponde a personas del sitio donde se desarrollan los proyectos y operaciones, y de la mano de obra calificada (1.174) el 76% también es local.



IMAGEN CAÑO GARZAS EN CASANARE

Por municipios, Yopal registra la mayor vinculación de trabajadores locales, con 701 personas, seguido por Aguazul con 656 y Tauramena con 427; los demás municipios de donde procede el personal son Monterrey, Paz de Ariporo, Villanueva, Trinidad y Maní.

En cuanto al nivel de escolaridad, se destaca la vinculación cada vez mayor de profesionales oriundos del departamento. De los 481 profesionales que se encuentran vinculados a través de las empresas contratistas, con dedicación exclusiva a las operaciones y proyectos de Ecopetrol, el 66% (316 trabajadores) son de Casanare.

En materia de exportación de mano de obra de personal oriundo de Casanare, 203 personas ejecutan actividades en otros departamentos asociados a contratos nacionales de Ecopetrol, principalmente en el Meta.



Leyla Amaya, jefe regional Abastecimiento ECP



PUBLICIDAD



Señor Agricultor: La tecnología AMTEC contribuye a la protección del ecosistema arrocero, minimizando el impacto ambiental. Dentro de este programa, la conservación de controladores naturales es fundamental para generar el menor riesgo a las abejas, dada su importancia como polinizador, aspecto esencial en la producción de alimentos.

Implemente buenas prácticas de manejo sostenible del cultivo de arroz, que lleve a racionalizar al máximo el uso de agroquímicos, teniendo en cuenta los que son prohibidos.



La abejas poseen una gran importancia económica y ecológica en la naturaleza. Es responsabilidad de todos protegerlas, evitar cualquier daño o disminuir su población.

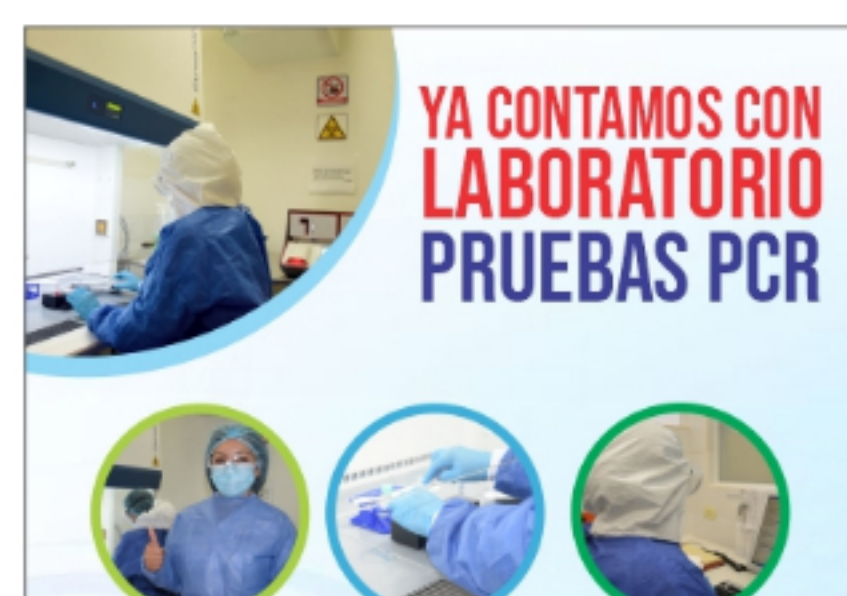

YA CONTAMOS CON LABORATORIO PRUEBAS PCR Laboratorio para el procesamiento de pruebas PCR COVID-19 Autorizado por el Instituto Nacional de Salud. Resultados en tan solo 60 minutos.



El programa 'Sembrando Vida' de la alianza



Form for submitting opinions: ENVÍANOS TUS INQUIETUDES, TU OPINIÓN ES MUY IMPORTANTE. Fields for Name, Email, and Opinion, with an 'Enviar' button.

CONTENIDO RELACIONADO

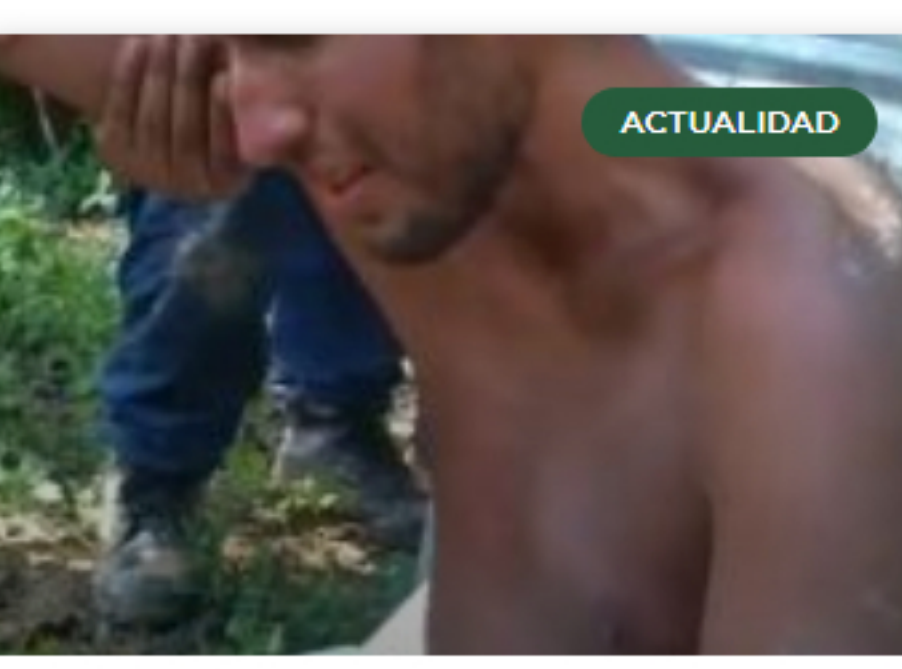

APARECIÓ JOVEN DESAPARECIDO EN AGUAZUL Desde hace 16 días se reportó la desaparición de Cristhian Padilla, un joven que había salido de la Fundación donde recibe desde hace casi un...



138 MILLONES DE PESOS DEBERÁ PAGAR RAÚL FLOREZ POR FALLO DE ACCIÓN DE REPETICIÓN El Juzgado Administrativo de descongestión del Circuito de Yopal, condenó al ex gobernador de Casanare, Raúl Florez a pagar 138 millones de pesos, esto dentro...



INICIA TERCERA ENTREGA DE MERCADOS A ADULTOS MAYORES DE 70 AÑOS, POR FUERA DE LOS SUBSIDIOS DEL ESTADO Funcionarios de la Unidad Nacional de Casanare, la Unidad Nacional Para la Gestión del Riesgo de Desastres y las Alcaldías estarán visitando 1.668 viviendas, donde habitan...

MÁS NOTICIAS

ANTERIOR VINCULO LABORAL PREFERENTE PARA TRABAJADORES PETROLEROS SERÁ LEY DE LA REP... EL MERCADO GANADERO SE VIRTUALIZA: EMPRESA CASANAREÑA ES MODELO NACIONAL SIGUIENTE

