Las decisiones erradas de Epm en los últimos 10 años

9 septiembre, 2020

aguas antofagasta
Grupo·epm

Aunque muchas de las nefastas decisiones que se han tomado en Epm durante la última década no son propiamente de la actual administración, lo cierto es que la empresa parece estar en la cuerda floja. No solamente en sus finanzas, sino por sus deudas y por el camino tan complejo que tendrá que transitar para poder recuperarse de una serie errores por los que nadie dice nada.

Por: Redacción 360 Radio

Este medio de comunicación quiere plantear una serie de preguntas que son bastante válidas para el caso de Epm y sus actuaciones en los últimos 10 años, precisando que muchos de los datos que aparecen en este artículo son públicos y no parten de supuestos.

¿Qué pasó con HET Panamá?, ¿qué pasó con Ticsa México?, ¿qué pasó con Cururos Chile?, ¿qué pasó con Antofagasta y Porce III?, pero sobre todo, ¿qué pasó con Hidroituango?

En Ticsa se realizó una inversión de 113 millones de dólares que aún no da rentabilidad; Cururos, un parque eólico que fue comprado en 227 millones de dólares y terminó siendo vendiendo por 138 millones de dólares como parte de un plan de enajenaciones por la crisis de Hidroituango.

EPM estamos ahí
@EPMestamosahi

Quédate en casa
Lava periódicamente tus manos. hoy más que nunca somos una sola región y estamos seguros que si todos ponemos de nuestra parte saldremos adelante.
Porque el presente y el futuro nos pertenece.
Área Metropolitana Valle de Aburrá

HASTA $50´000.000 DE RECOMPENSA
El programa pago de Recompensas de la Alcaldía de Bello, entrega hasta 50 millones de pesos por información importante para combatir la delincuencia, beneficiando así, la seguridad de los bellanitas.
Absoluta Reserva
Líneas contra el delito: 321 394 62 61 304 628 93 69
Correos: meval.sijin-ubn@policia.gov.co sipol.meval@dipol.gov.co
www.policia.gov.co
Por el Bello que queremos
Alcaldía de Bello

360 RADIO
Tu puedes aportar al crecimiento de nuestro medio
¡Construyamos juntos!
Conoce la iniciativa

✅ El valor total de la operación de venta del Parque Eólico Los Cururos asciende a la suma de USD138 millones y comprende el 100% de las acciones que EPM Chile posee en las sociedades Parque Eólico Los Cururos SpA y EPM Transmisión Chile S.A.

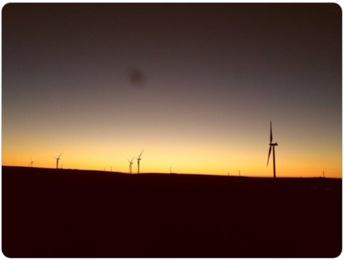

10:00 p. m. · 18 sept. 2019

♡ 7 Ver los otros Tweets de EPM estamos ahí

Paulina Aguinaga
@PauAguinaga

Parque Los Cururos dejaría pérdidas a EPM por unos 700.000 millones de pesos wradio.com.co/noticias/regio... via @WradioColombia

Parque Los Cururos dejaría pérdidas a EPM por unos 700.000 millones d...
Esa es una de las propiedades en el extranjero que la empresa espera vender.
wradio.com.co

8:04 p. m. · 4 sept. 2018

♡ 5 Ver los otros Tweets de Paulina Aguinaga

En Porce III los sobrecostos han sido descomunales, pasaron de 550 millones de dólares a 1.300 millones de dólares. Lo curioso es que allí aparecen los protagonistas de siempre: Conconcreto, Coninsa y Camargo Correa.

Germán Vargas Lleras
@German_Vargas

También sabía que en los casos de Porce III, donde hubo unos sobrecostos descomunales, al pasar de un presupuesto de 550 millones de dólares a uno de 1.300 millones de dólares

Orden en la casa
¿Cómo pedirle a Daniel Quintero que, ante pérdida estimada de 9,9 billones de pesos, no haga nada?
eltiempo.com

2:22 p. m. · 16 ago. 2020

♡ 45 32 personas están twitteando sobre esto

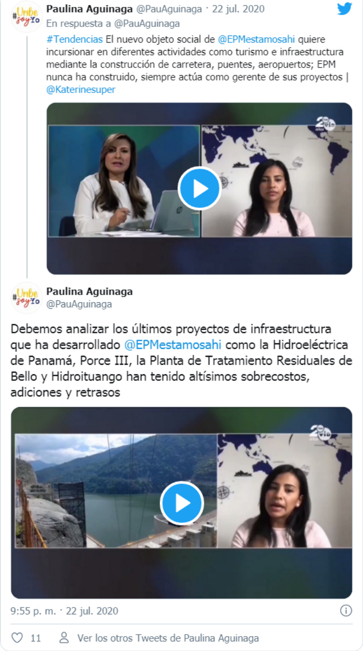

Paulina Aguinaga @PauAguinaga · 22 jul. 2020

En respuesta a @PauAguinaga

#Tendencias El nuevo objeto social de @EPMestamosahi quiere incursionar en diferentes actividades como turismo e infraestructura mediante la construcción de carretera, puentes, aeropuertos; EPM nunca ha construido, siempre actúa como gerente de sus proyectos | @Katerinesuper

Paulina Aguinaga
@PauAguinaga

Debemos analizar los últimos proyectos de infraestructura que ha desarrollado @EPMestamosahi como la Hidroeléctrica de Panamá, Porce III, la Planta de Tratamiento Residuales de Bello y Hidroituango han tenido altísimos sobrecostos, adiciones y retrasos

9:55 p. m. · 22 jul. 2020

Lo que sería la transacción más importante de la compañía antioqueña en toda su historia, hablamos de la empresa chilena, Aguas de Antofagasta, terminó en polémicas y teniendo un sobrecosto de 562 mil millones de pesos.

Razón tenía la Contraloría General de Medellín al ordenar investigación por esto, en especial si se tiene en cuenta que Aguas de Antofagasta tenía un valor real de 1,84 billones y no de 2,4 billones de pesos.

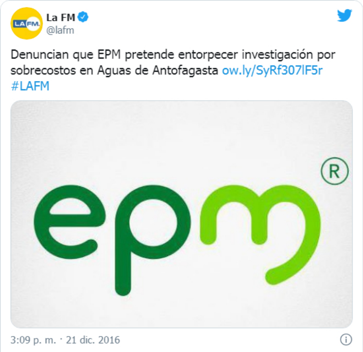

La FM
@lafm

Denuncian que EPM pretende entorpecer investigación por sobrecostos en Aguas de Antofagasta ow.ly/SyRf307lF5r #LAFM

3:09 p. m. · 21 dic. 2016

3 Ver los otros Tweets de La FM

Lo cierto es que Epm espera recibir por Antofagasta 960 millones de dólares, cuando en 2015 terminó pagando por esa compañía 965 millones de dólares…

En Panamá pasó algo muy similar: por la compra de una central hidroeléctrica pequeña, llamada Bonyic y por la que había un presupuesto de 50 millones de dólares, Epm terminó pagando 314 millones de dólares…

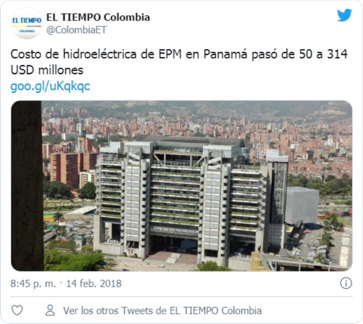

EL TIEMPO Colombia
@ColombiaET

Costo de hidroeléctrica de EPM en Panamá pasó de 50 a 314 USD millones
goo.gl/uKqkqc

8:45 p. m. · 14 feb. 2018

Ver los otros Tweets de EL TIEMPO Colombia

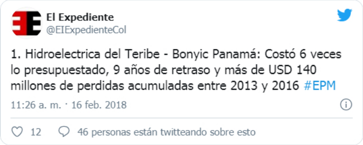

El Expediente
@ElExpedienteCol

1. Hidroelectrica del Teribe - Bonyic Panamá: Costó 6 veces lo presupuestado, 9 años de retraso y más de USD 140 millones de perdidas acumuladas entre 2013 y 2016 #EPM

11:26 a. m. · 16 feb. 2018

12 46 personas están twitteando sobre esto

Lo que genera mayor malestar es que no se demandó porque, para la junta de la gerencia de ese momento, esta demanda afectaría los intereses de algunos aliados eran estratégicos.

¿Y cuáles eran esas empresas a los que no se podía incomodar? Las de siempre, Conconcreto e Integral.

Además, cabe precisar que la filial HET también denunció que el contrato se entregó a 'dedo' y dicen que por una avalancha, la obligatoriedad de construir una casa de máquinas subterráneas fue en lo que derivó en el escandaloso sobrecosto mencionado anteriormente.

Por los lados de Hidroituango hay que mencionar el contrato entre Epm y el consorcio CCC, el cual fue firmado por 1,8 billones, pero al que en 2018 ya le habían inyectado 3,43 billones de pesos.

Humberto Ortiz
@graffitiborrao

#Hidroituango
Algún día se tendrá que investigar como fue la adjudicación del contrato al consorcio CCC. Uno de cuyos socios ,Camargo Correa, tenía un fondo de 100 millones de USD en un paraíso fiscal para sobornos.
Hoy hay preocupación por el sobrecosto que se les ha pagado.

EMISIÓN CENTRAL
7:08:03 PM
Teleantioquia noticias
Teleantioquia noticias
7:08 p.m.

8:27 p. m. · 4 feb. 2019

♡ 198 238 personas están twitteando sobre esto

Asimismo, sobre el final de la administración de Federico Gutiérrez se conoció que Mapfre solo podría responder hasta por 2,550 millones de dólares y no por los 3,9 billones que había calculado el gerente pasado.

JDiegoOrtiz
@JdiegoOrtiz

Esta es la nota de cobertura de @MAPFRE sobre los daños en #Hidroituango. ¿Qué cubren las pólizas?

- US$ 2.550 millones por daños materiales
- US$ 628 millones por lucro cesante

Proceso de ajuste durará varios años. Se harán pagos parciales

---> bit.ly/2lRncVP

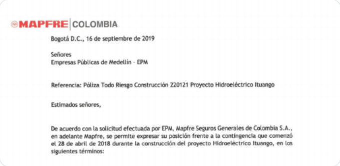

MAPFRE | COLOMBIA

Bogotá D.C., 16 de septiembre de 2019

Señores
Empresas Públicas de Medellín - EPM

Referencia: Póliza Todo Riesgo Construcción 220121 Proyecto Hidroeléctrico Ituango

Estimados señores,

De acuerdo con la solicitud efectuada por EPM, Mapfre Seguros Generales de Colombia S.A., en adelante Mapfre, se permite expresar su posición frente a la contingencia que comenzó el 28 de abril de 2018 durante la construcción del proyecto Hidroeléctrico Ituango, en los siguientes términos:

12:25 p. m. · 17 sept. 2019

♡ Ver los otros Tweets de JDiegoOrtiz

Las2orillas
@Las2Orillas

Mapfre pagará $ 3 billones por seguro de Hidroituango

José Carpio
CEO MPFRE
Jorge Londoño
Presidente de EPM

Mapfre pagará $ 3 billones por seguro de Hidroituango - Las2orillas
El gerente de EPM recibió los primeros USD$150 millones. La aseguradora alista los demás pagos para cubrir la contingencia
las2orillas.co

12:33 p. m. · 5 dic. 2019

10 Ver los otros Tweets de Las2orillas

Por otra parte, esa junta que renunció hace poco y que se mostró dolida porque no fueron tenidos en cuenta por la demanda de Epm a varios consorcios de Hidroituango (aunque era una junta nueva habían más de 10 personas que llevaban varios años en esta junta), nunca dieron explicaciones y nunca salieron a contarle a las personas porqué tomaron tan malas decisiones.

Nunca hicieron una comparecencia ante la prensa, ni Manuel Santiago Mejía, nombrado por Aníbal Gaviria Correa en 2012, ni de Andrés Bernal Correa, también nombrado en 2012.

Mucho menos Javier Genaro Gutiérrez, el cuestionado expresidente de Ecopetrol por el escándalo de Reficar y que había sido nombrado en 2016.

Mismo caso para Elena Rico Villegas, Gabriel Ricardo Maya y Alberto Arroyave Lema; ninguno de ellos dijo nada y guardaron absoluto silencio.

Ahora quienes siguen pagando las consecuencias por tan desastrosas decisiones son los usuarios a través de altas cuentas de servicios públicos.

Andrés Guerra Hoyos
@andresguerraho

Los valores de las facturas de @EPMestamosahi en todos los estratos sociales están disparados, sería muy conveniente la revisión de los mismos por parte de la empresa en momentos tan difíciles como los que vivimos. Reclamación justa y procedente . @elcolombiano @QuinteroCalle

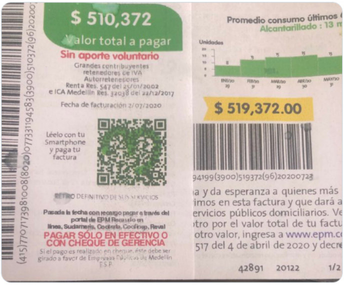

$ 510,372
Valor total a pagar
Sin aporte voluntario
Grandes contribuyentes
retenedores de IVA
Autorretenedores
Renta Res. 547 del 25/01/2002
e ICA Medellín Res. 32038 del 22/12/2017
Fecha de facturación 2/07/2020

Léelo con tu Smartphone y paga tu factura

RETIRO DEFINITIVO DE SUS SERVICIOS

Pasada la fecha con recargo pagar a través del portal de EPM Recaudo en línea, Sudameris, Coofrata, Coofinep, Reval

PAGAR SÓLO EN EFECTIVO O CON CHEQUE DE GERENCIA

Si el pago es realizado en cheque, éste debe ser girado a favor de Empresas Públicas de Medellín E.S.P.

(415)7707173981008(8020)0773311945 83(3900)510372(96)20200

Promedio consumo últimos
Alcantarillado : 13 m

$ 519,372.00

94199(3900)519372(96)20200723

a y da esperanza a quienes más
imos en esta factura y que dará a
ervicios públicos domiciliarios. Ve
tro por el valor total de tu factu
otro valor, ingresa a www.epm.c
517 del 4 de abril de 2020 y decre

42891 20122 1/2

4:51 p. m. · 8 jul. 2020

146 87 personas están twitteando sobre esto

¿Cómo fue que esta junta, una junta que ha tenido pequeños cambios, pero que se ha caracterizado por tener siempre 3 o 4 piedras angulares, pudo estar de acuerdo con el contrato de aceleración?

Esa junta estuvo de acuerdo con la construcción de un túnel sin licencia ambiental; esa junta estuvo de acuerdo con pagar altos sobrecostos por una empresa como Aguas de Antofagasta.

Esa junta dio luz verde para que Epm se embarcara en una aventura tan díscola como el Parque Eólico los Cururos y fueron los que no vieron problema en que se pagara 314 millones de dólares por una pequeña central hidroeléctrica en Panamá, cuando realmente el precio de esta era de 50 millones de dólares.

Aunque muchas de las nefastas decisiones que se han tomado en Epm durante la última década no son propiamente de la actual administración, lo cierto es que la empresa parece estar en la cuerda floja.

No solamente en sus finanzas, sino por sus deudas y por el camino tan complejo que tendrá que transitar para poder recuperarse de una serie errores por los que nadie dice nada.

360 Radio necesita tu colaboración para seguir informando

Hoy en 360 Radio necesitamos más que nunca la colaboración de nuestros seguidores para seguir al aire. Si eres lector de 360 Radio, de la Revista 360, oyente de 360 Radio en Todelar Antioquia o simplemente quieres apoyar un medio de comunicación ante la crisis que enfrentamos por la pandemia, este es el momento.

El impacto del coronavirus ha causado una pérdida significativa en la publicidad, nuestro soporte económico para seguir operando y brindar la mejor información en el momento más oportuno.

Hemos recibido cancelaciones masivas de inversión que afectan nuestro propuesto, capacidad de trabajo y poder mantener el empleo de nuestros colaboradores, a quienes necesitamos y es nuestro deseo que permanezcan demostrando su valentía ante la difícil coyuntura.

Por esto, puedes donar desde $5.000 cuantas veces lo desees, para que juntos lograremos llevar la información más completa de lo que pasa en Colombia y el mundo.

Quiero Ayudar

Facebook Twitter Linkedin

Artículo anterior

Santos asegura que el gobierno Duque ofrece ayuda para reelegir a Trump

Artículos relacionados Más del autor

Destacados
Santos asegura que el gobierno Duque ofrece ayuda para reelegir a Trump

Destacados
Starbucks lanza un café 100% colombiano

Columnas
RAFAEL NIETO LOAIZA
Infraestructura y vivienda, claves

Quédate en casa
Lava periódicamente tus manos. hoy más que nunca somos una sola región y estamos seguros que si todos ponemos de nuestra parte saldremos adelante.
360 RADIO
Tu puedes aportar al crecimiento de nuestro medio
¡Construyamos juntos!
Conoce la iniciativa dando click

360 RADIO

Medio de comunicación dedicado a analizar e informar sobre los principales hechos políticos, económicos, sociales y de opinión. 360 tiene presencia en radio, internet y publicaciones impresas. La opinión de columnistas, confidenciales y notas ciudadanas en nuestra página, no compromete nuestra posición editorial ni es responsabilidad de la empresa propietaria de este medio.

Contáctanos: comunicaciones@360radio.com.co

Mapa

Destacados	12659
Noticias	10612
Nacional	7071
Internacional	2196
Política	1964

LO ÚLTIMO

Las decisiones erradas de Epm en los últimos 10 años

9 septiembre, 2020

Santos asegura que el gobierno Duque ofrece ayuda para reelegir a...

9 septiembre, 2020

Starbucks lanza un café 100% colombiano

9 septiembre, 2020

© Copyright 360 Radio Colombia 2018 | Grupo Gaviria Cano S.A.S | Política de protección de datos . Desarrollado por entornosweb.co