En insultos terminó debate en Cámara de Representantes por fracking

"Mentiroso" y "machista" fueron algunos de los calificativos que se escucharon en la Cámara de Representantes.

Aunque el proyecto de **reforma de la Ley de Regalías** abandonó la **Cámara de Representantes** en la madrugada del pasado sábado, los ánimos y la discusión no han dejado a los representantes, quienes se enfrentaron este miércoles en un caluroso debate lleno de insultos y acusaciones.

El proyecto fue aprobado el pasado 29 de agosto en la **Cámara de Representantes**, a pesar de una fuerte discusión en contra del **artículo 210**, especialmente un parágrafo, que le otorga a las compañías que realizan explotación de yacimientos no convencionales, **es decir fracking**, una tributación de regalías de solo el 60%. Los críticos del proyecto han denunciado un 'mico' para permitir esa controvertida técnica de explotación petrolera en el país.

Continúe leyendo: Las reformas y el mico de la nueva Ley de Regalías

El proyecto se encuentra en el **Senado de la República**, donde los congresistas deberán discutirlo y posteriormente aprobarlo o rechazarlo. Lo que más ha generado debate es ese artículo que podría dar vía jurídica y beneficios tributarios al **fracking** en el país. Los senadores y representantes que rechazan ese parágrafo, hicieron tendencia este miércoles a los representantes que votaron afirmativamente a ese proyecto.

Una de ellas fue la del **representante por Boyacá Cesar Pachón**, quien publicó en su cuenta de Twitter un listado de todos los representantes que, según él, votaron en contra de retirar el 'mico' del fracking en la **Ley de Regalías**.

César Pachón
@CesarPachonAgro

#ATENCIÓN Estos son los que votaron en contra de quitar el "mico" del Fracking de la Ley de Regalías
Empecemos por el @PartidoLiberal

Estaré subiendo toda la noche cada uno de los más de 90 representantes que quieren el Fracking en Colombia.

Aquí 1ra página (la lista es larga)

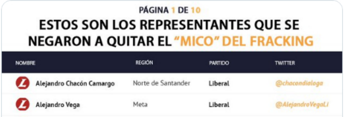

PÁGINA 1 DE 10

ESTOS SON LOS REPRESENTANTES QUE SE NEGARON A QUITAR EL "MICO" DEL FRACKING

NOMBRE	REGIÓN	PARTIDO	TWITTER
Alejandro Chacón Camargo	Norte de Santander	Liberal	@chacondialoga
Alejandro Vega	Meta	Liberal	@AlejandroVegaLi

También te puede interesar

Regiones 02/09/2020

Área Metropolitana del Valle de Aburrá comprometida con el presente y el futuro de los ciudadanos

El Área Metropolitana del Valle de Aburrá se basa en la participación ciudadana para la creación de ciudades inteligentes, sostenibles y ambientalmente responsables.

Colombia 02/09/2020

Protocolo de bioseguridad para espacios públicos

El Ministerio de Salud dio a conocer el protocolo de bioseguridad en espacios públicos y así minimizar el riesgo de contagio en la reactivación económica.

Noticias 02/09/2020

Conversatorio Tigo
Transformación Digital
en los medios de comunicación a nivel global
Desarrollo del Conversatorio

Realidad virtual, una alternativa para explorar en el periodismo digital

¿Cuáles son los retos que tienen los periodistas en medio de la transformación digital? El conversatorio de Tigo Colombia y Foros K, despejó algunas dudas.

Kienyke.fm 02/09/2020

KIENYKE 10 AÑOS
AL TROTE CON LOS DEPORTES
MAFE VARGAS
GERMÁN ALARCÓN

El camino de James Rodríguez para llegar al Everton

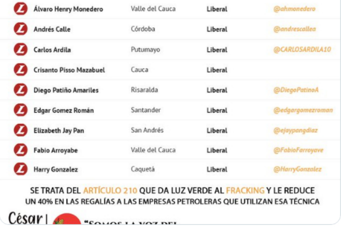

Álvaro Henry Monedero	Valle del Cauca	Liberal	@ahmonedero
Andrés Calle	Córdoba	Liberal	@andrescallea
Carlos Ardila	Putumayo	Liberal	@CARLOSARDILA10
Crisanto Pisso Mazabuel	Cauca	Liberal	
Diego Patiño Amariles	Risaralda	Liberal	@DiegoPatinoA
Edgar Gomez Román	Santander	Liberal	@edgargomezroman
Elizabeth Jay Pan	San Andrés	Liberal	@ejaypangdiaz
Fabio Arroyabe	Valle del Cauca	Liberal	@FabioFarroyave
Harry Gonzalez	Caquetá	Liberal	@HarryGonzalez

SE TRATA DEL ARTÍCULO 210 QUE DA LUZ VERDE AL FRACKING Y LE REDUCE
UN 40% EN LAS REGALÍAS A LAS EMPRESAS PETROLERAS QUE UTILIZAN ESA TÉCNICA

César |

10:10 p. m. · 1 sept. 2020

3,8 mil 3,2 mil personas están twitteando sobre esto

Esa publicación no gustó para nada a los que aparecieron en ella, quienes usaron la plenaria de la Cámara en la tarde de este miércoles para rechazar los trinos y llamar mentiroso a Pachón por la información que divulgó. Incluso, la **representante María José Pizarro** aseguró que algunos congresistas, antes de la plenaria, estaban refiriéndose a Pachón como **"un campesinito de ruana"**, de manera despectiva.

La discusión empezó después, cuando el **representante liberal Carlos Ardila** pidió la palabra para aclarar que, contrario a lo que dijo Pachón, él no había votado en aprobación del **artículo 210** que establece una reducción de regalías a las compañía que se encuentran realizando fracking en el país.

"Esta intervención va para esclarecer una **canallada** que ha publicado uno de los colegas en redes sociales, desinformando a los colombianos en relación a la supuesta aprobación del **fracking**. Es importante aclarar que el proyecto de ley que debatió esta plenaria, nada tenía que ver con ese tema. **El proyecto que estábamos debatiendo buscaba regular la manera en que se liquidan y administran las regalías de la Nación"**, aseguró Ardila.

Al parecer, según explicó, hubo una confusión respecto a la votación, debido a que el artículo tuvo 12 proposiciones en contra, una de ellas de iniciativa liberal que buscaba modificar el artículo para eliminar la posibilidad de comercialización y explotación futura de yacimientos no convencionales, pero respetando los derechos adquiridos de las compañías que adelantan planes pilotos de fracking en el país. **Ardila votó sí a esa proposición, pero al no obtener los votos suficientes se hundió y decidió votar no a la aprobación del artículo tal como estaba redactado en el proyecto.**

CARLOS ARDILA
@CARLOSARDILA10

Hoy han circulado piezas en redes sociales en las que se informa erradamente que apoyé con mi voto el #Fracking en Colombia. Nos permitimos aclarar a la opinión pública que mi voto fue NO a la explotación y comercialización de yacimientos no convencionales.

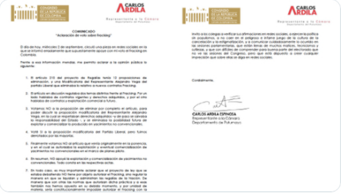

CONGRESO DE LA REPÚBLICA DE COLOMBIA
CARLOS ARDILA
Representante a la Cámara

COMUNICADO
"Aclaración de voto sobre fracking"

Cordialmente,

CARLOS ARDILA ESPINOSA
Representante a la Cámara
Departamento de Putumayo

12:31 p. m. · 2 sept. 2020

20 Ver los otros Tweets de CARLOS ARDILA

"Le pido con toda atención al colega pachón que tenga la **valentía**, que tenga la **gallardía**, de salir a redes sociales así como salió a desinformar, a aclararle a los colombianos que este artículo, 210, no legaliza ningún fracking, **¡no sea mentiroso hombre!** Ahora, a mí no me incomoda que publiquen mi voto, publíquelo, el voto es público, lo que incomoda es el contexto que le dan, la manera como desinforma a los colombianos y **de esa manera aspira y pretende quedar bien con la opinión pública"**, dijo Ardila alzando el tono del debate.

James Rodríguez comenzará un nuevo ciclo en el Everton y la Premier League luego de su segunda salida del Real Madrid.

Política 02/09/2020

En insultos terminó debate en Cámara de Representantes por fracking

"Mentiroso" y "machista" fueron algunos de los calificativos que se escucharon en la Cámara de Representantes.

"Hombre, acompañe sus trinos de un relato que tenga contexto, no descontextualice a los colombianos y no cree confusión en la opinión pública, **sea serio Pachón y sea respetuoso de este congreso y respete a sus colegas**, no haga proselitismo cabalgando sobre sus colegas, eso no está bien, eso le hace daño a la Cámara, al Congreso y a la democracia", agregó el representante liberal.

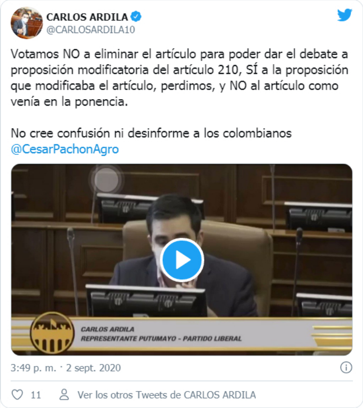

CARLOS ARDILA
@CARLOSARDILA10

Votamos NO a eliminar el artículo para poder dar el debate a proposición modificatoria del artículo 210, SÍ a la proposición que modificaba el artículo, perdimos, y NO al artículo como venía en la ponencia.

No cree confusión ni desinforme a los colombianos @CesarPachonAgro

CARLOS ARDILA
REPRESENTANTE PUTUMAYO - PARTIDO LIBERAL
3:49 p. m. · 2 sept. 2020
11
Ver los otros Tweets de CARLOS ARDILA

Votamos NO a eliminar el artículo para poder dar el debate a proposición modificatoria del artículo 210, SÍ a la proposición que modificaba el artículo, perdimos, y NO al artículo como venía en la ponencia.

No cree confusión ni desinforme a los colombianos @CesarPachonAgro pic.twitter.com/FKsR9ugMjg

— CARLOS ARDILA (@CARLOSARDILA10) September 2, 2020

Pachón no se quedó callado y pidió una réplica para contestar a Ardila, en la que explicó que su trino estaba basado en información de la **Secretaría de la Cámara**, y ratificó su decidida oposición al **fracking** en el país, al ser él uno de los representantes de los intereses campesinos y ambientales.

"Hoy estoy en un Congreso y **me prometí dar una pelea con argumentos para evitar la mega minería, el extractivismo y el fracking**, porque sé que estas consideraciones dejarán sin trabajo a millones de campesinos, porque el agua no alcanza para todo y **estamos poniendo en riesgo la vida de sus hijos, sus nietos y todas las generaciones que van a venir a este mundo**", señaló Pachón.

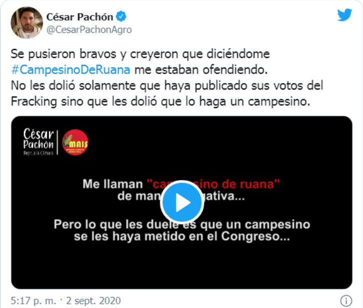

César Pachón
@CesarPachonAgro

Se pusieron bravos y creyeron que diciéndome #CampesinoDeRuana me estaban ofendiendo.
No les dolió solamente que haya publicado sus votos del Fracking sino que les dolió que lo haga un campesino.

César Pachón
Repr. a la Cámara
MAIS
Me llaman "ca ino de ruana"
de man ativa...
Pero lo que les duele es que un campesino
se les haya metido en el Congreso...
5:17 p. m. · 2 sept. 2020

929 486 personas están twitteando sobre esto

El artículo, que el mismo ponente del proyecto votó negativo en la **Cámara de Representantes**, abre la posibilidad a exploración futura. **"Legislar a futuro sobre una actividad que no está en firme es completamente irregular"**, señaló Pachón y cuestionó que si las cuatro empresas que realizan pilotos de yacimientos no convencionales en el país, no tienen permisos comerciales, **"¿por qué están tan interesados en ver cuánto les bajan en regalías?"**.

"Yo no critico que ustedes voten lo que el gobierno les recomienda, pero por favor no se hagan los desentendidos, estas sesiones se ven por Youtube, por la televisión y la información que publiqué me la dio la **Secretaría de la Cámara**, y me sorprendió porque encontré compañeros que creí que no votarían así. Ya dije en más de una oportunidad por qué es un mico y por qué la Ley de Regalías puede caerse", puntualizó el representante y líder campesino.

El debate en ese momento estaba encendido. El **representante José Eliécer Salazar**, del partido de La U, tomó la vocería y terminó por prender la discusión. Llamó mentiroso a Carlos Pachón y aseguró que el fracking había sido aprobado en el **Plan Nacional de Desarrollo** y no en la ley de regalías que discutieron.

En medio de su intervención, varios congresistas prendieron su micrófono, unos para seguir la línea de insultos y otros para pedir una moción de orden. **"Nunca dejan hablar entonces ahora vamos a empezar a interrumpir"**, se le escuchó a María José Pizarro.

Fue tal el alboroto en la sesión que el **presidente de la Cámara, Germán Blanco** tuvo que amenazar con cerrar los micrófonos si no respetaban la palabra de los demás, además rechazó que se usaran adjetivos y calificativos en contra de los miembros de la corporación de ningún partido. **"El respeto debe reinar en la plenaria"**, aseguró.

Tras el regaño, los representantes decidieron seguir la discusión en el chat de la plataforma Zoom donde no pararon los calificativos e insultos. Uno de ellos fue del representante **Juan David Velez**, quien escribió **"Tranquila Dra. María José, sin amenazas, sin grosería, sin alaridos"**, a lo que ella contestó **"estoy tranquila y mucho, y deje el machismo que le queda muy mal".**

María José Pizarro Rodríguez
@PizarroMariaJo

Aquí les muestro el nivel tan bajo en el debate y el machismo del representante @JuanDaVelez. No es la primera vez que arremete contra las congresistas. Le exijo respeto señor

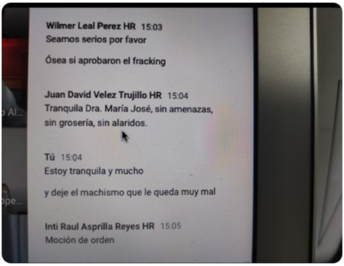

Wilmer Leal Perez HR 15:03
Seamos serios por favor

Ósea si aprobaron el fracking

Juan David Velez Trujillo HR 15:04
Tranquila Dra. María José, sin amenazas, sin grosería, sin alaridos.

Tú 15:04
Estoy tranquila y mucho

y deje el machismo que le queda muy mal

Inti Raul Asprilla Reyes HR 15:05
Moción de orden

3:21 p. m. · 2 sept. 2020

1,4 mil 941 personas están twitteando sobre esto

Ese fue el mensaje que indignó a la representante Pizarro, quien tenía una réplica programada y la usó para defender a Pachón y rechazar el comentario que le hizo el senador Vélez, del Centro Democrático.

"O nos respetamos todos o vamos empezar aquí en una guerra campal, lo cual sería indeseable", sentenció la **representante María José Pizarro**, quien pidió detener las interrupciones y sabotajes. Ella, quien este martes 1 de septiembre fue saboteada con videos para adultos y extraños audios, durante un debate de control al **Ministerio de Cultura** por la intervención del **Hospital San Juan de Dios.**

Lea también: Con video para adultos sabotean sesión virtual del Congreso

Posteriormente, fue Pizarro quien denunció que algunos representantes se estaban refiriendo a Pachón, antes del inicio del inicio de la sesión, al recalcar su oficio campesino de manera despectiva.

"En la sesiones privadas, antes de que inicie el envivo, **estaban diciendo que el señor Cesar Pachón era un campesino de ruana de manera despectiva** y no señor, en este país hay millones de campesinos en ruana que se dejan la piel para que ustedes puedan comer todos los días", señaló Pizarro.

La representante rechazó con tono firme el comentario de Vélez en el chat de la sesión. "Por otro lado, **yo no doy alaridos ni groserías, hablo así y si no les gusta lo siento mucho**, pero así hablo, **no son alaridos, no sean machistas**", puntualizó.

KienyKe Recomienda

Judicial 02/09/2020

Abogado de Iván Cepeda explica 'la necesidad' de un fiscal ad hoc en el caso Uribe

La defensa del senador Iván Cepeda habló con KienyKe.com sobre la recusación al fiscal Francisco Barbosa por el caso de Álvaro Uribe y la petición de nombrar un fiscal ad hoc.

Bogotá 02/09/2020

VIDEO | Hombre desde una moto acosó a una joven en Bogotá

La reprochable escena se captó en una calle de Bogotá, las autoridades están tras la pista del responsable.

Política 02/09/2020

La pelea por prorrogar la Ley de Víctimas sin modificaciones

Algunos senadores buscan incluir a los segundos ocupantes en la Ley de Víctimas, mientras otros señalan que eso beneficiará a los despojadores de tierras.

Más de KienyKe

Política 02/09/2020

En insultos terminó debate en Cámara de Representantes por fracking

"Mentiroso" y "machista" fueron algunos de los calificativos que se escucharon en la Cámara de Representantes.

Política 02/09/2020

La pelea por prorrogar la Ley de Víctimas sin modificaciones

Algunos senadores buscan incluir a los segundos ocupantes en la Ley de Víctimas, mientras otros señalan que eso beneficiará a los despojadores de tierras.

Política 02/09/2020

Proyecto de eutanasia vuelve al Congreso

El representante Juan Fernando Reyes Kuri, autor de la iniciativa, explicó el proyecto de eutanasia en diálogo con KienyKe.com

Política 01/09/2020

Con video para adultos sabotean sesión virtual del Congreso

La representante María José Pizarro fue interrumpida mientras denunciaba irregularidades para demoler el hospital San Juan de Dios en Bogotá.

Política 01/09/2020

El senador provida se lanza como precandidato presidencial para el 2022

El senador provida John Milton Rodríguez del Congreso aceptó la postulación de ser candidato presidencial de su partido.

Política 01/09/2020

Free Uribe, la página que defiende al expresidente en Estados Unidos

Free Uribe, es una página que busca posicionar la versión del uribismo respecto al proceso por presunta manipulación de testigos que se sigue en su contra.

Política 01/09/2020

Política 31/08/2020

Jorge Enrique Robledo dice que MinDefensa engañó al país y pidió su renuncia

Según Jorge Enrique Robledo, el ministro de Defensa Carlos Holmes Trujillo mintió sobre la presencia de militares de EE.UU. en Colombia.

Discusión entre director del Dapre y Claudia López por préstamo a Avianca

El director del Dapre, Diego Molano contestó las críticas de la alcaldesa Claudia López por préstamo del Gobierno a Avianca.

Kien Opina 02/09/2020

Un Plan, poco Marshall

Kien Opina 02/09/2020

¿Dónde están nuestros Niños, Niñas y Adolescentes?

Kien Opina 02/09/2020

Vincent Dupont, un influencer estratega del social media

Kien Opina 02/09/2020

Los dueños de los secretos

Kien Opina 01/09/2020

La ilusión en seguros de EPM

Kien Opina 31/08/2020

Como le plazca

Kien Opina 31/08/2020

Al oído de la nueva Procuradora General de la Nación: Es necesario avanzar en los derechos sexuales y derechos reproductivos en Colombia

Kien Opina 31/08/2020

El Juglar que humilló a la Fundación

Suscribete a nuestro Newsletter

Email

Suscribirse

KIENYKE.com

Nuestras-ediciones

kienyke.com Premio Nacional de Periodismo Digital
Primeras Damas y Caballeros

Política de tratamiento de datos Aviso de privacidad

Síguenos en

COPYRIGHT ©2019 | CONTENIDOS DIGITALES K.