



MARTES, 13 DE OCTUBRE DE 2020

INICIAR SESIÓN SUSCRÍBASE

FINANZAS ECONOMÍA EMPRESAS OCIO GLOBOECONOMÍA AGRONEGOCIOS ANÁLISIS ASUNTOS LEGALES CAJA FUERTE INDICADORES INSIDE

ACTUALIDAD > CONTRALORÍA TIQUETES AÉREOS AEROLÍNEAS EMPLEO EXPORTACIONES SALUD DEVALUACIÓN DÓLAR COVID-19



# ENERGÍA **Ecopetrol** se une a la iniciativa del Gobierno 'Sembrar nos Une' con seis millones de árboles

martes, 13 de octubre de 2020

f t in GUARDAR

### A la fecha, la petrolera ya ha plantado 1,8 millones de árboles y en este último trimestre espera entregar 457.000 más

Ana María Sánchez - [amsanchez@larepublica.com.co](mailto:amsanchez@larepublica.com.co)

La estatal petrolera, **Ecopetrol**, anunció que como parte de su estrategia de responsabilidad social y ecológica se unirá a la iniciativa impulsada por el Gobierno Nacional 'Sembrar Nos Une', con la que proyectan la siembra de seis millones de árboles para 2022.

Según datos de la compañía, desde 2018, el Grupo ha plantado 1,8 millones de árboles entre actividades voluntarias y de compensación ambiental. Así mismo, anunciaron que en el último trimestre de 2020, se entregarán y sembrarán 457.000 árboles más para completar el millón proyectado de este año y en los próximos dos años aportarán cuatro millones de árboles adicionales para completar los seis millones proyectados.

“La adhesión a esta iniciativa se suma a los proyectos que desarrolla el Grupo **Ecopetrol** en línea con nuestro compromiso de aportar a la protección de la diversidad biológica del país, con el propósito de mejorar la calidad de nuestros suelos, ríos y el aire que respiramos todos los colombianos”, dijo Felipe Bayón, presidente de **Ecopetrol**.

Las siembras se harán en los departamentos de Bolívar, La Guajira, Huila, Putumayo, Vichada, Meta, Casanare, Cundinamarca, Antioquia, Cesar, Santander y Norte de Santander, en alianza con los gobiernos locales y regionales, así como de la mano de las autoridades ambientales y el apoyo de las comunidades.

Entre las especies que se han venido sembrando, la empresa aseguró que ya van más de 30 especies nativas entre las que se destacan el Caracolí, Flor Amarillo, Cedro, Guayacán, Guamo y árboles frutales. Algunos de estos árboles provienen de los siete viveros que **Ecopetrol** tiene cerca de sus operaciones en el sur del país o son resultado del convenio Vida Silvestre con la organización internacional Wildlife Conservation Society

#### ARTÍCULO RELACIONADO

ECOPETROL, LA SEGUNDA MÁS RENTABLE		
Empresa	Valor de P/E	Valor de P/B
Ecopetrol	14,38	1,28
Industrias	11,54	1,05
Alcántara	11,54	1,05
Alcántara	11,54	1,05
Alcántara	11,54	1,05
Alcántara	11,54	1,05
Alcántara	11,54	1,05
Alcántara	11,54	1,05
Alcántara	11,54	1,05
Alcántara	11,54	1,05

**Ecopetrol** es la segunda petrolera más rentable en Latinoamérica después de Petrobras

f t in GUARDAR

## TENDENCIAS

- ENTRETENIMIENTO**  
La cadena Cine Colombia anunció el cierre de una de sus salas en el centro comercial El Edén
- BANCOS**  
"Estamos en estancamiento económico, no es hora de una política fiscal contraccionista"
- TRANSPORTE**  
Los precios de los tiquetes de avión han aumentado hasta 62% para los viajes pensados a fin de año
- HACIENDA**  
América Latina sufrirá su peor contracción en décadas, pero las perspectivas mejoran
- BOLSAS**  
El dólar cerró en \$3.856,31 tras subir \$32,06 por mayor aversión a los activos de riesgo
- EDITORIAL**  
Trabajar y vivir donde quiera, eso es teletrabajo

## MÁS DE ECONOMÍA



**TRANSPORTE** | 10/10/2020  
**Autoridades de tránsito estiman que este puente se movilizarán 4,1 millones de vehículos**

Estos son los cierres que tendrán algunas de las principales vías de tránsito en el país durante el puente festivo del 'Día de la Raza'



**HACIENDA** | 13/10/2020  
**Consejo Gremial Nacional pide a la minga indígena no afectar la salud pública y la reactivación**

La entidad expresó a través de un comunicado a la opinión pública que propone espacios de dialogo para evitar las aglomeraciones



**INFRAESTRUCTURA** | 09/10/2020  
**Se entregaron 21,4 km de la Vía Yuma que une Barrancabermeja con el centro del país**

La construcción de la vía tuvo un costo total de \$418.977 millones que fueron aportados entre el sector privado y el Gobierno Nacional

### MÁS ECONOMÍA

## MÁS DE LA REPÚBLICA



**INGLATERRA**  
Banco de Inglaterra le consulta a la banca si está preparada para tasas de interés negativas

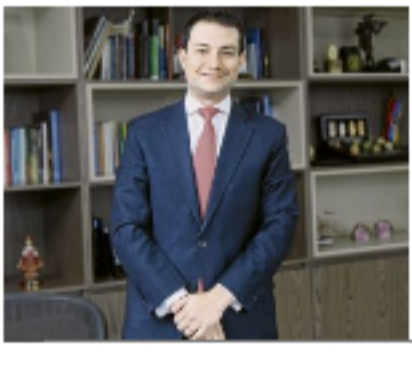

**HACIENDA**  
"Gracias a las veedurías de los ciudadanos estimulamos el rescate de los 'elefantes blancos'"



**LEGISLACIÓN**  
Hoy será la votación de moción de censura al **Ministro** de Defensa en la Cámara de Representantes

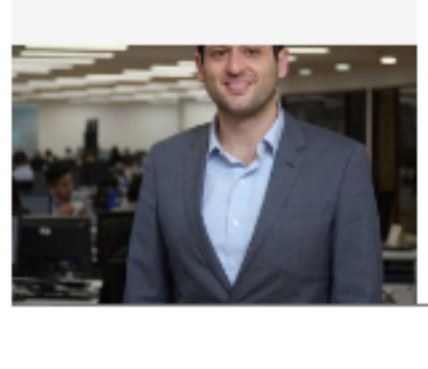

**BANCOS**  
"Estamos en estancamiento económico, no es hora de una política fiscal contraccionista"

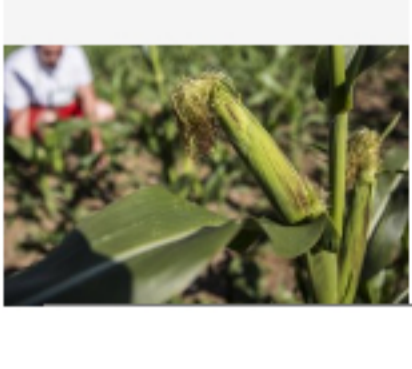

**GASTRONOMÍA**  
El maíz, unión gastronómica y cultural, un Webinar de la Mariano Moreno y Panamá



**TECNOLOGÍA**  
Apple dio a conocer este martes su nuevo iPhone capaz de conectarse a una red 5G más veloz

f t in @

### TODAS LAS SECCIONES

- Agronegocios
- Alta Gerencia
- Asuntos Legales
- Caja Fuerte
- Consumo
- Economía
- Especiales
- Finanzas
- Foros
- Globoeconomía
- Infraestructura
- Inside
- Ocio
- Podcast
- Salud Ejecutiva
- Sociales

### MANTÉNGASE CONECTADO

- Contáctenos
- Aviso de privacidad
- Términos y Condiciones
- Política de Tratamiento de Información
- Política de Cookies
- Superintendencia de Industria y Comercio



### PORTALES ALIADOS:

- [asuntoslegales.com.co](http://asuntoslegales.com.co)
- [agronegocios.co](http://agronegocios.co)
- [firmasdeabogados.com](http://firmasdeabogados.com)
- [bolsacolombia.com](http://bolsacolombia.com)
- [colombiapotenciaenergetica.com](http://colombiapotenciaenergetica.com)
- [canalrcn.com](http://canalrcn.com)
- [rcnradio.com](http://rcnradio.com)

Organización Ardila Lülle - oal.com.co