MARTHA CIFUENTES
NOTICIAS & CONTENIDOS

Inicio / Actualidad / Ecopetrol dona 2.500 mercados a Alcaldía de Yopal

Actualidad Noticias Reportajes

Ecopetrol dona 2.500 mercados a Alcaldía de Yopal

Martha Cifuentes · Hace 5 horas 0 53 1 minuto de lectura

350 total views, 350 views today

Alcaldía de Yopal recibió 2.500 ayudas humanitarias entregadas por Ecopetrol. El proceso de entrega estuvo coordinado por la Cruz Roja y Personería que garantizaron el correcto suministro de los paquetes

La entrega se realizó en la bodega que tiene dispuesta la Administración Municipal para el almacenamiento temporal de los paquetes alimentarios, antes de ser entregadas a la comunidad.

Cada ayuda humanitaria viene presentada en una caja marcada con los logos de la compañía petrolera y la Cruz Roja, entidad que junto a la Personería Municipal coordinó el proceso de entrega de manera que se realizara bajo los protocolos de bioseguridad y garantizando la idoneidad del proceso. Cada caja contiene víveres de primera necesidad como: arroz, chocolate, frijol, panela, bocadillo, azúcar, café, atún, pasta, lenteja, harina.

Alexander Álvarez, Jefe de Entorno de Ecopetrol resaltó que estas ayudas humanitarias fueron entregadas en el marco del Consejo Municipal de Gestión del Riesgo, con el objetivo de que la Alcaldía de Yopal se encargue de suministrarlas a la población vulnerable del municipio. De igual manera explicó que es la segunda fase en el apoyo de la compañía al municipio, teniendo en cuenta que en principio entregó algunos elementos de protección y bioseguridad.

Por su parte el Alcalde de Yopal, Luis Eduardo Castro, agradeció el gesto de Ecopetrol, resaltó que la empresa ha atendido el llamado y gestión por parte de la Administración Municipal, la cual viene trabajando en el respaldo social y humanitario a las familias que se han visto afectadas por la crisis sanitaria y económica causada por la pandemia del Covid-19.

"Estas ayudas humanitarias son muy buenas, sin embargo, nosotros vamos a observar de qué manera podemos complementar con verdura o proteína cárnica, para que la familia beneficiaria reciba un paquete contundente, este complemente lo hemos venido aportando a todas las ayudas humanitarias que hemos entregado porque entendemos que la situación para los yopaleños no está fácil", puntualizó el Alcalde.

Otras noticias...

Buscar Noticia

Buscar ... Buscar

FEMINICIDIO,
crimen de odio
Especial Periodístico

Denuncia Ciudadana

1

Cuidado con la piedra en El Morro
abril 10, 2019

2

Ni un gramo de polvo más tolera vereda Mariara en Orocué
febrero 11, 2019

3

"Algo está fallando alcalde": Rector de colegio San Mateo de Yopal
diciembre 29, 2018

4

Río Cravo Sur, víctima de cochinos bañistas
diciembre 27, 2018

5
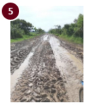
S.O.S. para vía Trinidad – Bocas del Pauto en Casanare
septiembre 18, 2018

Síguenos en Facebook

Martha Cifuentes Noticias ...
5047 Me gusta
Me gusta esta página Compartir

Sé el primero de tus amigos en indicar que te gusta.

PRENSA: 311 226 1163
MÁS C PAÑIA
CARACOL RADIO
COMO VA CASANARE

Martha Cifuentes Noticias & Contenidos
hace 2 horas

Algunos de nuestros titulares para hoy 20 de mayo Cuarentena hasta el 31 de mayo. El 24 de mayo se cumplen 2 meses de la medida.

Siguenos en Twitter

Estudiantes de Unitrópico podrían tener alivios económicos

459 total views, 459 views today Consejo de Planeación de Unitrópico plantea ante el Consejo Superior, un modelo financiero que beneficie a los estudiantes y a la institución, en relación a la difícil situación económica propiciada por la pandemia del coronavirus. Descuentos y financiación, son algunas de las medidas sugeridas. Entre las medidas concertadas, se encuentran las … Sigue leyendo

MC ▹ Noticias de Casanare : Martha Cifuentes | Casanare 0

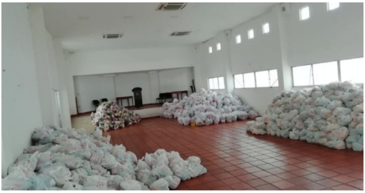

Personería regaña a Alcaldía de Paz de Ariporo por demora en entrega de mercados. Se estarían dañando.

492 total views, 492 views today El hambre no da espera. Personería de Paz de Ariporo, denuncia que hay cerca de 800 mercados desde el 14 se mayo en el auditorio del centro de convivencia ciudadana de esa localidad, que no se han entregado a las familias cobijadas con ese apoyo. Pide a la Alcaldía, celeridad para … Sigue leyendo

MC ▹ Noticias de Casanare : Martha Cifuentes | Casanare 0

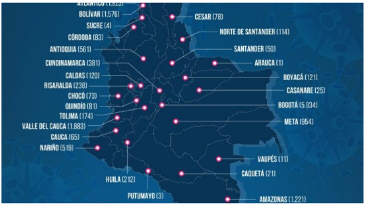

Cuarentena hasta el 31 de mayo. El 24 de mayo se cumplen 2 meses de la medida.

794 total views, 794 views today El Presidente Iván Duque Márquez anunció la ampliación del Aislamiento Preventivo Obligatorio en todo el territorio nacional hasta el 31 de mayo. Igualmente dijo que la Emergencia Sanitaria se extenderá hasta el 31 de agosto, con el fin de enfrentar la pandemia del covid-19. En el país ya suman cerca de … Sigue leyendo

Tweets por @MarthaCifuentes

MarthaCifuentes retwitteó

Juliana Ramírez Prado
@Julianaramirez6

Antes, los periodistas recibían amenazas de muerte y muchos se exiliaron, ahora los periodistas deben lidiar también con amenazas judiciales de abogaduchos avalados por el Uribismo. Ante eso, @CeciliaOrozcoT responde "no me callaré, no me autocensuraré". elespectador.com/opinion/no-me-…

No me callaré, no me autocens…
elespectador.com

2h

Insertar Ver en Twitter

Opinion

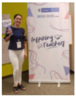

Profesora de Tauramena elegida para capacitación en el Reino Unido
noviembre 19, 2019

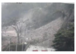

La Patria Boba
junio 20, 2019

En huelga de hambre paciente de Medimás en Yopal. Urge remisión.
mayo 28, 2019

"Algo está fallando alcalde": Rector de colegio San Mateo de Yopal
diciembre 29, 2018

"Los Jinetes de Careto"
diciembre 11, 2018

▹ Noticias de Casanare : Martha Cifuentes | Casanare 0

Propuesta de bypass de PTAP definitiva de Yopal pondría en riesgo suministro de agua: Eaaay

1,010 total views, 663 views today En riesgo podría estar la operación actual y el único sistema de acueducto de Yopal si se realiza la conexión de la tubería de 36 pulgadas de la Planta de Tratamiento de Agua Potable definitiva de Yopal a la línea de 18 pulgadas, que actualmente conduce el agua a Yopal, desde … Sigue leyendo

▹ Noticias de Casanare : Martha Cifuentes | Casanare 0

En hoteles de Yopal se podrá hospedar personal de la salud que atiendan pacientes con Covid-19

1,118 total views, 648 views today Médicos, enfermeros y demás trabajadores de la salud dedicados a la atención de pacientes con Covid-19 y quienes pueden voluntariamente estar en un aislamiento preventivo fuera de sus hogares, podrán alojarse temporalmente en hoteles de Yopal, gracias a un convenio que firmó la Alcaldía Municipal con el Fondo Nacional del Turismo … Sigue leyendo

▹ Noticias de Casanare : Martha Cifuentes | Casanare 0

Keratina
Color
Balayage
Mechas
Rayitos
Repolarización
Cepillado
Planchado
Trenzas
Maquillaje
Pestañas punto a punto
Cejas semipermanentes
Manicure
Semi permanente
Uñas acrílicas
Incrustaciones
Pedicure
BARBERÍA

Ni un pelo se puede cortar en salones de belleza o barberías en Yopal. No están autorizados a funcionar.

6,898 total views, 669 views today Algunas peluquerías, barberías y salones de belleza se dieron mañas de seguir ejerciendo sus actividades en Yopal. Han colocado avisos ofertando el servicio en forma privada. A estos establecimientos les llegó la Secretaria de Salud, para advertirles que no existe aún la normatividad que les permita ni reabrir sus establecimientos ni … Sigue leyendo

▹ Noticias de Casanare : Martha Cifuentes | Casanare 0

Se quemó área de archivo en Hospital de Aguazul. No hubo heridos.

5,936 total views, 665 views today Incendio estructural en el área de archivos del Hospital Juan Hernando Urrego de Aguazul, ocurrido ayer al medio día, habría sido ocasionado por posible sobrecarga en un aire acondicionado, según versiones dadas por trabajadores del centro asistencial al Cuerpo de Bomberos. Siete unidades de Bomberos Aguazul realizaron la atención de … Sigue leyendo

▹ Noticias de Casanare : Martha Cifuentes | Casanare 0

94% de empresarios inspeccionados en Yopal incumplen protocolos de bioseguridad

6,658 total views, 660 views today 51 de 54 establecimientos comerciales de Yopal no cumplieron con el protocolo específico para ejercer sus actividades y el 30% no cumple con lo mínimo que es el lavado de manos, según inspección hecha por funcionarios de la Secretaría de Salud Municipal. La mayoría sí está usando el tapabocas. Lo otro … Sigue leyendo

▹ Noticias de Casanare : Martha Cifuentes | Casanare 0

Opinion

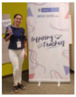

Profesora de Tauramena elegida para capacitación en el Reino Unido

noviembre 19, 2019

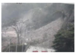

La Patria Boba

junio 20, 2019

En huelga de hambre paciente de Medimás en Yopal. Urge remisión.

mayo 28, 2019

"Algo está fallando alcalde": Rector de colegio San Mateo de Yopal

diciembre 29, 2018

"Los Jinetes de Careto"

diciembre 11, 2018

Obras de la vía Yopal-Villavicencio reactivadas en un 40%

7,084 total views, 641 views today Covioriente reinicio obras en el corredor Yopal – Villavicencio. La reactivación de los trabajos asciende a 19 frentes de obra, es decir, el 40% del total, que vincula a alrededor de 2.300 de los 5.200 trabajadores con los que se cuentan. El cese de obras se dio desde la declaratoria de … Sigue leyendo

▹ Noticias de Casanare : Martha Cifuentes | Casanare 0

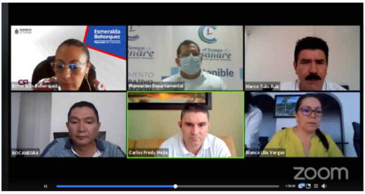

Lo que no se vio en la transmisión en face donde Marco Tulio Ruíz se rasca la barriga

14,478 total views, 651 views today Aunque ayer se hizo viral el video donde aparece el exgobernador de Casanare y diputado Marco Tulio Ruíz, acostándose en su cama y rascándose la barriga, lo que no cobró trascendencia fue su participación y propuestas en el análisis del Plan de Desarrollo presentado a la Asamblea y que se estudiaba … Sigue leyendo

▹ Noticias de Casanare : Martha Cifuentes | Casanare 0

Horo con Pabellón Casanare y dotación biomédica enfrentará la covid-19

13,138 total views, 646 views today Pacientes con el nuevo coronavirus ya cuentan con el "Pabellón Casanare", para su atención exclusiva en el Hospital Regional de la Orinoquia. En este espacio se aislará a todos los pacientes que lleguen con la sintomatología del Coronavirus, de la cual quedará excluida de los demás servicios resguardando así la vida … Sigue leyendo

MC ▹ **Noticias de Casanare : Martha Cifuentes | Casanare** 1

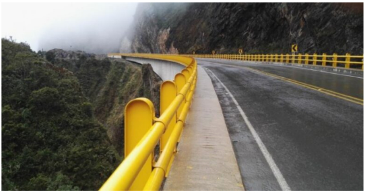

Más recursos para avanzar en vía del Cusiana: Invías

13,183 total views, 641 views today Invías firmó dos contratos por 4.316 millones de pesos que permitirán avanzar en la consolidación del corredor vial del Cusiana, Sogamoso – Aguazul. Según lo informado por el director del Invías regional Casanare, Arcenio Sandoval, uno de los contratos es el referente a una consultoría por 3.437 millones cuyo objeto es … Sigue leyendo

MC ▹ **Noticias de Casanare : Martha Cifuentes | Casanare** 2

Alcaldía analizará conexión temporal de nueva PTAP a línea de conducción actual.

13,029 total views, 638 views today La Alcaldía de Yopal analizará en mesa técnica, la viabilidad o no de realizar una conexión provisional entre la nueva Planta de Tratamiento de Agua Potable con la línea de conducción de 18 pulgadas existente, para probar su funcionamiento. Findeter ha venido presionando a Alcaldía y Gobernación de Casanare el recibo … Sigue leyendo

MC ▹ **Noticias de Casanare : Martha Cifuentes | Casanare** 0

Palmera San Felipe, Orocué, confirma 7 trabajadores positivos en pruebas rápidas para Covid-19

24,300 total views, 646 views today La empresa Agroindustrial de Palma Aceitera S.A. que tiene operaciones en los límites entre Yopal y Orocué, en cercanías de Quebradaseca, confirmó que 7 trabajadores de la planta extractora dieron positivo para la prueba rápida de coronavirus. 6 de ellas están aisladas en sus casas y 1 en la plantación. Se … Sigue leyendo

MC ▹ Noticias de Casanare : Martha Cifuentes | Casanare 0

Flota Sugamuxi no cumplió protocolos para reabrir la ruta 7 que cubre a Villa Davidd, Yopal

21,307 total views, 636 views today Luego que autoridades de Salud y Tránsito Municipal realizaran la revisión de los protocolos de Bioseguridad necesarios para la reapertura de la Ruta 7 de transporte público, la Alcaldía de Yopal, no autorizó su funcionamiento debido a que la empresa Flota Sugamuxi, la cual opera dicha ruta, no ha dispuesto de … Sigue leyendo

MC ▹ Noticias de Casanare : Martha Cifuentes | Casanare 1

Corporinoquia
Spanish
CORPORACIÓN
ATENCIÓN AL CIUDADANO
PARTICIPACIÓN CIUDADANA
MULTIMEDIA
PUBLICACIONES
Convocatoria
Audiencia Pública para la presentación del
Plan de ACCIÓN 2020-2023
Abril 16
SESIÓN VIRTUAL
LIVE
8am

Se cayó aprobación del Plan de Acción de Corporinoquia 2020-2023 en Consejo Directivo

21,341 total views, 642 views today Mayoría del Consejo Directivo de Corporinoquia no aprobó el plan de acción 2020-2023, presentado por el director encargado José Armando Suárez porque este carecía de facultades para hacerlo. La entidad deberá seguir trabajando con el que actualmente rige la institución. Extraoficialmente se conoció en el Consejo Extraordinario de Corporinoquia realizado hoy … Sigue leyendo

MC ⊳ Noticias de Casanare : Martha Cifuentes | Casanare 1

A prisión domiciliaría profesora acusada de asesinar a exesposo en Yopal

21,643 total views, 641 views today Juzgado 2° Penal Municipal con función de control de garantías ordena medida de aseguramiento consistente en detención domiciliaria contra Nohora Stella Abril Fuentes, docente de 41 años, por su presunta responsabilidad en la muerte de su excompañero en mayo de 2015 en Yopal. Organizaciones de derechos humanos consideran que la profesora … Sigue leyendo

MC ⊳ Noticias de Casanare : Martha Cifuentes | Casanare 1

Cámara de Comercio de Casanare pide a Alcaldías y Gobernación de Casanare mejorar condiciones para empresarios

21,734 total views, 637 views today La Cámara de Comercio de Casanare promueve la reactivación económica en época de pandemia. Se ha solicitado a los alcaldes disminuir y flexibilizar la carga tributaria, reducir tasas de ICA, impuesto predial, implementar instrumentos que generen liquidez en las familias y empresas para promover el consumo y disminuir el impacto sobre … Sigue leyendo

MC ⊳ Noticias de Casanare : Martha Cifuentes | Casanare 1

Más del 50% de empresarios de Casanare podrán reiniciar actividades: CCC

22,800 total views, 631 views today Con los 3.737 empresarios que podrán abrir sus establecimientos a partir de hoy, bajo las nuevas disposiciones del gobierno nacional, ya estos suman 11.607 en Casanare, así lo confirma la Cámara de Comercio de Casanare. Estos comprenden 5.091 droguerías, supermercados, tiendas de barrio, panaderías y entidades bancarias, que siguieron funcionando durante ... Sigue leyendo

▹ Noticias de Casanare : Martha Cifuentes | Casanare 1

Yopal en cuarentena pero se reabren actividades económicas y niños pueden salir un rato

26,114 total views, 640 views today Yopal con 20 casos confirmados de coronavirus continúa con pico y cédula, los niños entre 6 y 17 años podrán salir a realizar media hora de ejercicio tres veces a la semana entre 5 y 8 de la mañana, diversos sectores económicos podrán reiniciar labores, incluido el transporte público, así lo … Sigue leyendo

▹ **Noticias de Casanare : Martha Cifuentes | Casanare** 1

Una más: Corporinoquia aprobaría irregularmente plan de acción cuatrienal

26,263 total views, 639 views today Nuevo revés en la Corporinoquia. El Ministerio de Ambiente conceptuó que el Plan de Acción para el periodo 2020-2023 de Corporinoquia no puede ser presentado por un director encargado, como es el caso de esta entidad, porque este está ligado al titular que sea elegido. Se conoció que el próximo lunes … Sigue leyendo

▹ **Noticias de Casanare : Martha Cifuentes | Casanare** 1

Denuncian, en periodo de veda, caza con arpón del Valentón en río del Cusiana en Maní.

29,326 total views, 638 views today Pescadores furtivos, en pleno periodo de veda, están cazando indiscriminadamente con atarraya y arpón, el Bagre Valentón, en el río Cusiana, a la altura de las veredas Chavinave y Macuco en Maní, Casanare. Vecinos están preocupados porque esta especie es población vulnerable y en vía de extinción. Piden a Alcaldía medidas. … Sigue leyendo

▹ **Noticias de Casanare : Martha Cifuentes | Casanare** 1

Tumultos en bancos obligan a tomar medidas en Yopal

28,546 total views, 631 views today Por aglomeración en entidades bancarias, alcaldía de Yopal le solicitó a los gerentes señalizar aceras y calles que demarquen el debido distanciamiento de un metro y medio entre los usuarios. Debido a la afluencia de personas que diariamente concurren al sector bancario ubicado en el centro de Yopal, el Secretario de … Sigue leyendo

MC ⊳ **Noticias de Casanare : Martha Cifuentes | Casanare** 1

Gran donatón
Casanare Solidario!

Ya se están entregando los mercados recogidos en 'Gran Donatón Casanare Solidario'

28,180 total views, 373 views today En los municipios de Chámeza, Recetor, Sácama y La Salina se inició la entrega de mercados gestionados durante la 'Gran Donatón Casanare Solidario', realizado por la Gobernación de Casanare y apoyado por los medios de comunicación del departamento, el pasado 25 de abril. Las ayudas para la población más necesitada de … Sigue leyendo

MC ⊳ **Noticias de Casanare : Martha Cifuentes | Casanare** 1

Asesinan ingeniero en posible caso de fleteo en Yopal.

30,731 total views, 369 views today En un atraco fue asesinado al medio día de hoy el ingeniero Luis Arenas, exdirector de obra de la firma Hidalgo e Hidalgo S.A. de la vía Sogamoso-Aguazul, en hechos ocurridos en Yopal. Versiones preliminares dan cuenta que dos hombres en una moto lo interceptaron y amenazaron con arma de fuego, … Sigue leyendo

MC ⊳ **Noticias de Casanare : Martha Cifuentes | Casanare** 2

HOSPITAL DE AGUAZUL
URGENCIAS

Masiva renuncia de médicos en Hospital de Aguazul, Casanare

30,673 total views, 366 views today Médicos del Hospital Juan Hernando Urrego de Aguazul, Casanare, no aguantaron más las difíciles condiciones en las que debían realizar sus labores. 8 de 10 galenos renunciaron por no contar con elementos de protección personal ni protocolos de bioseguridad para atender pacientes de coronavirus, además de que iban a ser objeto … Sigue leyendo

MC ▹ Noticias de Casanare : Martha Cifuentes | Casanare 1

Coronavirus
(COVID - 2019) en Colombia

Entre el 11 y 25 de mayo habrá cuarentena "flexible" en Colombia. Cifras de covid-19 inciertas

30,734 total views, 366 views today Hasta el 25 de mayo se amplió cuarentena en todo el país. Los niños entre 6 y 17 años podrán salir de casa tres veces a la semana, durante media hora y en compañía de un adulto. Adultos mayores seguirán confinados. Seguirán restricciones en el transporte y la movilidad. Pero municipios … Sigue leyendo

MC ▹ Noticias de Casanare : Martha Cifuentes | Casanare 1

DE VENTA AQUI DISCOS ABRASIVOS
DEWALT
CENTRO DE TORNILLOS
LAS MEJORES MASILLAS
Lanco
DUPLICADO DE LLAVES

Municipios sin Covid-19 podrán reactivar economía. En Casanare solo 17 estarían habilitados

39,991 total views, 386 views today Municipios sin un solo caso de coronavirus, certificados por el Ministerio de Salud, podrán reactivar ciertas actividades económicas, previo cumplimiento de los protocolos de bioseguridad. Los alcaldes deberán tramitar la solicitud ante el Ministerio del Interior. Las medidas podrán aplicar desde el 11 de mayo. En Casanare solo 17 de 19 … Sigue leyendo

MC ▹ Noticias de Casanare : Martha Cifuentes | Casanare 2

stryker
stryker

Contraloría General interviene contratos de equipos biomédicos en Casanare

32,466 total views, 359 views today Por considerar que los contratos de suministro de equipos biomédicos y mobiliario hospitalario realizados por el Hospital Regional de la Orinoquia y el Fondo de Gestión del Riesgo de Desastres de Casanare, son de gran impacto social y económico a nivel local y nacional, la Contraloría General de la República decretó … Sigue leyendo

MC ▹ Noticias de Casanare : Martha Cifuentes | Casanare 1

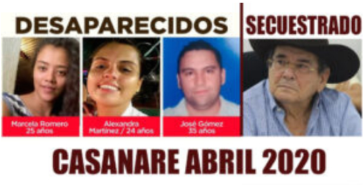

Un secuestro, 3 personas desaparecidas y abigeato en Casanare, generaron Consejo de Seguridad

33,961 total views, 368 views today El secuestro de un ganadero en su finca en Orocué, la desaparición de dos mujeres y un hombre de Yopal, ocurridos el pasado 25 de abril y el aumento del abigeato, en Casanare, fueron los temas evaluados en Consejo Departamental de Seguridad Ampliado realizado la noche anterior, en forma virtual. Frente … Sigue leyendo

MC ▹ Noticias de Casanare : Martha Cifuentes | Casanare 1

POLICÍA
POLICÍA

Ya son 5 los policías confirmados con coronavirus en Yopal. Esmad en cuarentena

36,386 total views, 362 views today Los dos nuevos casos de coronavirus conocidos el 3 y 4 de mayo en Yopal, Casanare, corresponden a miembros de la policía nacional. Fueron contacto estrecho del caso número 12, también uniformado. La Fuerza del Escuadrón Móvil Antidisturbios de la Policía Nacional – Esmad, de esta ciudad está en cuarentena. De … Sigue leyendo

⊳ Noticias de Casanare : Martha Cifuentes | Casanare 1

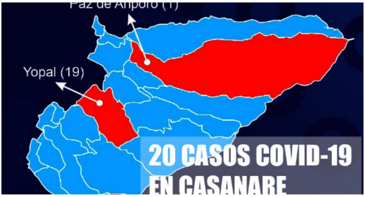

Casanare suma 20 casos positivos de Covid-19. Hoy se confirmó un contagio más.

37,880 total views, 362 views today En los dos últimos días se han aumentado dos casos positivos de Covid-19 en Yopal, Casanare. Es decir, a 4 de mayo ya se acumulan 20 infecciones en el departamento, 19 en Yopal y 1 en Paz de Ariporo. Se trata de dos hombres jóvenes de 25 y 23 años, quienes … Sigue leyendo

⊳ Noticias de Casanare : Martha Cifuentes | Casanare 1

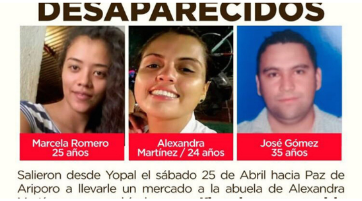
DESAPARECIDOS
Marcela Romero 25 años
Alexandra Martínez / 24 años
José Gómez 35 años
Salieron desde Yopal el sábado 25 de Abril hacia Paz de Ariporo a llevarle un mercado a la abuela de Alexandra

Sin rastro de 2 mujeres y hombre desaparecidos hace 10 días en Yopal

37,522 total views, 361 views today Aún no hay pistas del paradero de dos mujeres y un hombre, que salieron de Yopal, el pasado 25 de abril, con rumbo a Paz de Ariporo, a donar unos mercados. Familiares piden a las autoridades reforzar la búsqueda. Inescrupulosos estarían tratando de aprovecharse de la situación. Yenny Marcela Romero Pulgarín … Sigue leyendo

⊳ Noticias de Casanare : Martha Cifuentes | Casanare 1

Etiquetas Ecopetrol ayudas mercados Yopal Ecopetrol mercados Alcaldía de Yopal Ecopetrol mercados Casanare

Facebook Twitter

Martha Cifuentes

Publicaciones relacionadas

agosto 14, 2018 82

Alcaldía de Yopal busca legalizar La Bendición

julio 12, 2019 105

Yopal se cansó de venezolanos delincuentes. Los deportó esperando su no retorno.

diciembre 21, 2018 65

Con regalías transporte escolar garantizado en Casanare

Deja una respuesta

Tu dirección de correo electrónico no será publicada. Los campos obligatorios están marcados con *

Nombre *

Correo electrónico *

Web

☐ **Guardar mi nombre, correo electrónico y web en este navegador para la próxima vez que comente.**

Publicar el comentario

La Patria Boba

junio 20, 2019

En huelga de hambre paciente de Medimás en Yopal. Urge remisión.

mayo 28, 2019

Mira también

Impuestos 2019
Actualidad

Ojo con los impuestos. Capacitación de reforma tributaria en Yopal

enero 10, 2019

MARTHA CIFUENTES
NOTICIAS & CONTENIDOS

Contactos Móvil: 321 3939027 © 2018 – Martha Cifuentes. Todos Los derechos Reservados

© Copyright 2020 www.marthacifuentes.com / Todos los derechos reservados | ♥ Desarrollado por Latino W