poca ayuda estatal

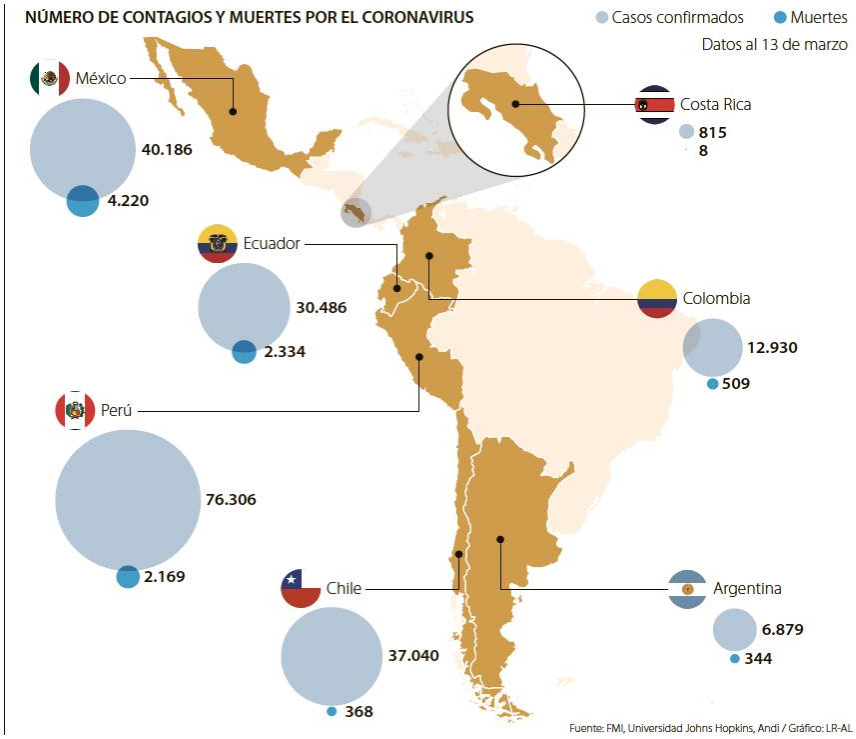

Fuente: FMI, Universidad Johns Hopkins, Andi / Gráfico: LR-AL

que se estima que decrecerá 6,3% y según **Costa**, las finanzas de la nación pasan un mal momento por la crisis petrolera y la dolarización.

Mac Master y Larraín concluyeron que es crucial trabajar el tema sanitario de la mano del económico, junto con el sector empresarial, para garantizar la conservación del mayor número de empleos.

PAOLA ANDREA VARGAS RUBIO
pvargas@larepublica.com.co

Síganos en:
www.larepublica.co
Con una nota sobre cómo afectó la pandemia al comercio en estos meses.

Bruce Mac Master
Presidente de la Andi

"Las caídas anunciadas en el PIB nos ponen de manifiesto la necesidad de que trabajemos aprovechando el apoyo que cada uno de nosotros puede dar para complementar la estrategia pública".

Bernardo Larraín
Presidente de Sofofa

"Es importante que las autoridades reserven cartuchos para la reactivación. Además, se debe monitorear la salud de las cuentas empresariales para evitar más desempleo".

36,5

MILLONES DE ESTADOUNIDENSES HAN PRESENTADO SOLICITUDES DE SUBSIDIO DE DESEMPLEO EN LAS ÚLTIMAS OCHO SEMANAS.

mostrara un ligero descenso respecto a la semana anterior.

Estados como Utah, Texas e Indiana han levantado algunas restricciones comerciales promulgadas anteriormente en la crisis para frenar la propagación del coronavirus. Los gobernadores buscan aumentar la capacidad de prueba y crear equipos de rastreo de contactos a medida que avanzan para facilitar sus bloqueos.

Los nuevos reclamos en Georgia y Florida, que comenzaron a levantar las restricciones comerciales en las últimas semanas, aumentaron la semana pasada en comparación con la semana anterior.

POR CHANEY Y GUILFORD

TRANSPORTE. LA CONFIANZA ES CLAVE PARA EL SECTOR

Los vuelos en la región cayeron 93% a final de abril

BOGOTÁ

La industria aérea continúa enfrentándose a una situación compleja. De acuerdo con las cifras más recientes compartidas por la *Asociación de Transporte Aéreo de Latinoamérica y el Caribe*, *Iata*, "los vuelos de América Latina y el Caribe cayeron 93% a fines de abril".

La caída no fue total debido a que la industria basó su escasa demanda en los mercados internos de Estados Unidos y Asia. Debido a estas cifras, todos los actores de la industria están trabajando para que se dé una pronta reactivación del sector con protocolos sanitarios.

Al anterior propósito se le suma que se debe trabajar fuertemente en la restauración de la confianza de los consumidores en el transporte aéreo, con el fin de ir recuperando la salud del sector que venía con crecimiento importantes.

Para lograr esto, *Iata* señaló que están elaborando estrategias con medidas temporales de bioseguridad de múltiples capas para proteger la salud y la seguridad, y así garantizar que los viajes no sean o se conviertan en un vector para la propagación de covid -19.

Dentro de las medidas se encuentran el uso de la mascarilla, llevar a cabo el check in, entre otros planes.

PAOLA ANDREA VARGAS RUBIO
pvargas@larepublica.com.co

BOLSAS. SUBIERON POR ALZA DEL CRUDO Y LA BANCA

Dow Jones, Nasdaq y S&P 500 cerraron en verde

BOGOTÁ

Wall Street cerró con la mayoría de sus índices en verde. Por ejemplo, Dow Jones terminó la sesión con un alza de 0,48%, el Nasdaq compuesto subió 0,91% y el S&P 500, 1,15%, de acuerdo con *Bloomberg*. El avance que registraron los índices estadounidenses se debió al rebote que presentaron los bancos y las petroleras.

Según *Reuters*, "los precios del petróleo subieron después de un descenso de los inventarios en EE.UU. y previsiones de la *Agencia Internacional de Energía* de menos existencias globales en el segundo semestre".

Estos anuncios llevaron a que el Brent cerrara la jornada en US$31,37 por barril y el WTI terminara en US$27,79. "Los precios han subido levemente en las últimas dos semanas porque muchos países relajaron las restricciones", añadió *Reuters*.

Esta mejora en los resultados de Wall Street no se sintieron en Europa, donde las bolsas cerraron en rojo con caídas de superiores a 1,5% en algunos índices.

PAOLA ANDREA VARGAS RUBIO
pvargas@larepublica.com.co

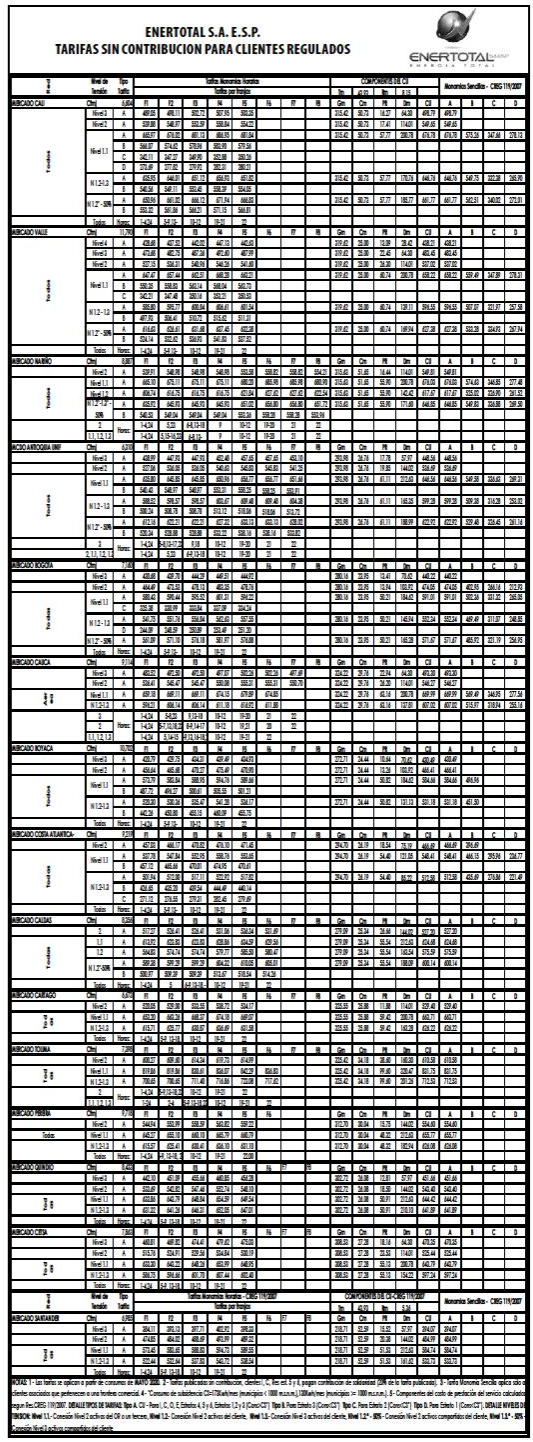

ENERTOTAL S.A. E.S.P.
TARIFAS SIN CONTRIBUCION PARA CLIENTES REGULADOS

Mercado	Nivel de tensión	Tipo Tarifa	Tarifa Monomia Horaria Tarifas por frontera								COMPONENTES DE CU						Monomia Sencilla - CREG 119/2007			
											Pr	G-SIN	Pr	T-SIN						
MERCADO CALI	Cfm	$/kWh	H1	H2	H3	H4	H5	H6	H7	H8	Gm	Cm	Pm	Dm	CU	A	B	C	D
Residencial	Nivel 2	A	489,03	489,11	502,72	507,93	508,28				315,42	30,73	14,27	64,38	424,79	489,79				
	Nivel 2	B	539,00	548,97	553,39	558,04	564,22				315,42	30,73	17,41	114,01	549,61	549,61				
	Nivel 1.1	A	660,97	674,03	681,13	684,95	691,04				315,42	30,73	57,77	238,78	674,78	673,56	547,44	574,13		
		B	566,97	574,42	579,04	583,98	579,04													
		C	342,11	347,27	349,95	353,58	359,52													
		D	375,48	377,00	379,97	382,00	386,13													
	N 1.2 + 2.1	A	692,93	704,03	711,72	716,95	721,02				315,42	30,73	57,77	178,74	646,74	646,74	549,25	572,38	769,99	
		B	545,58	548,11	553,42	558,39	554,03													
	N 1.2* - SIN	A	692,94	701,03	704,72	711,94	704,03				315,42	30,73	57,77	186,77	651,77	651,77	545,31	549,02	771,01	
		B	552,32	561,94	564,21	571,13	564,18													
	Todos	Frontera	1,4-24	5,4-12	5,4-12	18-21	21													
MERCADO VALLE	Cfm	$/kWh	H1	H2	H3	H4	H5	H6	H7	H8	Gm	Cm	Pm	Dm	CU	A	B	C	D
Residencial	Nivel 4	A	426,88	437,53	442,02	447,10	442,03				319,02	28,00	13,39	28,42	428,72	428,72				
	Nivel 3	A	473,00	482,79	487,39	492,60	487,99				319,02	28,00	22,40	64,38	483,40	483,40				
	Nivel 2	A	537,13	550,23	548,99	548,39	543,80				319,02	28,00	26,38	114,01	537,92	537,92				
	Nivel 1.1	A	647,47	657,44	665,31	668,38	660,23				319,02	28,00	48,74	238,78	658,22	658,22	539,49	547,89	779,31	
		B	550,30	558,86	560,14	568,04	560,79													
		C	342,21	347,48	350,14	353,75	359,50													
		D	380,60	383,75	400,04	404,47	401,54				319,02	28,00	48,74	139,11	594,93	594,93	537,87	537,77	537,58	
	N 1.2 - 1.3	A	697,70	706,47	708,72	715,42	711,31													
		B	614,60	626,61	631,68	637,42	632,08				319,02	28,00	48,74	189,94	637,38	637,38	532,28	534,73	767,74	
	N 1.2* - SIN	B	524,14	532,42	534,95	541,90	537,92													
	Todos	Frontera	1,4-24	5,4-12	18-21	18-21	21													
MERCADO MAÑIZALES	Cfm	$/kWh	H1	H2	H3	H4	H5	H6	H7	H8	Gm	Cm	Pm	Dm	CU	A	B	C	D
Residencial	Nivel 2	A	539,91	548,98	548,98	548,98	558,08	558,08	558,08	564,23	315,45	31,45	16,44	114,01	549,61	549,61				
	Nivel 1.1	A	666,10	675,11	675,11	675,11	686,28	685,98	685,98	690,99	315,45	31,45	53,90	238,78	674,02	674,02	544,88	577,48		
	Nivel 1.2	A	696,74	704,93	714,75	718,70	723,04	727,82	727,82	732,34	315,45	31,45	53,90	142,42	717,97	717,97	550,90	559,95	791,92	
	N 1.2* - SIN	A	652,03	662,71	662,93	662,93	656,88	656,88	656,88	651,72	315,45	31,45	53,90	177,85	660,85	660,85	549,95	550,88	789,10	
	SIN	B	546,50	549,94	549,94	549,94	559,38	558,38	558,38	553,94										
	Todos	Frontera	1,4-24	5,23	6,13-18	7	19-21	19-20	21	22										
	2,11,12,13	Frontera	1,4-24	5,13-14,23	6,13-	7	19-21	19-20	21	22										
MERCADO ANTIOQUIA SNM	Cfm	$/kWh	H1	H2	H3	H4	H5	H6	H7	H8	Gm	Cm	Pm	Dm	CU	A	B	C	D
Residencial	Nivel 2	A	538,97	548,98	548,98	548,98	558,08	558,08	558,08	564,23	315,45	31,45	16,44	114,01	549,61	549,61				
	Nivel 1.1	A	666,10	675,11	675,11	675,11	686,28	685,98	685,98	690,99	315,45	31,45	53,90	238,78	674,02	674,02	544,88	577,48		
	Nivel 1.2	A	696,74	704,93	714,75	718,70	723,04	727,82	727,82	732,34	315,45	31,45	53,90	142,42	717,97	717,97	550,90	559,95	791,92	
	N 1.2* - SIN	A	652,03	662,71	662,93	662,93	656,88	656,88	656,88	651,72	315,45	31,45	53,90	177,85	660,85	660,85	549,95	550,88	789,10	
	SIN	B	546,50	549,94	549,94	549,94	559,38	558,38	558,38	553,94										
	Todos	Frontera	1,4-24	5,23	6,13-18	7	19-21	19-20	21	22										
	2,11,12,13	Frontera	1,4-24	5,13-14,23	6,13-	7	19-21	19-20	21	22										
MERCADO ANTIOQUIA SNM	Cfm	$/kWh	H1	H2	H3	H4	H5	H6	H7	H8	Gm	Cm	Pm	Dm	CU	A	B	C	D
Residencial	Nivel 2	A	444,87	473,03	473,03	473,03	473,03				300,10	25,90	12,94	103,92	474,02	474,02	402,90	366,14	553,46	
	Nivel 1.1	A	580,42	595,44	595,52	601,31	594,22				300,10	25,90	50,23	184,62	591,97	591,97	502,84	531,22	768,08	
		C	323,38	330,99	332,04	337,98	334,24													
	N 1.2 - 1.3	A	547,73	551,74	554,04	562,45	557,50				300,10	25,90	50,23	140,94	582,34	582,34	489,40	511,87	748,88	
		D	344,99	348,99	350,89	355,49	351,39													
	N 1.2* - SIN	A	569,99	574,19	576,19	581,97	578,08				300,10	25,90	50,23	149,28	571,67	571,67	488,92	511,19	764,95	
	Todos	Frontera	1,4-24	5,4-12	18-21	18-21	21													
MERCADO CAUCA	Cfm	$/kWh	H1	H2	H3	H4	H5	H6	H7	H8	Gm	Cm	Pm	Dm	CU	A	B	C	D
Residencial	Nivel 2	A	485,02	497,98	497,98	497,97	502,39	502,39	497,98		324,25	39,79	22,94	64,38	493,30	493,30				
	Nivel 2	B	554,41	564,97	565,47	580,08	583,01	583,01	580,79		324,25	39,79	34,30	114,01	546,27	546,27				
	Nivel 1.1	A	697,18	698,11	698,11	674,13	679,99	674,85			324,25	39,79	63,14	238,78	669,99	669,99	549,49	546,99	777,54	
Alta Cauca	N 1.2 + 2.1	A	594,25	604,14	604,14	611,10	614,95	611,88			324,25	39,79	63,14	137,01	607,92	607,92	516,97	518,94	755,14	
	2	Frontera	1,4-24	5,4,23	6,13-18	19-21	19-20	21	22											
	2	Frontera	1,4-24	5,4,23	6,13-18	19-21	19-20	21	22											
	2,11,12,13	Frontera	1,4-24	5,14-18	19,23,6,13-18	19-21	19-20	21	22											
MERCADO BOYACÁ	Cfm	$/kWh	H1	H2	H3	H4	H5	H6	H7	H8	Gm	Cm	Pm	Dm	CU	A	B	C	D
Residencial	Nivel 2	A	439,79	439,79	434,33	439,49	434,33				372,71	34,44	18,44	79,49	439,49	439,49				
	Nivel 2	A	484,64	485,48	479,27	475,49	479,98				372,71	34,44	19,30	155,95	486,41	486,41				
	Nivel 1.1	A	573,79	582,94	588,99	594,79	589,44				372,71	34,44	30,85	184,62	594,44	594,44	494,94			
		B	487,72	494,57	500,61	506,18	501,31													
	N 1.2+2.1	A	539,30	550,34	556,42	562,38	554,17				372,71	34,44	30,85	131,13	551,18	551,18	451,30			
		C	442,19	450,99	453,15	460,99	455,75													
	Todos	Frontera	1,4-24	5,4-12	18-21	18-21	21													
MERCADO COSTA ATLÁNTICA	Cfm	$/kWh	H1	H2	H3	H4	H5	H6	H7	H8	Gm	Cm	Pm	Dm	CU	A	B	C	D
Residencial	Nivel 2	A	457,00	466,17	470,82	476,10	471,48				394,70	38,19	18,54	79,19	466,89	466,89	394,90			
	Nivel 1.1	A	577,78	587,94	592,95	598,16	593,60				394,70	38,19	54,40	151,86	548,41	548,41	466,10	395,94	230,77	
		B	427,13	435,40	439,05	444,07	439,73													
	N 1.2+2.1	A	501,94	512,80	517,11	522,92	517,82				394,70	38,19	54,40	85,72	512,58	512,58	435,69	374,84	221,49	
		B	426,60	435,28	439,54	444,49	440,14													
		C	371,15	374,95	379,01	385,45	379,49													
	Todos	Frontera	1,4-24	5,4-12	18-21	18-21	21													
MERCADO CAUCASIA	Cfm	$/kWh	H1	H2	H3	H4	H5	H6	H7	H8	Gm	Cm	Pm	Dm	CU	A	B	C	D
Residencial	2	A	517,22	524,41	526,42	537,59	534,24	531,49			379,99	38,34	20,44	144,02	537,22	537,22				
	1.3	A	613,92	623,83	633,95	638,86	634,39	629,36			379,99	38,34	55,54	272,65	654,68	654,68				
	1.2	A	564,03	574,74	574,74	579,77	580,20	580,47			379,99	38,34	55,54	168,54	575,59	575,59				
	N 1.2* - SIN	A	589,20	599,32	599,32	604,22	610,03	610,03			379,99	38,34	55,54	180,59	600,14	600,14				
		B	508,97	509,97	509,97	513,67	518,54	514,29												
	Todos	Frontera	1,4-24	5	6,4-12,18-21	18-21	18,21	22												
MERCADO CARTAGO	Cfm	$/kWh	H1	H2	H3	H4	H5	H6	H7	H8	Gm	Cm	Pm	Dm	CU	A	B	C	D
Residencial	Nivel 2	A	539,03	539,03	539,03	539,03	539,03				325,93	38,08	17,98	114,02	539,40	539,40				
	Nivel 1.1	A	653,30	662,30	668,07	674,18	669,07				325,93	38,08	59,40	238,78	660,71	660,71				
	N 1.2+2.1	A	615,71	625,77	630,07	634,49	631,08				325,93	38,08	59,40	140,28	634,22	634,22				
	Todos	Frontera	1,4-24	5,4-12,18-21	18-21	18-21	21													
MERCADO TULUÁ	Cfm	$/kWh	H1	H2	H3	H4	H5	H6	H7	H8	Gm	Cm	Pm	Dm	CU	A	B	C	D
Residencial	Nivel 2	A	498,27	509,40	514,34	519,73	514,89				326,42	38,48	18,03	115,38	515,38	515,38				
	Nivel 1.1	A	619,66	631,84	638,03	644,07	642,29	636,85			326,42	38,48	59,40	238,47	651,75	651,75				
	N 1.2+2.1	A	706,48	716,60	721,41	716,84	723,38	717,42			326,42	38,48	59,40	201,26	713,53	713,53				
	2	Frontera	1,4-24	5,4,12-18	19-21	19-21	22													
	2,11,12,13	Frontera	1,4-24	5,4	6,12-18,23	19-21	22													
MERCADO PEREIRA	Cfm	$/kWh	H1	H2	H3	H4	H5	H6	H7	H8	Gm	Cm	Pm	Dm	CU	A	B	C	D
Todos	Nivel 2	A	544,94	551,99	559,59	560,82	559,22				312,70	38,04	18,75	144,02	554,60	554,60				
	Nivel 1.1	A	640,27	650,18	660,13	660,79	660,13				312,70	38,04	48,93	272,65	693,77	693,77				
	N 1.2+2.1	A	610,07	623,41	630,13	636,10	631,10				312,70	38,04	48,93	187,14	630,08	630,08				
	Todos	Frontera	1,4-24	5,4,12-18	19-21	19-21	22,00													
MERCADO QUINDÍO	Cfm	$/kWh	H1	H2	H3	H4	H5	H6	H7	H8	Gm	Cm	Pm	Dm	CU	A	B	C	D
Residencial	Nivel 2	A	442,10	451,39	455,68	460,95	456,39				302,73	38,08	13,91	97,97	457,58	457,58				
	Nivel 2	B	533,81	542,82	547,44	552,74	548,13				302,73	38,08	18,90	144,02	542,40	542,40				
	Nivel 1.1	A	633,80	642,75	648,34	654,39	649,94				302,73	38,08	50,91	272,65	644,42	644,42				
	N 1.2+2.1	A	651,22	661,34	666,31	672,05	667,59				302,73	38,08	50,91	210,19	660,39	660,39				
	Todos	Frontera	1,4-24	5,4,12-18	19-21	19-21	22													
MERCADO CERETÉ	Cfm	$/kWh	H1	H2	H3	H4	H5	H6	H7	H8	Gm	Cm	Pm	Dm	CU	A	B	C	D
Residencial	Nivel 2	A	474,41	474,41	474,41	479,42	479,08				308,55	37,39	18,14	64,38	479,38	479,38				
	Nivel 2	A	515,79	524,91	529,56	534,84	530,19				308,55	37,39	23,33	114,01	525,44	525,44				
	Nivel 1.1	A	633,30	642,75	648,33	653,99	648,95				308,55	37,39	53,13	238,78	643,79	643,79				
	N 1.2+2.1	A	586,15	596,60	601,70	607,44	603,40				308,55	37,39	53,13	154,22	597,34	597,34				
	Todos	Frontera	1,4-24	5,4,12-18	19-21	19-21	22													
Mercado	Nivel de tensión	Tipo Tarifa	Tarifa Monomia Horaria Tarifas por frontera								COMPONENTES DE CU-CREG 119/2007						Monomia Sencilla - CREG 119/2007			
											Pr	G-SIN	Pr	T-SIN						
MERCADO SANTANDER	Cfm	$/kWh	H1	H2	H3	H4	H5	H6	H7	H8	Gm	Cm	Pm	Dm	CU	A	B	C	D
Residencial	Nivel 2	A	384,11	392,33	397,11	402,47	398,02				318,71	32,97	15,93	97,97	394,87	394,87				
	Nivel 2	A	474,83	484,09	485,49	485,49	485,49				318,71	32,97	20,38	144,02	484,99	484,99				
	Nivel 1.1	A	575,40	585,40	590,93	594,75	590,93				318,71	32,97	51,33	272,65	594,74	594,74				
	N 1.2+2.1	A	572,44	582,44	587,93	592,75	588,94				318,71	32,97	51,33	191,65	592,73	592,73				
	Todos	Frontera	1,4-24	5,4-12,18-21	19-21	19-21	22													

NOTAS: 1 - Las tarifas se aplican a partir de consumo de MAYO 2020. 2 - Tarifas publicadas sin contribución, derechos, C, Pm, ed, y y A, juegan contribución de solidaridad (20% de la tarifa publicada). 3 - Tarifa Monomia Sencilla aplica solo a clientes asociados que preferencian a una frontera comercial. 4 - "Consumo de subsistencia: C1=170kWh/mes (municipios < 1000 m.s.n.m.), 130kWh/mes (municipios > 1000 m.s.n.m.). 5 - Componentes del costo de prestación del servicio calculados según Res.CREG 119/2007. DETALLE TIPOS DE TARIFAS: Tipo A, C1V - Pers1, C, O, E, Estrato 4, 5 y 6, Estrato 1,2 y 3 (Cons-CT) Tipo B, Pers Estrato 3 (Cons-CT) Tipo C, Pers Estrato 1 (Cons-CT) Tipo D, Pers Estrato 2 (Cons-CT) DETALLE NIVELES DE TENSIÓN: Nivel 1.1 - Conexión Nivel 2 activos del OR o un tercero, Nivel 1.2 - Conexión Nivel 2 activos del cliente, Nivel 1.3 - Conexión Nivel 3 activos del cliente, Nivel 1.2* - 80% - Conexión Nivel 2 activos compartidos del cliente, Nivel 1.3* - 80% - Conexión Nivel 3 activos compartidos del cliente.