



NACIONAL

PRODUCCIÓN PETRÓLEO

Campo Rubiales en alerta por posibles casos de coronavirus

A partir de mañana se comenzarán a realizar cercos epidemiológicos para salvaguardar la vida.



Colprensa



CARACOL RADIO | 16/06/2020 - 16:50 COT

Siendo **Rubiales el Campo** más productivo **petrolero** del país, con una **producción de 135.000 barriles diarios**, entró en la mira de los actores del sistema de salud por un reporte de posibles contagios de **COVID-19** entregado por **Ecopetrol** al gobernador del Meta, **Juan Guillermo Zuluaga**.

Para verificar la situación, mañana se hará una visita de la **secretaría de Salud** del Meta, para tomar las **medidas respectivas** y salvaguardar la vida de la gente de **Campo Rubiales y especial de Puerto Gaitán**.

- [Entérese cómo puede comprar vivienda propia](#)
- [Este año escolar solo se realizará de manera virtual, según Andercop](#)

El mandatario indicó que en el **Campo Nuevo Amanecer** en **jurisdicción de Puerto Gaitán**, se tiene un reporte de seis personas asintomáticas para **COVID-19** donde se actuará de inmediato realizando **cercos epidemiológicos** para evitar que se siga **propagando el virus**. Es de resaltar que entre **Campo Rubiales** y campos vecinos se movilizan cerca de dos mil personas.

- ["Las UCI se dispondrán para quien las necesita, no para el mercado": Secretaría de Salud](#)
- [Dexametasona podría salvar las vidas de los pacientes graves de coronavirus](#)

"Tenemos que responder con prontitud para que estas personas sean **aisladas** y **evitar riesgos**, no podemos entrar en pánico, hay que aprender a convivir con este **enemigo silencioso**", dijo Juan Guillermo Zuluaga.

[Suscríbese a las noticias de Caracol Radio en Google News](#)

Comentarios 0



Coronavirus Covid-19 Pandemia Coronavirus **Petróleo**



NUESTROS AUDIOS



En el Quindío se han creado 642 empresas en medio del COVID-19

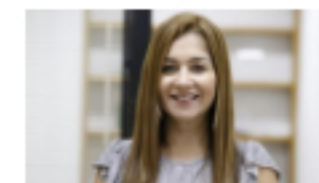

"Sí vamos a hacer acciones, acompañados del gobierno, para apoyar a Chocó"



'Dvotio' una iniciativa de desarrollo sostenible