

# Arrancó evento virtual de Inversión Responsable

Reúne más de 20 organizaciones públicas, privadas y gremiales, con el objetivo de promover la inversión para trabajar en la recuperación del país.

- FACEBOOK
- ENVIAR
- TWITTER
- LINKED IN
- GOOGLE PLUS
- GUARDAR

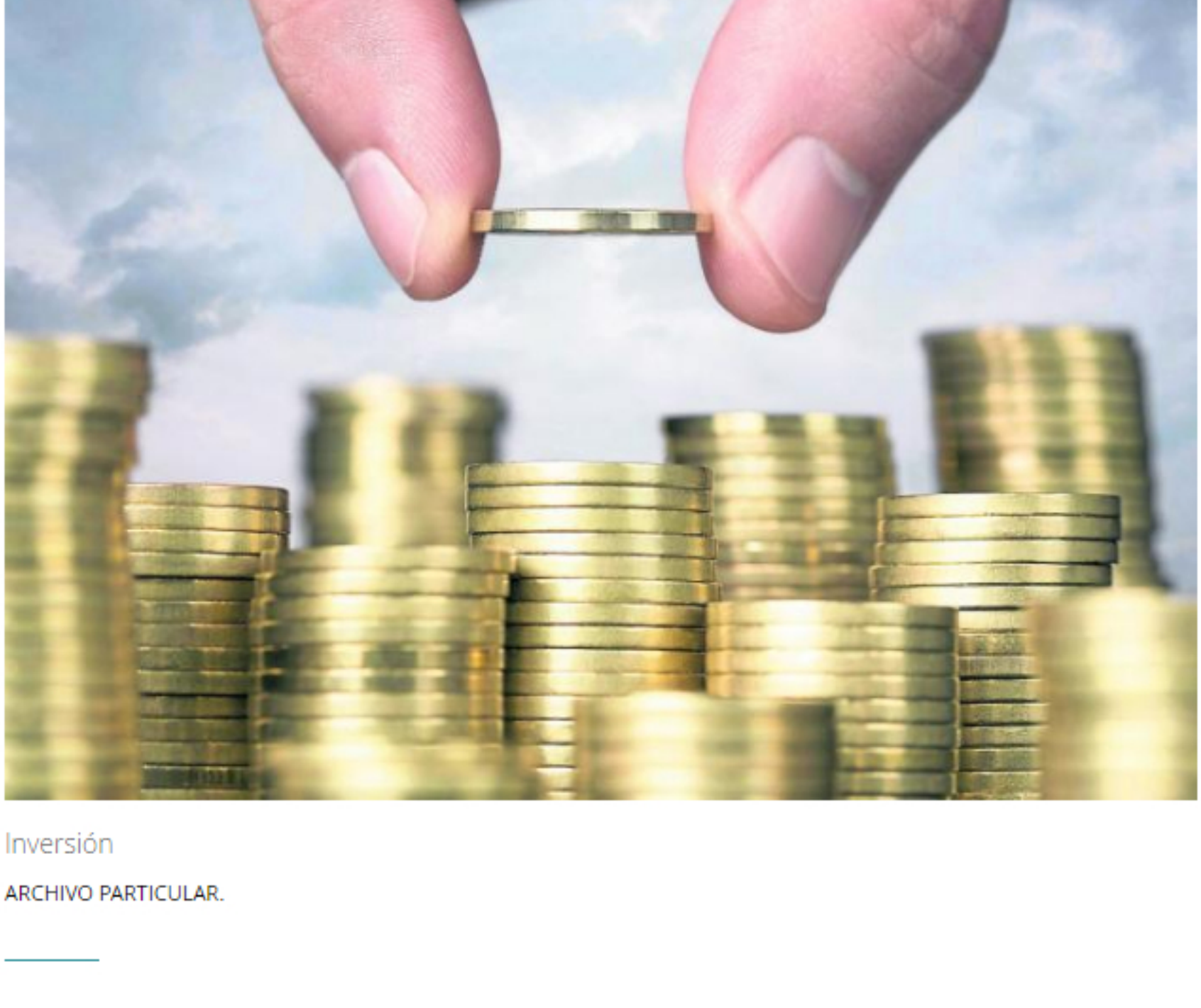

Inversión ARCHIVO PARTICULAR.

POR: PORTAFOLIO · JULIO 22 DE 2020 · 06:32 P.M.

Con el objetivo de generar espacios para la promoción de la inversión responsable y sostenible en el país, e identificar los retos que permitan acelerar los avances en la agenda 2030 y los desafíos que ha impuesto la actual emergencia sanitaria, el Task Force de Inversión Responsable, convoca a la tercera versión de la Jornada de Inversión Responsable, el evento más importante del sector, que inició este miércoles 22 de julio y terminará el viernes 24.

Bajo el título "La Década de la Acción: La Inversión Sostenible como base de la Recuperación Económica" este evento virtual convoca a los profesionales, tomadores de decisión y gremios del sector financiero, así como de las empresas emisoras en Colombia, fondos de pensiones y entidades del gobierno Gobierno, con miras a generar diálogos que contribuyan a avanzar en los principales desafíos de desarrollo sostenible desde el sector y la recuperación económica del país.

El eje temático de esta tercera versión de la Jornada de Inversión Responsable es la recuperación económica verde y cómo esta opción se enmarca en la agenda 2030 de desarrollo sostenible que plantea importantes retos al iniciar su última década. Con una nutrida agenda virtual de análisis y debate, los participantes abordarán temas como el rol del Estado para acelerar la inversión sostenible bajo la crisis económica global, la inclusión de criterios de sostenibilidad en los Fondos de Pensiones, las estrategias post-covid, el valor de la información para las decisiones de inversión y el liderazgo para la sostenibilidad.

Andrea Pradilla, Directora para Hispanoamérica del GRI, afirma que "la inversión responsable proporciona un marco para impulsar la toma de decisiones financieras que incorporen criterios de sostenibilidad con el objetivo de contribuir a generar valor en el largo plazo, que reconozca la necesidad de alinear mejor la inversión en Colombia con los objetivos más amplios de sostenibilidad".

### AGENDA

#### Miércoles 22 de julio

3:30 pm - El rol del Estado en acelerar la agenda de inversión sostenible bajo la coyuntura económica y social global. (Superintendencia Financiera, Ministerio de Hacienda, DNP)  
4:30 pm - ASG en los Fondos de Pensiones. (Protección, Porvenir, Colfondos, Skandia, Modera: Asofondos)

#### Jueves 23 de julio

3:00 pm - Estrategias de las empresas para la recuperación post-covid, también será verde? (Celsia, Grupo Aval, Ecopetrol, Modera: Bolsa de Valores de Colombia)  
4:00 pm - El valor de la información de sostenibilidad para las decisiones de inversión: Lanzamiento de la Guía de Reporte ASG para Emisores en Colombia. (Bolsa de Valores de Colombia, Global Reporting Initiative GRI)

#### Viernes 24 de julio

4:00 pm - Liderazgo de sostenibilidad: liderando el futuro del sector financiero frente al desarrollo sostenible. (Asobancaria, Asobolsa, Asofondos, Fasecolda, ColCapital, Modera: PRI)

REPORTAR ERROR | IMPRIMIR

### Lo más leído

- Cuatro acciones para continuar con la reactivación económica en Bogotá
- Diferencie entre lo urgente y lo importante para no malgastar su plata
- Bancolombia cerrará sucursales en Medellín y el Valle de Aburrá
- ¿En Latinoamérica hay gente de clase media que no tiene para comer?
- ¿En época de pandemia es un buen momento para tomar un crédito?
- ¿Aislamiento en Bogotá debe seguir siendo por localidades?

## Recomendados

- TENDENCIAS
- NEGOCIOS
- MIS FINANZAS
- OPINIÓN



VER MÁS

### Siga bajando

PARA ENCONTRAR MÁS CONTENIDO

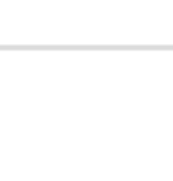

# Inversión foránea de portafolio, con un signo negativo

Durante primer semestre salieron US\$1.425 millones

- FACEBOOK
- ENVIAR
- TWITTER
- LINKEDIN
- GOOGLE
- GUARDAR

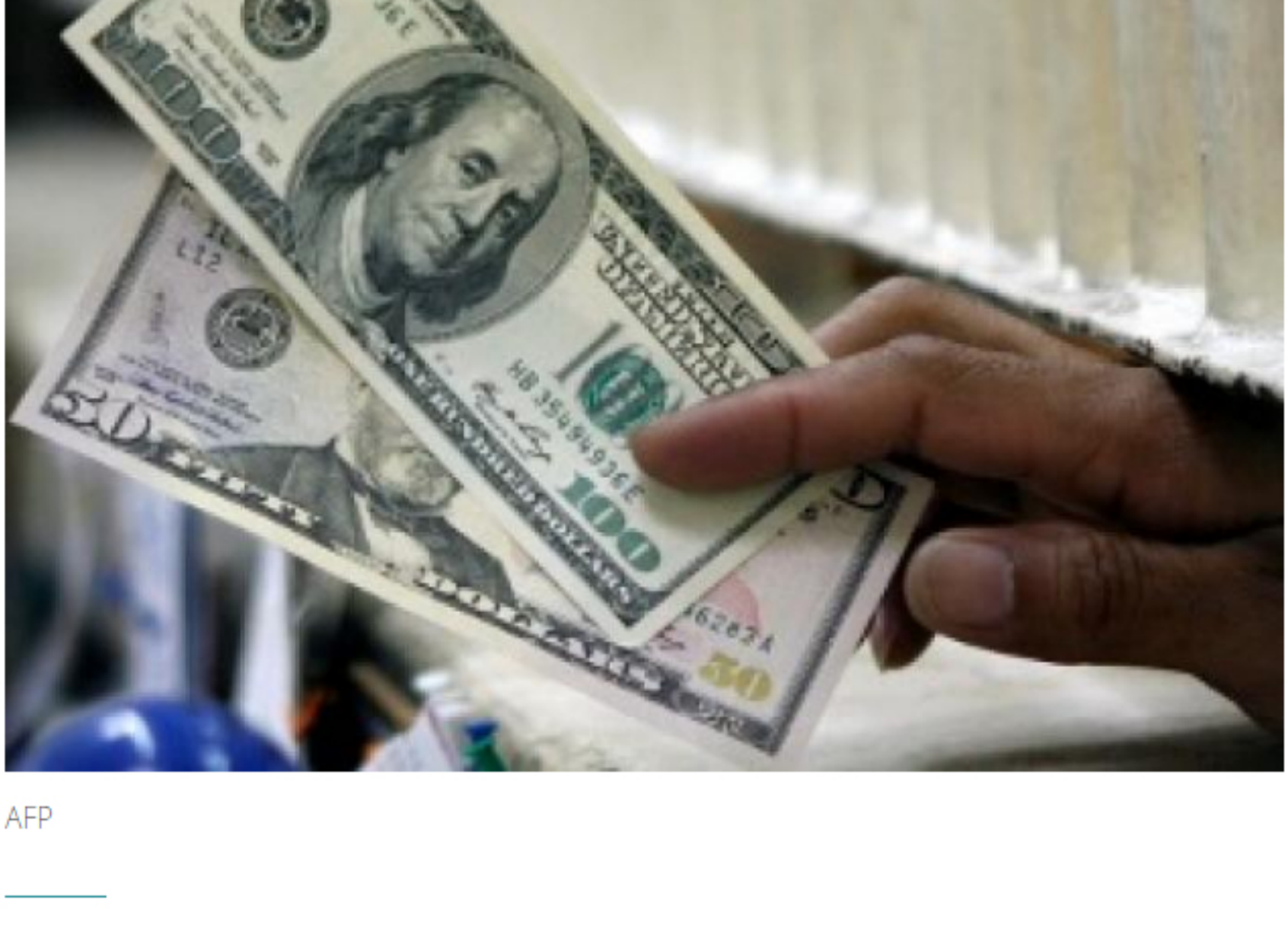

AFP

POR: PORTAFOLIO · JULIO 05 DE 2020 · 08:00 P.M.

A pesar de que los inversionistas de portafolio (títulos de renta fija y acciones) han comenzado a regresar paulatinamente a los países emergentes, en el caso de Colombia esta situación no se ha presentado. En cambio, las cifras del primer semestre muestran una salida de US\$1.425 millones, según un informe del Instituto de Finanzas Internacionales (IIF).

(Lea: A pesar de la crisis, IED registra buenas noticias)

La crisis generada entre marzo y parte de abril por la guerra petrolera entre Rusia y Arabia Saudita, sumada a la expansión del coronavirus, ocasionó una fuerte volatilidad que condujo a una caída en el valor de los activos financieros y bursátiles en el país que, al día de hoy, no se han recuperado totalmente. En el caso de las principales acciones, la desvalorización promedio superó el 32 %, con bajos volúmenes de negociación en el semestre.

(Lea: Inversión extranjera en la región caería a la mitad por el coronavirus)

Según el IIF, solo en enero y mayo se registraron ingresos netos de inversión de portafolio que sumaron US\$547 millones, pero las salidas llegaron a US\$1.972 millones sumando febrero, marzo, abril y junio.

(Lea: El Gobierno abrió la puerta a una nueva reforma tributaria)

Camilo Pérez, director del Departamento de Investigaciones Económicas del Banco Bogotá, asegura que las peores salidas de capitales se vieron en marzo y abril, en "los peores momentos del crecimiento de la pandemia y cuando se vivía la mayor incertidumbre y nerviosismo. Luego en mayo vino un poco más de optimismo, pues la gente estaba esperando una recuperación y en la primera parte de junio hubo algo de optimismo y entraron capitales, pero en el agregado hubo una salida neta".

Andrés Langebaek, jefe de Investigaciones Económicas del Grupo Bolívar Davivienda, considera que "Colombia es atractiva para atraer cierto tipo de inversión directa, que es muy diferente a la de los portafolios".

Para el analista, en el caso de Colombia "somos más vulnerables a los precios del petróleo y desde el punto de vista fiscal el tema de la deuda también afecta, por lo que las motivaciones de la inversión de capital en portafolio pueden ser diferentes".

Además recordó que la región va a ser una de las que menos crezca a causa la crisis generada por la pandemia. En cambio, dijo, China y el este de Asia van a tener crecimiento, posiblemente el más grande de todas las regiones del mundo.

Pero además, según el IIF, los mercados emergentes de Asia fueron los que más entradas de capital hacia portafolio tuvieron en el sexto mes con US\$ 17.100 millones, seguidos por América Latina con \$7.300 millones.

Para Édgar Jiménez, del Laboratorio Financiero de la Universidad Jorge Tadeo Lozano, "no habría una razón por la que no llegue el dinero a esos portafolios en Colombia, justo en una región a la que sí está llegando capitales".

El analista llama la atención de la liquidez que hay en el mundo buscando instrumentos con algo de riesgo y advirtió de que en materia de deuda hacen falta por llegar importantes recursos que podrían comenzar a monetizarse y generar una mayor caída en la tasa de cambio, como ya se ha visto durante la semana pasada.

REPORTAR ERROR | IMPRIMIR

### Lo más leído

- Cuatro acciones para continuar con la reactivación económica en Bogotá
- Diferencie entre lo urgente y lo importante para no malgastar su plata
- Bancolombia cerrará sucursales en Medellín y el Valle de Aburrá
- ¿En Latinoamérica hay gente de clase media que no tiene para comer?
- ¿En época de pandemia es un buen momento para tomar un crédito?
- ¿Aislamiento en Bogotá debe seguir siendo por localidades?

## Recomendados

- ECONOMIA
- NEGOCIOS
- MIS FINANZAS
- OPINIÓN



VER MÁS

## Recomendados