ACTUALIDAD

Ecopetrol invertirá $22.800 millones en sector salud

La petrolera estatal ya alcanza un gasto de 48.000 millones de pesos en ayudas para superar la crisis generada por la pandemia

Publicado hace 6 horas on 14/04/2020
Por **Forbes Staff**

Ecopetrol anunció que destinará 22.800 millones de pesos de inversión para fortalecimiento del sistema de salud nacional.

PUBLICIDAD

De acuerdo con la petrolera, **se destinarán 9.400 millones de pesos al fortalecimiento de las unidades de atención ed mediana y alta complejidad de los hospitales de tercer nivel de Bogotá.** Estos son San Ignacio, Fundación Cardioinfantil y Fundación Santa Fe.

Además, **Ecopetrol le entregará 10.000 millones de pesos serán dirigidos a la Alcaldía de Bogotá, para que esta a su vez aumente la capacidad instalada de los centros médicos de la Secretaria de Salud.**

Recomendado: P&G regalará productos de aseo a hospitales y ancianatos de Colombia

De acuerdo con los cálculos de la empresa, estos recursos permitirán la habilitación de "60 unidades de cuidados intensivos dotadas con equipos ventiladores, de succión, bombas de infusión y monitores. Así mismo, se adquirirán 400.000 mil pruebas serológicas y más de 170 mil dotaciones para protección
del personal médico".

Por otro lado, **Ecopetrol y su filial Esenttia destinarán 2.168 millones de pesos** para entregar más de 130 mil unidades de ropa médica, 600 mil caretas de protección y 100 mil litros de alcohol glicerinado, entre otros productos, para las secretarías de Salud de Cartagena, Soacha y Bogotá, así como entidades públicas en Caldas, Coveñas y Santander.

Los últimos 1.200 millones de pesos se destinarán a apoyar la plataforma digital que el Gobierno habilitó para el seguimiento de la contratación que está haciendo el sector

PUBLICIDAD

MÁS COBERTURA

ACTUALIDAD / hace 3 semanas
Advierten segunda ola de coronavirus si se levantan cuarentenas muy pronto: estudio

ACTUALIDAD / hace 6 días
Fallecidos e inexistentes, entre los beneficiarios del Ingreso Solidario

ACTUALIDAD / hace 4 semanas
Renunció gerente del aeropuerto El Dorado en crisis por coronavirus

PUBLICIDAD

ÚLTIMAS NOTICIAS

ACTUALIDAD / hace 10 min
UniAutónoma: el sistema educativo debe cambiar

ULTIMAS NOTICIAS

ACTUALIDAD / hace 10 min
UniAutónoma: el sistema educativo debe cambiar

ECONOMÍA Y FINANZAS / hace 2 horas
Dólar retrocede a $3.849 gracias a China

ACTUALIDAD / hace 2 horas
Empresas colombianas empiezan a recortar puestos de trabajo: encuesta

ULTIMAS NOTICIAS

ACTUALIDAD / hace 10 min
UniAutónoma: el sistema educativo debe cambiar

público para enfrentar la pandemia.

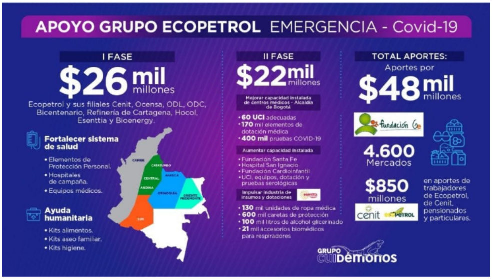

APOYO GRUPO ECOPETROL EMERGENCIA - Covid-19

I FASE

$26 mil millones

Ecopetrol y sus filiales Cenit, Ocensa, ODL, ODC, Bicentenario, Refinería de Cartagena, Hocol, Esenttia y Bioenergy.

Fortalecer sistema de salud

- Elementos de Protección Personal.
- Hospitales de campaña.
- Equipos médicos.

Ayuda humanitaria

- Kits alimentos.
- Kits aseo familiar.
- Kits higiene.

CARIBE
CATATUMBO
CENTRAL
ARAUCA
ANDINA
ORINOQUIA
ORIENTE PIEDEMONTE
SUR

II FASE

$22 mil millones

Mejorar capacidad instalada de centros médicos - Alcaldía de Bogotá

- **60 UCI** adecuadas
- **170** mil elementos de dotación médica
- **400 mil** pruebas COVID-19

Aumentar capacidad instalada

- Fundación Santa Fe
- Hospital San Ignacio
- Fundación Cardioinfantil
- UCI, equipos, dotación y pruebas serológicas

Impulsar industria de insumos y dotaciones

- **130** mil unidades de ropa médica
- **600** mil caretas de protección
- **100** mil litros de alcohol glicerinado
- **21** mil accesorios biomédicos para respiradores

TOTAL APORTES:

Aportes por

$48 mil millones

4.600 Mercados

$850 millones en aportes de trabajadores de Ecopetrol, de Cenit, pensionados y particulares.

GRUPO cuidémonos

TAMBIÉN TE PUEDE INTERESAR

UniAutónoma: el sistema educativo debe cambiar

Empresas colombianas empiezan a recortar puestos de trabajo: encuesta

Empresario de Nueva York acumuló 200.000 mascarillas para reventa

Empresas tienen caja para pagar un mes más de préstamos

Bavaria y Diageo se juntan para ayudar a bares y restaurantes

Amazon está contratando otras 75.000 personas, adicionales a las 100.000 del último mes

PUBLICIDAD

ACTUALIDAD

UniAutónoma: el sistema educativo debe cambiar

El rector de la Universidad Autónoma reconoce que no estaban preparados para dar la totalidad de sus clases virtuales. Pero se han adaptado

Publicado hace 10 min on 14/04/2020
Por **Forbes Staff**

ECONOMÍA Y FINANZAS / hace 2 horas

Dólar retrocede a $3.849 gracias a China

ACTUALIDAD / hace 2 horas

Empresas colombianas empiezan a recortar puestos de trabajo: encuesta

ULTIMAS NOTICIAS

ACTUALIDAD / hace 10 min

UniAutónoma: el sistema educativo debe cambiar

ECONOMÍA Y FINANZAS / hace 2 horas

Dólar retrocede a $3.849 gracias a China

ACTUALIDAD / hace 2 horas

Empresas colombianas empiezan a recortar puestos de trabajo: encuesta

ULTIMAS NOTICIAS

ACTUALIDAD / hace 10 min
UniAutónoma: el sistema educativo debe cambiar

ECONOMÍA Y FINANZAS / hace 2 horas
Dólar retrocede a $3.849 gracias a China

ACTUALIDAD / hace 2 horas
Empresas colombianas empiezan a recortar puestos de trabajo: encuesta

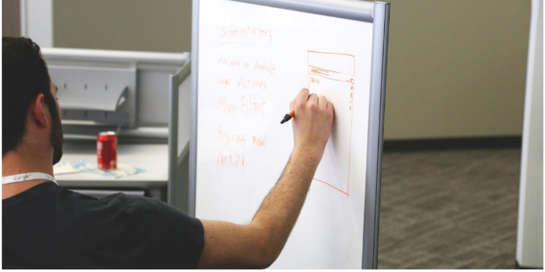

Ricardo Gómez, rector de la Universidad Autónoma, asegura que el modelo integral de la educación superior debe cambiarse "y quizás la virtualidad permita que ciertos aprendizajes se puedan lograr más efectivamente".

PUBLICIDAD

Como ocurrió con las demás universidades, colegios y demás centros educativos, **la llegada de la pandemia y las imposiciones de aislamientos les obligó a volcar su modelo completamente a la educación virtual con pocos días de preparación.**

Gómez señala que las cuarentenas en el mundo generaron un cambio "histórico" y "radical" para la educación, que irá más allá de mantener los programas educativos durante el 2020 con independencia de si suceden o no más cuarentenas.

SEGUIR LEYENDO

ACTUALIDAD

Empresas colombianas empiezan a recortar puestos de trabajo: encuesta

Según Confecámaras, un 12,4 % de las 9.070 empresas de varios tamaños dijeron que ya realizaron reducción de empleados.

Publicado hace 2 horas on 14/04/2020
Por **Forbes Staff**

Reuters. Las empresas que operan en Colombia comenzaron a recortar su planta de

ULTIMAS NOTICIAS

ACTUALIDAD / hace 10 min
UniAutónoma: el sistema educativo debe cambiar

ECONOMÍA Y FINANZAS / hace 2 horas
Dólar retrocede a $3.849 gracias a China

ACTUALIDAD / hace 2 horas
Empresas colombianas empiezan a recortar puestos de trabajo: encuesta

ULTIMAS NOTICIAS

ACTUALIDAD / hace 10 min
UniAutónoma: el sistema educativo debe cambiar

ECONOMÍA Y FINANZAS / hace 2 horas
Dólar retrocede a $3.849 gracias a China

ACTUALIDAD / hace 2 horas
Empresas colombianas empiezan a recortar puestos de trabajo: encuesta

ULTIMAS NOTICIAS

ACTUALIDAD / hace 10 min
UniAutónoma: el sistema educativo debe cambiar

ECONOMÍA Y FINANZAS / hace 2 horas
Dólar retrocede a $3.849 gracias a China

trabajadores ante un fuerte desplome de sus ventas, en medio de las medidas de aislamiento decretadas por el Gobierno para tratar de contener la propagación del coronavirus, reveló el martes una encuesta de la agremiación de cámaras de comercio.

PUBLICIDAD

La consulta mostró que entre las principales preocupaciones de las empresas para los próximos meses están la disminución en las ventas, el pago de nóminas, el desempleo, el aumento en los casos de contagio del COVID-19, el incumplimiento de pagos de los clientes, el aprovisionamiento y un aumento de impuestos.

Le puede interesar: Empresas tienen caja para pagar un mes más de préstamos

SEGUIR LEYENDO

ACTUALIDAD

G-7 planea ayuda financiera a economías emergentes que luchan con coronavirus

"No hay duda de que la economía global será presionada por la pandemia del coronavirus", dijo el ministro de Finanzas de Japón, Taro Aso.

Publicado **hace 2 horas** on 14/04/2020
Por **Forbes Staff**

FEDERAL RESERVE NOTE
UNITED STATES OF AMERICA
中国人民银行
100

Reuters.- Los líderes financieros del G-7 estuvieron de acuerdo el martes en la necesidad de **brindar ayuda financiera y técnica a las economías emergentes que luchan** con las repercusiones de la pandemia del coronavirus, dijo el ministro de Finanzas de Japón, Taro Aso.

PUBLICIDAD

Los líderes financieros del Grupo de las Siete Economías industrializadas **discutieron la necesidad de una respuesta coordinada** para lidiar con el daño que la crisis sanitaria están infligiendo a la economía global, dijo Aso a periodistas después de asistir a una teleconferencia.

"**No hay duda de que la economía global será presionada** por la pandemia del

SEGUIR LEYENDO

ACTUALIDAD / hace 2 horas
Empresas colombianas empiezan a recortar puestos de trabajo: encuesta

ULTIMAS NOTICIAS

ACTUALIDAD / hace 10 min
UniAutónoma: el sistema educativo debe cambiar

ECONOMÍA Y FINANZAS / hace 2 horas
Dólar retrocede a $3.849 gracias a China

ACTUALIDAD / hace 2 horas
Empresas colombianas empiezan a recortar puestos de trabajo: encuesta

ULTIMAS NOTICIAS

ACTUALIDAD / hace 10 min
UniAutónoma: el sistema educativo debe cambiar

ECONOMÍA Y FINANZAS / hace 2 horas
Dólar retrocede a $3.849 gracias a China

ACTUALIDAD / hace 2 horas
Empresas colombianas empiezan a recortar puestos de trabajo: encuesta

ULTIMAS NOTICIAS

ACTUALIDAD

Empresario de Nueva York acumuló 200.000 mascarillas para reventa

El acusado acaparó 200.000 mascarillas para revenderlas durante la crisis y cobrar -por cada una- entre 15 y 22 dólares, cuando generalmente se venden por menos de 1,50 de dólar

Publicado hace 4 horas on 14/04/2020
Por **Forbes Staff**

Foto: Reuters.

DW. – Un empresario de Nueva York acumuló y trató de vender equipos de protección personal y mascarillas -con un alto margen de ganancia- mientras profesionales de la salud reclaman suministros para hacer frente al coronavirus, según trascendió este lunes (13.04.2020) a partir de una orden de registro ejecutada por el Tribunal de Distrito Este de la ciudad.

PUBLICIDAD

El farmacéutico del Upper East, Richard Schirripa, de 66 años y dueño de una farmacia en Madison Avenue, está acusado de comprar por cientos de miles de dólares mascarillas y otros productos de protección a principios de este año y aumentar los precios en abril, en el marco de la pandemia del COVID-19.

SEGUIR LEYENDO

ACTUALIDAD

Estas son las mayores fortunas extranjeras en Colombia

Los 16 millonarios extranjeros tenían un patrimonio reportado en Colombia de 2.821 millones de dólares, lo equivalente a nueve billones de pesos.

Publicado hace 8 horas on 14/04/2020
Por **Forbes Staff**

ACTUALIDAD / hace 10 min
UniAutónoma: el sistema educativo debe cambiar

ECONOMÍA Y FINANZAS / hace 2 horas
Dólar retrocede a $3.849 gracias a China

ACTUALIDAD / hace 2 horas
Empresas colombianas empiezan a recortar puestos de trabajo: encuesta

ULTIMAS NOTICIAS

ACTUALIDAD / hace 10 min
UniAutónoma: el sistema educativo debe cambiar

ECONOMÍA Y FINANZAS / hace 2 horas
Dólar retrocede a $3.849 gracias a China

ACTUALIDAD / hace 2 horas
Empresas colombianas empiezan a recortar puestos de trabajo: encuesta

ULTIMAS NOTICIAS

ACTUALIDAD / hace 10 min
UniAutónoma: el sistema educativo debe cambiar

ECONOMÍA Y FINANZAS / hace 2 horas
Dólar retrocede a $3.849 gracias a China

ACTUALIDAD / hace 2 horas
Empresas colombianas empiezan a recortar puestos de trabajo: encuesta

MILLONARIOS EN COLOMBIA

¿CUÁL ES EL PAPEL DE LOS RICOS EN LA CRISIS?

LOS EXTRANJEROS CON MÁS PATRIMONIO EN EL PAÍS

LOS DATOS CLAVE DE LAS FORTUNAS EN COLOMBIA

Chile

PUBLICIDAD

Del país austral está el patrimonio del octogenario Horst Paulmann, propietario de los supermercados Jumbo (Cencosud). En Forbes, este chileno-alemán tiene un patrimonio de mil millones de dólares. En Colombia, Jumbo tiene al menos 75 tiendas y 42 supermercados Metro Colombia. Otros chilenos con un gran patrimonio en Colombia son los hermanos Roberto y Patricia Angelini Rossi, con 1.300 millones de dólares y mil millones de dólares, según el listado Forbes. La familia Angelini tuvo el control de Terpel en 2010, una de las mayores distribuidoras de gasolina en el país.

México

SEGUIR LEYENDO

ULTIMAS NOTICIAS

ACTUALIDAD / hace 10 min

UniAutónoma: el sistema educativo debe cambiar

ECONOMÍA Y FINANZAS / hace 2 horas

Dólar retrocede a $3.849 gracias a China

ACTUALIDAD / hace 2 horas

Empresas colombianas empiezan a recortar puestos de trabajo: encuesta

ULTIMAS NOTICIAS

ACTUALIDAD / hace 10 min

UniAutónoma: el sistema educativo debe cambiar

ECONOMÍA Y FINANZAS / hace 2 horas

Dólar retrocede a $3.849 gracias a China

ACTUALIDAD / hace 2 horas

Empresas colombianas empiezan a recortar puestos de trabajo: encuesta

DESTACADO

ACTUALIDAD / hace 3 semanas

Advierten segunda ola de coronavirus si se levantan cuarentenas muy pronto: estudio

amazon
Prime

ACTUALIDAD / hace 5 meses

Amazon habilita los envíos gratis a Colombia

NEGOCIOS / hace 1 mes

El CEO de Zoom está dando gratis a colegios su herramienta de videoconferencias

ECONOMÍA Y FINANZAS / hace 5 meses

Los ricos ya huelen la recesión: las grandes fortunas acumulan efectivo

ACTUALIDAD / hace 6 días

Fallecidos e inexistentes, entre los beneficiarios del Ingreso Solidario

NEGOCIOS / hace 1 mes

Cómo salió Ramo de su peor año

ACTUALIDAD / hace 6 meses

Estos son los países al borde de la recesión hacia 2020

EDITORS' PICKS / hace 1 mes

La fórmula de Michel Olmi, el hombre detrás de Justo y Bueno, Tostao y Deliz

cuarentenas muy pronto: estudio

videoconferencias

efectivo

ACTUALIDAD / hace 6 días

Fallecidos e inexistentes, entre los beneficiarios del Ingreso Solidario

NEGOCIOS / hace 1 mes

Cómo salió Ramo de su peor año

ACTUALIDAD / hace 6 meses

Estos son los países al borde de la recesión hacia 2020

EDITORS' PICKS / hace 1 mes

La fórmula de Michel Olmi, el hombre detrás de Justo y Bueno, Tostao y Deliz