

BUCARAMANGA

AMBIENTE

VIDEO: Rompimiento de válvula ilícita causó emergencia ambiental

Ecopetrol activó un plan de contingencia en la vereda Caño Jeringa en Barrancabermeja.

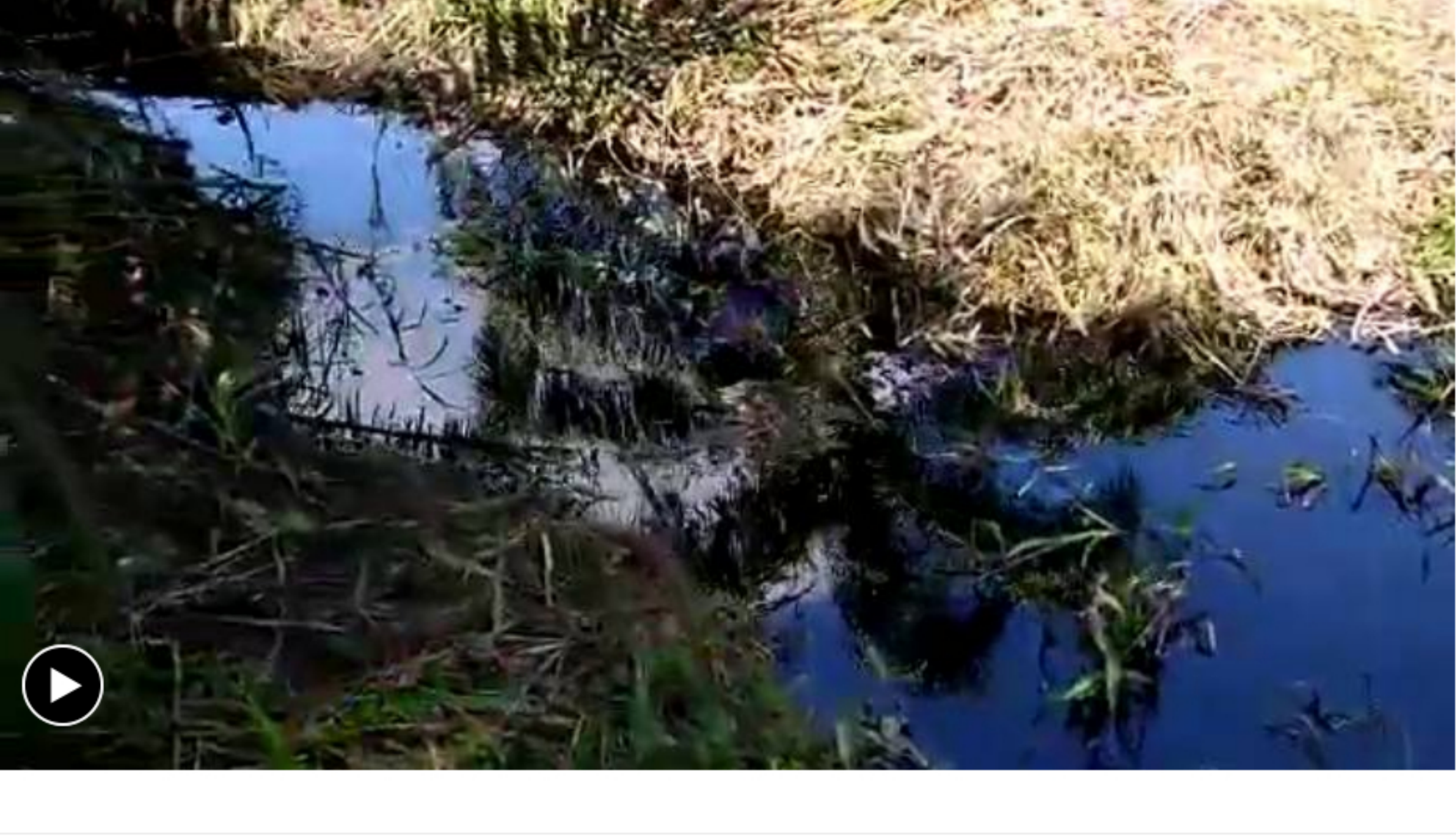

CARACOL RADIO BUCARAMANGA | Bucaramanga | 24/11/2019 - 13:52 COT

Ecopetrol debió activar un plan de contingencia en la vereda Caño Jeringa en Barrancabermeja tras conocerse el rompimiento de una válvula ilícita que contaminó de crudo 40 metros cuadrados de suelo y un pozo artesanal que es usado para las actividades agropecuarias.

En un comunicado la empresa petrolera indicó que "al sitio se desplazó un equipo conformado por 22 personas entre supervisor, soldadores y ambiental de **Ecopetrol**, Ismocol y **Cenit**, que procedió a cerrar la válvula e iniciar los trabajos de reparación, contención, recolección y descontaminación".

Ecopetrol hace un llamado a la población para que denuncie estos hechos delictivos que ponen en riesgo la integridad de las personas, causan daño al medio ambiente y a las comunidades que sufren el impacto de estos derrame de crudo.

Comentarios 0

Bucaramanga Santander Colombia Sudamérica +

NUESTROS AUDIOS



'En la mesa deberían estar sentados los que convocaron el paro':

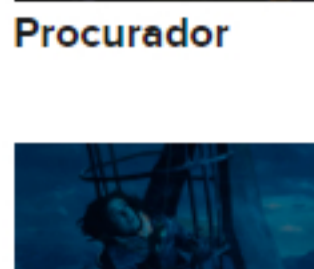

Infierno en las Alturas, otra basura desde Rusia... sin amor



Ojo del Demonio, una insalubre cinta de terror británico

CONTENIDO PATROCINADO

TE RECOMENDAMOS

Hoy saludando al vecino que sacó su arma de asalto anoche

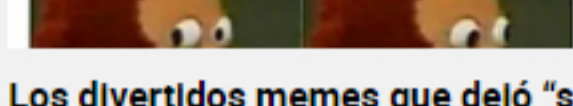

Los divertidos memes que dejó "se están metiendo"



Urbiembo pide investigar a Petro por presunta incitación al vandalismo

recomendado por @utbrain

AMBIENTE

VIDEO: Así van las obras del parque en los cerros orientales

Caracol Radio hizo un recorrido entre el barrio El Jardín y la vía a Cúcuta, por el sector donde se proyecta "El Bosque de los Caminantes".



CARACOL RADIO BUCARAMANGA | Bucaramanga | 24/11/2019 - 20:10 COT

En medio de la **controversia** que ha **suscitado** la supuesta **intervención** de los **cerros orientales** para concretar un **proyecto** de la alcaldía de **Bucaramanga** que se denomina parque "**Bosque de los Caminantes**", Caracol Radio hizo un **recorrido** por el área y encontró varias **novedades** que ayudan a **entender** lo que realmente está pasando en este **sector**.

La **marcha** se inició en la **avenida El Jardín**, a pocos metros de la **Universidad Autónoma de Bucaramanga, Unab**; se cruza un **arroyo**, antes de tomar la vía hacia un **barrio** llamado **Los Anayas**. En este punto se detectó un primer **frente de obra**; hay **maquinaria pesada** que interviene una **carretera** sin **pavimentar**. Luego de recorrer unos 200 metros aparece una **calzada** construida en **cemento** rígido.



A la **izquierda** de un grupo de casas, parte un **sendero** que se **dirige** hacia lo alto de la **montaña**; hay unas **placa huellas**, antes de que el caminante tome el **sendero**.

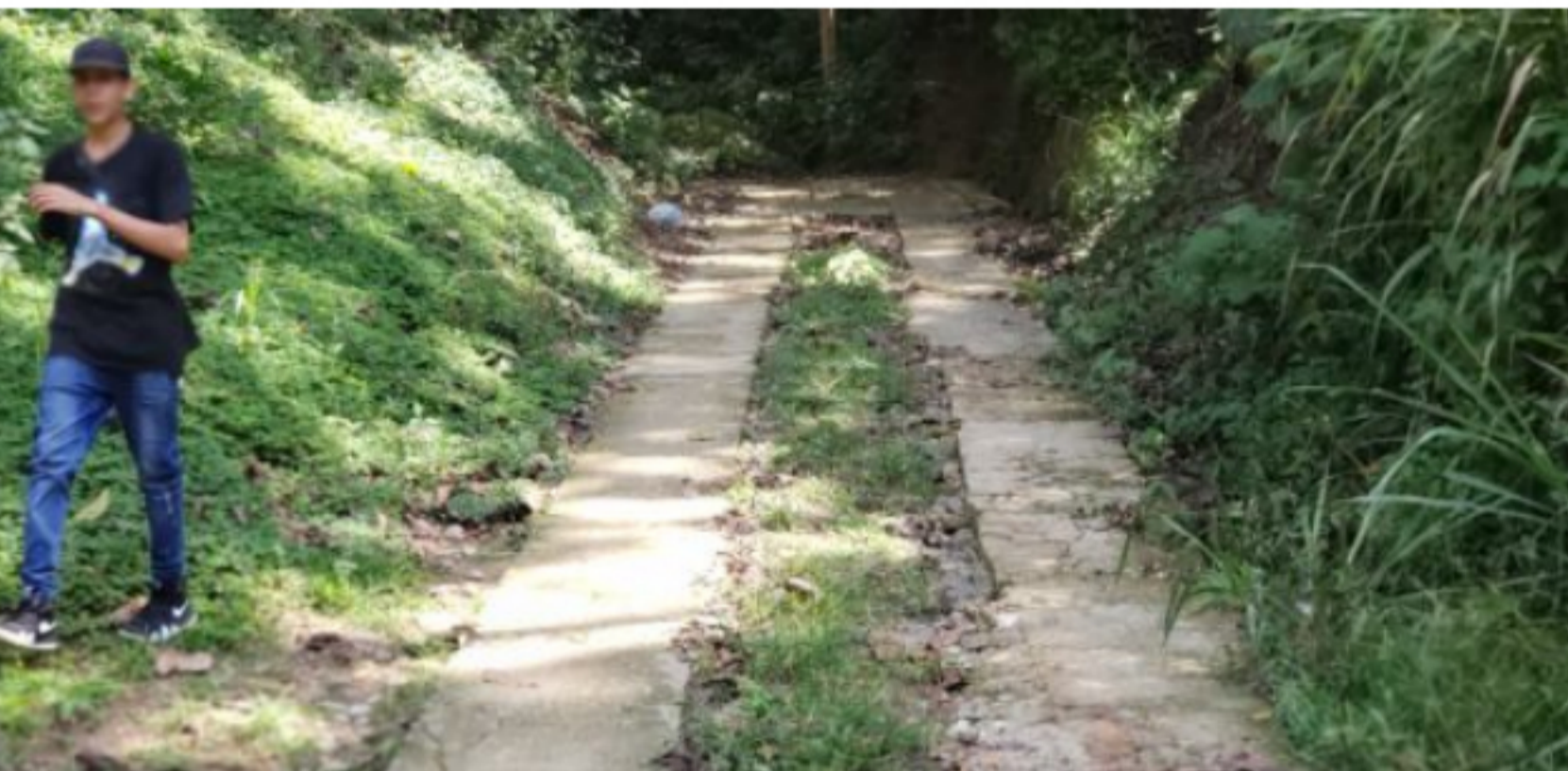

El **camino** es **empinado** y a medida que se sube se observa una **panorámica** de la **ciudad**. En cierto momento, el **sendero** se vuelve menos inclinado y aparece un **vigilante** quien hace las veces de **guardabosques**.



Más arriba, si el caminante dobla a la izquierda encontrará un **lago** que está a la **entrada** de un **predio** particular.



El **camino** continúa hasta una **carretera** construida hace varios años por el **Acueducto de Bucaramanga**. La **vía** conduce hacia el tanque **Pan de Azúcar** que abastece del **líquido** a todo el **nororiente** de la **ciudad**. El recorrido sigue por esa **calzada** en un **buen**

trayecto hasta encontrar un **motel**.



En el **lugar** se observan los primeros **indicios** de los trabajos de la **firma contratista** de la alcaldía. Luego de pasar el **motel**, se divisa el **sitio** donde cayó un **árbol**. Allí, la **Corporación de Defensa de la Meseta de Bucaramanga, Cdmb**, había sellado algunas **obras civiles** que se ejecutan en el **sendero**.



Cuando **Caracol Radio** llegó al sitio **encontró** que **dos hombres** intentaban arrancar la **raíz** del **árbol caído**. Para algunos **contradictores** del proyecto, esta especie fue la primera "**víctima**" de la **intervención**. Voceros de la **alcaldía** aseguran que el hecho fue **consecuencia** de las **lluvias** de la semana pasada.



Luego del **motel**, a pocos metros aparece la **vía a Cúcuta**, a la altura del antiguo restaurante **Corcovado**.

En **resumen**, el sector ya fue intervenido desde hace muchos años con la **construcción** de casas en el pie de la montaña; la **adecuación** de una **carretera** para llegar al tanque del **Acueducto** y un **motel** que está coronando el **recorrido**.

Comentarios 0

Bucaramanga Santander Parques naturales Colombia +

CONTENIDO PATROCINADO

TE RECOMENDAMOS

