Andrés Meirovich

# Colombia versus Chile

Andrés Meirovich Managing Director Genesis Ventures

Por: Andrés Meirovich | Publicado: Martes 14 de mayo de 2019 a las 04:00 hrs.

Andrés Meirovich

La semana pasada tuve el honor de estar invitado al seminario de Prodem, en Montevideo, donde diversos actores de la industria del emprendimiento en Latinoamérica contaron acerca del estado del arte en sus respectivos países.

Si bien México y Brasil lideran en volumen de transacciones, el caso más destacado fue el de Colombia. Desde la llegada del Presidente Iván Duque, uno de los tres pilares de su gobierno ha sido el emprendimiento (hasta así lo pone en la descripción de su cuenta de Twitter). La semana pasada el Presidente estuvo en una gira por Silicon Valley, con grandes resultados. Su mensaje fue bien claro: "Colombia busca acelerar a 3.000 emprendimientos, escalar 300 y movilizar por lo menos US$ 200 millones en los próximos cuatro años".

> Piñera tiene la oportunidad de, como está haciendo Colombia, poner a la industria del emprendimiento como prioridad de desarrollo".

Se lograron acuerdos con 500 startups, una de las principales aceleradoras de Silicon Valley, que lo que busca es impulsar o escalar emprendimientos, y con Y Combinator, una de las más importantes en la industria mundial y donde Rappi consiguió la primera capitalización para acelerar su crecimiento.

Otro foco del gobierno de Duque es buscar mayor interés desde el sector privado ya establecido en el país y donde ya hay varias compañías colombianas que están creando fondos con el fin de apoyar estos proyectos como es el caso de Ecopetrol, ISA, Bancolombia, Thales, Veolia, Allianz o Sura.

En la misma gira el gobierno anunció el llamado "Fondo de Fondos", que tiene un aporte inicial de US$ 8 millones de Bancóldex, US$ 2 millones de iNNpulsa, y otros aportes de entidades como el Sena, Colciencias y fondos privados, con el fin de apoyar a emprendimientos con montos entre US$ 250.000 y US$ 1 millón.

Como quinto punto, el gobierno logró tres memorandos de entendimiento que ponen el foco en educación, inversión para conectividad y ciberseguridad. Acá se destaca la ampliación del programa de educación de Cisco; la creación, con el apoyo de esta empresa, de un Consejo de Ciberseguridad; la inversión de Microsoft de $ 10.000 millones en conexión para más de 150.000 personas y la creación de un data center; y el apoyo de 500 startups, que incluye que "tengan 20% de su capital listo para poner en el país", explicó Duque.

Por todo lo anterior, Colombia fue el tema más comentado del seminario en Uruguay.

Ad portas de la cumbre APEC 2019, Chile y el gobierno de Sebastián Pinera tienen una tremenda oportunidad de mostrar al mundo todo nuestro potencial y, tal como lo está haciendo Colombia, poner a la industria del emprendimiento como una prioridad fundamental en el desarrollo del país para los siguientes años.

Todavía quedan algunos meses, por lo que sería muy potente que para esa fecha podemos tener aprobado el fondo de fondos que propuso la Corfo, la ampliación de la Ley I + D para la compra de startups por parte de corporaciones (propuesta elaborada por la Asociación Chilena de Venture Capital y Sofofa), y los acuerdos de la CMF con sus pares de Alemania, Reino Unido, Estados Unidos, China y Singapur para que así gestoras chilenas puedan levantar dinero de inversionistas de esos países.


## Te Recomendamos

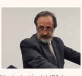

Manipulación del IPC: las diligencias que realizó la Fiscalía ante denuncia del INE

Ahora en DF: Gobierno presenta el plan "Calle Segura"

Alertan que ley Uber sacaría de circulación al 80% de los conductores actuales y tarifas se dispararían

Directora ejecutiva de APEC: "Mantener mercados abiertos genera crecimiento y reduce brechas"

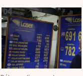

Dólar se dispara sobre los $ 690 y aseguran que puede estar "a horas" de llegar a los $ 700

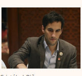

Cristóbal Piñera asegura que no tiene una relación actual con la empresa Hopin

## COLUMNISTAS

- Rodrigo Aravena
- Rodrigo León
- Claudio Alvarado
- Enrique Manzur
- Guillermo Tagle
- Jorge Hermann
- Claudio Soto
- Pilita Clark
- Camila Sánchez
- Luis Larraín
- Luis Felipe Lagos
- Mauricio Cañas
- Rodrigo Delaveau
- José Miguel Aldunate
- Padre Hugo Tagle
- Jorge Selaive
- Matko Koljatic
- Fernando Barros
- Tomás Sánchez
- Constanza Hube
- Carlos Cruz
- Cecilia Cifuentes
- José Antonio Viera-Gallo
- Sergio Lehmann
- Pablo Ortúzar
- Valentina Verbal
- Axel Kaiser
- Erik Haindl
- Javier Zabala
- Enrique Marshall
- José Manuel Silva
- Cristián Saieh
- Andrés Meirovich
- Miguel Ricaurte
- Dalibor Eterovic
- Jorge Sahd

## Lo más leído

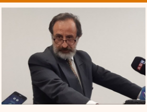

Economía y Política

Manipulación del IPC: las diligencias que realizó la Fiscalía ante denuncia del INE

Mercados

Dólar se dispara sobre los $ 690 y aseguran que puede estar "a horas" de llegar a los $ 700

Empresas

Ingresos de distribuidoras eléctricas bajarían hasta 20% por ley que limita rentabilidad

Economía y Política

Servicio de Impuestos Internos advierte que uso de rentas vitalicias podría ser elusivo

Empresas

Alertan que ley Uber sacaría de circulación al 80% de los conductores actuales y tarifas se dispararían

Empresas

Matriz de VTR define nueva estrategia de digitalización en Chile para enfrentar mayor competencia

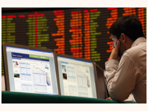

Mercados

Minerva suspende su apertura en bolsa a causa de la volatilidad

Empresas

Grupo Patio no logra convencer a socio de Sigdo Koppers para desarrollo conjunto de proyecto inmobiliario

## DF Videos

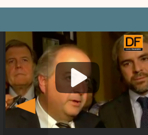

Ahora en DF: Diputados rechazan idea de legislar la reforma de pensiones

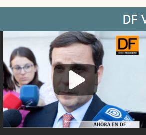

Ahora en DF: Comienzan las reacciones por irregularidades en cifras del IPC detectadas por el INE

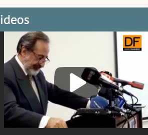

Ahora en DF: Unidad de Auditoría Técnica del INE detecta irregularidades en IPC de agosto y septiembre

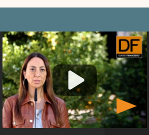

Ahora en DF: Ministra Pérez hace un llamado a la oposición a "reflexionar" y aprobar idea de legislar

## Economía

Energía

Diputados socialistas ofician al Ministerio de Energía por alzas de las cuentas de luz

País

Gobierno mantiene postulación de Lusic para la Suprema y afirma que senadores deben resolver "en conciencia"

Política

Piñera recibe al consejo empresarial de APEC Chile 2019

## Internacional

Multinacionales

Qantas aspira a derribar la última frontera en el aire con vuelos non-stop de más de 20 horas

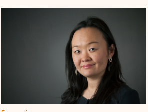

Economía

Centros de Estudios APEC espera fomentar mayor integración en investigación

FT Español

Campaña anti 996 se agudiza en China, pero tiene como enemigo al poderoso Jack Ma

## DF Lab

DF LAB

Jurado y un premio millonario: los detalles del reality de emprendedores de TVN

DF LAB

Firma biotecnológica chilena crea el primer "chamyto" para salmones

DF LAB

CAP incursiona en innovación abierta y busca emprendimientos para digitalizar complejo minero en Atacama

## Tendencias

Negocios & Mundo

Amazon incentiva a sus empleados para que abran su propio negocio

Negocios & Mundo

Claves para que tu empresa crezca exponencialmente

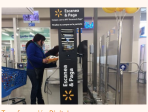

Transformación Digital

En modo autoservicio: Walmart Chile abre nueva tienda en Las Condes con "Escanea y Paga"

## DF Multimedia

Premio Salmón 2019 en imágenes.

Imágenes que dejaron las juntas de accionistas

Venezuela y su 1 de Mayo




Edificio Fundadores, Badajoz Nº 45,piso 11. Las Condes
Mesa central: 56 - 2 - 23391000
Suscripciones: 56 - 2 - 23391048
Venta publicitaria: ventas@df.cl

Google play | Available on the App Store

TRAFICO VALIDO iab chile MEDIO AUDITADO