

**TENDENCIAS**  
@larepublica\_co

**JUEGOS DEL HAMBRE**

El vicepresidente de *Hoteles Spiwak*, **Boris Spiwak**, reflexionó acerca de las hambrunas que se han vivido a través del tiempo en muchos lugares del mundo.

**NOMINADOS A EMPRESARIO**

Los tres nominados a empresario del año, premio que entrega LR, fueron los directivos **Simón Borrero**, de *Rappi*; **Munir Falah**, de *Cine Colombia*; y **Christian Daes**, de *Tecnoglass*.

**LA RELACIÓN LABORAL**

**Alfonso Aza Jacome**, profesor del *Inalde Business School*, aconsejó, en su columna, a los trabajadores sobre cómo deben manejarse óptimamente las relaciones laborales.

**SUBE**

FELIPE BAYÓN PARDO

PRESIDENTE DE ECOPETROL



Al cierre de 2018, *Ecopetrol* reportó que sus reservas probadas netas fueron de 1.727 millones de barriles de petróleo, lo que no solo le permitió aumentar a 7,2 años su autosuficiencia, sino incorporar 307 millones de barriles a sus reservas.

**BAJA**

SAMUEL MORENO ROJAS

EXALCALDE DE BOGOTÁ



El Juez 11 de Conocimiento de Bogotá condenó a 35 años de cárcel al exalcalde de Bogotá, **Samuel Moreno Rojas**, por su responsabilidad en los sobornos a cambio de la adjudicación de contratos de infraestructura vial.

**UN MAGNANTE EN LA FRONTERA**

Para **Richard Branson** (1950), fundador del *Grupo Virgin*, no había excusas para faltar al *Venezuela Aid Live* en Cúcuta, que reunió 300.000 personas. Decidió ausentarse del lanzamiento de una de sus naves espaciales para estar en la frontera colombovenezolana y hacerle un llamado a los militares para que dejen entrar la ayuda.



**HACIENDA.** CAMBIOS EN TARIFAS DE LICORES Y DESMONTE DE SUBSIDIOS SON ALGUNOS DE LOS PUNTOS INCLUIDOS EN LA REFORMA

# ‘Reforma tributaria’ que tiene



BOGOTÁ\_ A pesar de que el *Congreso* ya aprobó una Ley de Financiamiento que cambió las reglas del juego en materia tributaria, al introducir impuestos como el de los patrimonios de \$5.000 millones, el de consumo a los inmuebles mayores a 26.800 UVT o el IVA plurifásico a las cervezas, el Plan Nacional de Desarrollo (PND) que radicó el *Gobierno* abre de nuevo la discusión de los gravámenes en el país.

Entre las modificaciones tributarias que afectarían el bolsillo de los colombianos que se incluyen en la hoja de ruta del presidente **Iván Duque** se encuentran desde el desmonte de los subsidios de energía para el estrato 3 hasta el cambio en la base de cotización a la seguridad social de los trabajadores independientes, y la modificación de las tarifas del impuesto al consumo de los licores.

Este retiro del subsidio de energía sería el inicio de una política de focalización de las ayudas sociales en busca de que lleguen realmente a los más vulnerables. Además, en el artículo 179 del PND también se especifica que este no podrá ser superior a 40% del costo medio del suministro para el estrato dos, ni a 50% de este para el estrato uno.

Igualmente, las personas que tienen capacidad de pago y están en el régimen subsidiado de salud empezarían a contribuir al sistema. Ello generaría un ahorro de entre \$800.000 millones a \$1 billón al año.

Respecto al ingreso base de cotización de los independientes, este pasaría de ser como mínimo 40% a 55% del valor pagado por mes en cada contrato de donde se descontaría 16% a pensiones y otro 12,5% a salud.

Frente al tema laboral, el investigador del Observatorio de la *Universidad del Rosario*, **Iván Jaramillo**, indicó que “la base a descontar sería mayor por lo que los trabajadores tendrían menores ingresos mensuales y además en el artículo se abre la puerta para cobrar ese IVA de 19% que se propuso en la Ley de Financiamiento”.

Frente a los licores, el artículo 148 del PND plantea aplicar una tarifa única por grado de alcohol para los licores y aperitivos y otra para los vinos y aperitivos vínicos, lo que según la *Federación Nacional de Departamentos (FND)* eliminaría el componente que permitía cobrar más a los más caros.

NOELIA CIGUENZA  
nciguenza@larepublica.com.co

**LOS CAMBIOS QUE INTRODUCE EL PLAN NACIONAL DE DESARROLLO**

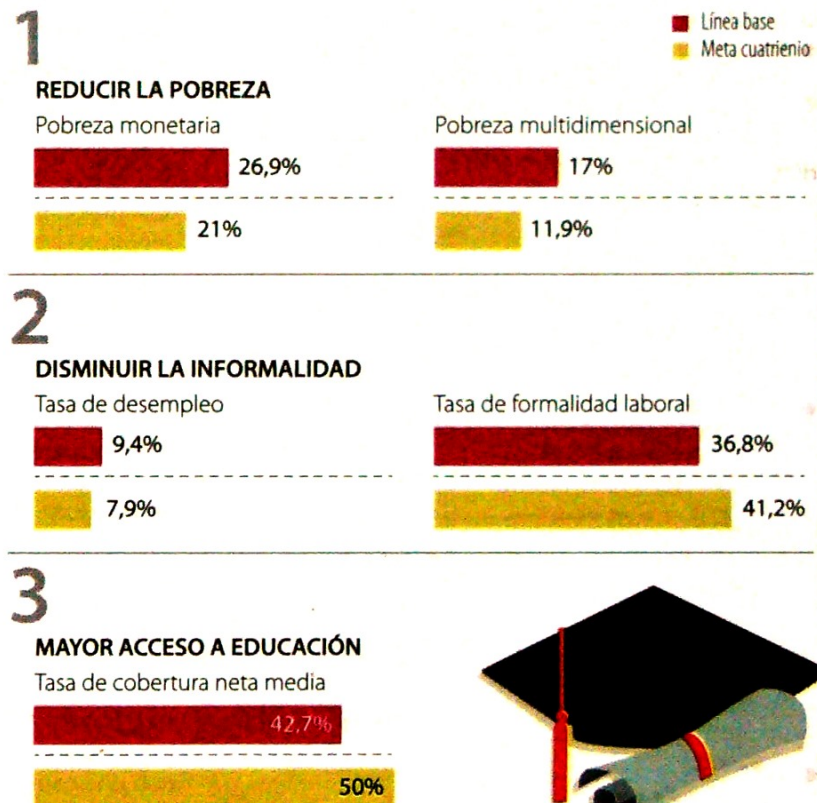

Fuente: PND / Sondeo LR / Gráfico: LR/ER

**CONSEJOS PARA LÍDERES**

**MAURICIO RODRÍGUEZ** - @liderazgomr

“Si usted tiene una idea que cree realmente valiosa, deje de hablar de ella y dedíquese a convertirla en realidad”.

GEORGE BIOUSN

**INDICADORES**

AL CIERRE DEL MES

Dólar	<b>\$3.077,32</b>
Petróleo	<b>US\$65,99</b>
IPC	<b>0,57%</b>
Desempleo	<b>11,80%</b>

Fuente: Sondeo LR Gráfico: LR-GR

**INSIDE**

**JUAN PABLO URIBE**  
MINISTRO DE SALUD



Para sanear las finanzas del sector de la salud, el Plan Nacional de Desarrollo incluyó algunas de las bases de la ‘ley de punto final’ que buscará cerrar el hueco fiscal del sistema, estimado en más de \$10 billones. Sin embargo, como esos recursos no están contemplados en el Presupuesto de 2019, el ministro de *Salud*, **Juan Pablo Uribe**, dijo en *Insíde LR* que provendrán de la emisión de deuda pública.

**OBITUARIO**

**FABIO ANDRÉS LEGARDA**

CANTANTE

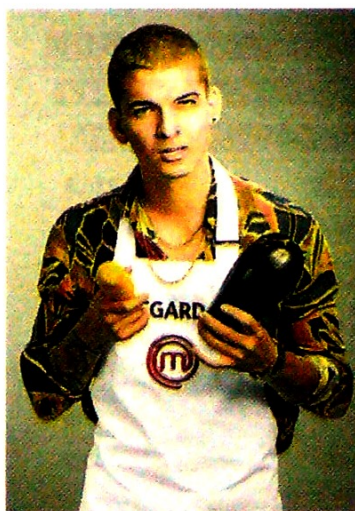

El 7 de febrero falleció el cantante de música urbana, **Fabio Andrés Legarda**. En un caso de fleteo en Medellín, el cantante resultó herido por una bala perdida que impactó en su cabeza. El fatal accidente ocurrió alrededor de las 4:00 p.m. en el reconocido sector del Poblado en Medellín. El cantante ingresó a las 4:50 p.m. a la clínica *León XIII* con un diagnóstico de daño cerebral severo. Aunque los neurocirujanos trataron de atender rápido la herida, entró en paro cardio respiratorio y posteriormente murió.



MINAS

# ECOPETROL REPORTÓ LA UTILIDAD MÁS ALTA EN CINCO AÑOS

La compañía estatal petrolera, *Ecopetrol*, presentó sus resultados financieros para el ejercicio de 2018, donde reportó una utilidad neta de \$11,56 billones sobrepasando así en \$4,96 billones sus ganancias de 2017, que fueron \$6,6 billones. La empresa reveló también que el año pasado su producción llegó a 720.000 barriles de petróleo equivalente por día (pbed), frente a los 715.000 barriles diarios que extrajo en 2017. Las ventas fueron por \$67,8 billones.



### ASÍ LE FUE A ECOPETROL EN 2018

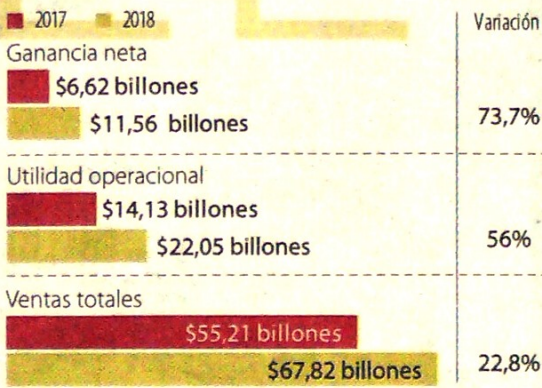

Fuente: Ecopetrol / Gráfico: LR-ER

LAURA LUCÍA BECERRA ELEJALDE

MINAS

# UN PROYECTO DE FRACKING LE DEJA AL PAÍS \$1,5 BILLONES AL AÑO

El aval que le dio la Comisión de Expertos al *Gobierno Nacional* para iniciar pilotos de explotación de Yacimientos no Convencionales (YNC) en Colombia bajo ciertas condiciones, tiene a los gremios, empresas y hasta a la Nación haciendo cuentas sobre cuánto aportaría esto a los ingresos fiscales. Aún cuando el *Ministerio de Minas y Energía* debe analizar con detenimiento el informe, de incorporarse esta técnica el Estado recibiría \$1,5 billones por cada proyecto.



KEVIN STEVEN BOHÓRQUEZ

### ESTA ES LA ECONOMÍA DETRÁS DEL FRACKING

\$1,5 billones anuales le ingresarían a la Nación por cada proyecto

55% para la Nación 45% para el inversionista

#### Seguridad energética

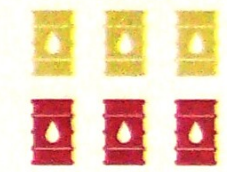

Entre 3.000 y 9.000 millones de barriles es el potencial de recursos de YNC

Fuente: ANH / ACP / Gráfico: LR-VT

#### Beneficios sociales

5.000 empleos directos, indirectos e inducidos

US\$2.500 millones por regalías

Entre US\$100 millones y US\$150 millones en inversión social

# Planeación

HACIENDA

# VENEZUELA AFECTA INDICADORES DE CÚCUTA Y RIOHACHA

La continua llegada de venezolanos de los últimos años ha empeorado los indicadores de algunas ciudades como Cúcuta o Riohacha. A pesar de que estas zonas han mantenido históricamente altos niveles de desempleo o informalidad, este fenómeno ha deteriorado aún más sus cifras, y se le suma el costo por los requerimientos de los servicios de salud y el impacto en la seguridad ciudadana con la aparición de la delincuencia común.



NOELIA CIGÜENZA RIAÑO

### INDICADORES DE LAS ZONAS

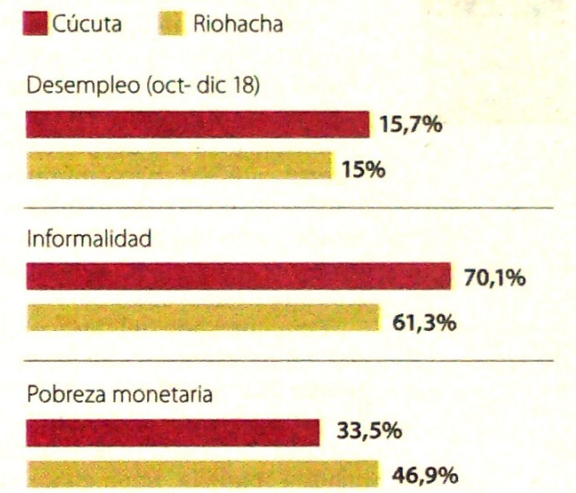

Fuente: Dane

### Así es el cronograma para la aprobación del articulado

La discusión del Plan Nacional de Desarrollo arrancará en forma esta semana con la primera reunión que sostendrán las comisiones económicas de ambas cámaras. El próximo martes, el ministro de *Hacienda*, **Alberto Carrasquilla** y la directora del *Departamento Nacional de Planeación*, **Gloria Alonso**, presentarán y socializarán el plan a los congresistas que deberán aprobarlo. Más adelante, el primer debate en las comisiones económicas conjuntas del *Congreso* iniciará el 4 de marzo. Entre la lista de ponentes del proyecto aparecen nombres de representantes a la *Cámara* como el de **Khaterine Miranda**, por la *Alianza Verde*, **Christian Moreno**, y **Wilmer Carrillo** del *Partido de la U* y **Edwin Valdés**, del *Centro Democrático*.

### LAS MODIFICACIONES DEL PLAN

- Artículo 140: Cotización de trabajadores independientes
- Base mínima de cotización

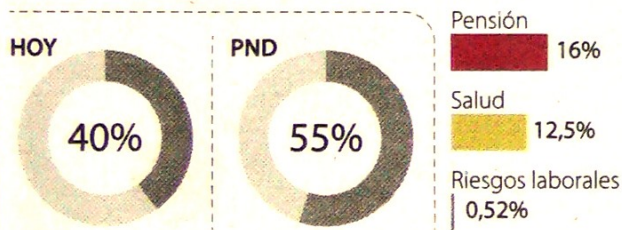

- Artículo 148: Tarifas del impuesto de consumo a los licores

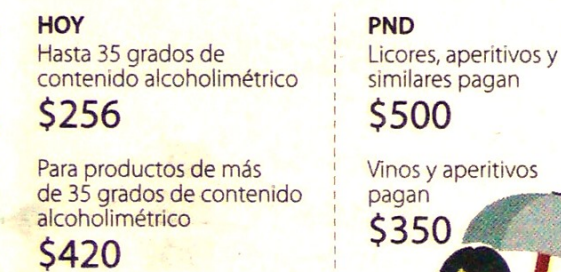

- Artículo 170: Se eliminan los subsidios en la tarifa de energía para el estrato tres



RANKING

### ¿EN QUÉ PROFESIÓN GANARÁ MÁS?

Diferencia en ganancias cinco años después de graduarse frente a un promedio de varias carreras en el Reino Unido

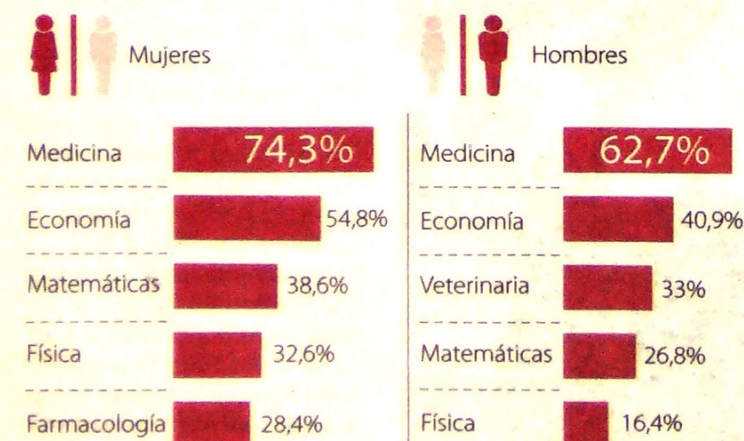

Fuente: gov.uk

CONSTRUCCIÓN

# RESPUESTAS DE ODEBRECHT A LOS RECLAMOS DE CORFICOLOMBIANA

Mientras las autoridades continúan con la investigación sobre el caso *Odebrecht* y su operación en Colombia, *LR* tuvo acceso a dos documentos donde se evidencia las irregularidades que encontró *Corficolombiana* en 14 contratos sobre la operación en la Ruta del Sol 2 y las respuestas de la compañía brasileña. Lo que la empresa colombiana encontró es que en varios contratos se asumieron sobrecostos injustificados o se repitieron servicios ya hechos.



MARÍA CAROLINA RAMÍREZ B.

### IRREGULARIDADES EN CONTRATOS SOBRE LAS OBRAS DE ODEBRECHT



#### LOS PROBLEMAS DEL SECTOR 2

- Inició sus operaciones en 2010
- Se caducó contrato por los supuestos casos de corrupción de Odebrecht
- Directivos pagaron US\$11 millones
- Invías volvió a adjudicar los cinco tramos de este sector

Fuente: Sondeo LR / Documentos Odebrecht

Gráfico: LR-ER

LA CIFRA

**7,9** POR CIENTO ES LA PORCIÓN DE LAS VENTAS QUE SE LLEVA LA TIENDAS DE DESCUENTOS EN LA INDUSTRIA, QUE CRECE 26,5%, SEGÚN NIELSEN.