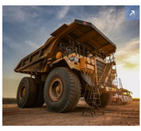

MINAS

Decisión sobre operación de Drummond pone en vilo US$5.000 millones anuales

sábado, 14 de diciembre de 2019

GUARDAR

LA REPÚBLICA +

Agregue a sus temas de interés

Drummond
Ecopetrol
Gas
Fracking
Petróleo
Carbón

Administre sus temas

Para algunos expertos, la decisión de parar la operación de Drummond crea mucha incertidumbre sobre otros proyectos que no usan fracking, pero sí técnicas de fracturación

Laura Neira Marciales - lneira@larepublica.com.co

El desacato a la orden de frenar la exploración y explotación de yacimientos no convencionales por parte de Drummond llevó al Consejo de Estado a suspender la operación de la compañía en 15 pozos ubicados en su mina en el Cesar.

Para los expertos esta decisión pone en vilo a varios proyectos que buscan desarrollarse en el país y que tendrían inversiones de US$5.000 millones anuales una vez lleguen a etapa de producción.

La compañía, que se ha posicionado como una de los principales productoras de carbón térmico con Colombia, tiene 42 pozos restantes sin explotar, sin embargo, señalaban que los primeros 15 tenían un permiso previo para ser explotados ya que no se consideraba fracturación horizontal (lo que es conocido como fracking) sino fracturación vertical, una técnica que se viene usando por años en el país.

Sin embargo, el Consejo de Estado aclaró que como se trata de gas asociado al carbón si se extenderían los efectos de la suspensión al ser un yacimiento no convencional y señaló que solo se permitía en esta fase la investigación en los proyectos piloto.

LOS CONTRASTES

CARLOS LEAL
PRESIDENTE DE LA JUNTA DIRECTIVA DE ACIPET

"En términos técnicos, estos pozos tiene un fracturamiento vertical, por lo que no están dentro de la condición de fracking, aunque sí son YNC por ser de mantos de carbón".

Sobre la decisión, Carlos Leal, presidente de la junta directiva de Acipet, afirmó que esta afecta al país pues al no desarrollar los pilotos (Drummond encabezaba uno de los cuatro que se están adelantando) se está desaprovechando "el potencial de los yacimientos no convencionales, YNC, en Colombia que es de 31,7 terapies cúbicos de gas y de 2.400 a 7.000 millones de barriles de crudo que ayudarían a aumentar las reservas de gas que pasarían de 9,4 años a más de 20 años, y las de crudo subirían de 6,3 años a estar entre ocho a 15 años".

Por su parte, Julio César Vera, presidente de la Fundación Xua Energy, afirmó que "esta es una medida funesta para el sector, pues genera una señal de incertidumbre sobre el futuro de la técnica en el país, y que le pega a una fuente muy importante que se podría aprovecharse para el desarrollo en materia de gas; hidrocarburo que este está llamado a ser el energético de transición".

Sobre el futuro del proyecto, Vera explicó que seguramente ahora vendrá un recurso de súplica por parte de Drummond y "algunos agentes coadyuvantes alrededor de esta medida, pero el punto final se dará en el momento en que el Consejo tome una decisión de fondo sobre la demanda a la normatividad técnica del Gobierno que se interpuso en su momento, en contra de la reglamentación asociada a los no convencionales. Es decir, que por el momento solo pueden esperar, pues si la compañía pide una nueva licencia la entidad tomará una medida similar a la que tomó en este caso".

Finalmente, Leal hizo un llamado a analizar que se puede aprovechar que estos pozos ya "están y en vez de cerrarlos, hacer una evaluación de la operación y su impacto ambiental, técnico y operacional, para ver si son viables y podemos aprovechar estos recursos".

Sobre la técnica los expertos señalaron que la compañía podría producir sin fracturar, pero no sería eficiente así que tocaría esperar la implementación y aprobación de lo pilotos para poder darle luz verde a la tramitación de las licencias ambientales y la producción.

Alianza Colombia libre de fracking también hablará sobre Ecopetrol

Voceros de la Alianza Colombia Libre de Fracking y la Corporación Podion expresaron su posición de favorabilidad a la decisión del Consejo de Estado y afirmaron que en los próximos días interpondrán un incidente de desacato, esta vez contra Ecopetrol, porque en un pozo en el "Magdalena Medio ya se desarrollaron actividades de exploración en un yacimiento no convencional de manera irregular, acusando a los ministerios y funcionarios que lo han permitido por más de un año".

LAS CIFRAS DETRÁS DE LA SUSPENSIÓN A DRUMMOND

Actividades realizadas en los pozos

Clasificación: Exploratorio Tipo: Vertical

Pozo	Estimulación hidráulica convencional	Año de perforación	Año de estimulación
Paujil 1	Sí	2009	2009
Canario 1	Sí	2011	2011
Canario 2	No	2014	-
Canario 3	No	2015	-

El auto del 8 de noviembre de 2018 suspendió

- El Decreto N° 3004 de 2013
- La resolución N° 90341 del 27 de marzo de 2014

Se suspendieron **15 pozos** para extracción de gas asociado a mantos de carbón

Tiene **42 pozos** restantes que no se han intervenido

Potencial de YNC en Colombia

31,7 terapies cúbicos de gas

2.400 a 7.000 millones de barriles de crudo

Que generarían

Aumentar reserva de gas de **9,4** años a **20** años

las de crudo pasarían de **6,3** años a estar entre **8** y **15** años

Regalías, impuestos y renta petrolera hoy representa **5%** del PIB

Fuente: Consejo de Estado - Acipet / Gráfico: LR - AG

LA REPÚBLICA +

Registrándose puede personalizar sus contenidos, administrar sus temas de interés, programar sus notificaciones y acceder a la portada en la versión digital.

Correo Electrónico REGISTRARSE

TENDENCIAS

1 Los mejores colegios para 2020 a la luz de los resultados de las pruebas Saber

2 Estos son los 50 colegios con los peores resultados de las Pruebas Saber 11 de 2019

3 "En dos años se han cerrado 22.000 tiendas de barrio" Juan Sanedra, presidente de Nielsen

4 Los bancos con los menores costos por retirar en cajeros de otras redes

5 Con adquisición de Coffondos, Habitat ingresó hoy al mercado de pensiones colombiano

MÁS DE EMPRESAS

MÁS

TRANSPORTE
Con plan de transformación, Avianca Holdings se alejará de la turbulencia en 2020
Firma logró ingresos operativos de US$1.200 millones al tercer trimestre de 2019, lo que representa una baja de 2,5% frente a 2018

TECNOLOGÍA
Este año las ventas de productos electrónicos han subido 15% en Colombia
La firma de investigación de mercados GFK afirmó que telecomunicaciones es uno de los sectores con mayor desarrollo en el año con un alza de 22,5% en valor

COMERCIO
Con la alianza entre Aeropost y Pricesmart llegarán a más de 70.000 envíos en 2020
La unión entre estas dos empresas ha logrado ingresos por más de US$1 millón en cuanto a envíos en Colombia y esperan US$1.5 millones más

MÁS DE LA REPÚBLICA

LEGISLACIÓN
La Fiscalía General puso en marcha el Grupo Especial para la Lucha Contra el Maltrato Animal

COMPORTAMIENTO DEL DÓLAR
Ene. abr. 2019

BOLSAS
El dólar sigue a la baja a la espera de las decisión de la Reserva Federal

OCIO
Premier de la película Litigante del director Franco Lolli

INDUSTRIA
Gremios pondrán su propuesta de salario mínimo en la reunión de este martes

JUDICIAL
Demócratas anuncian dos artículos de Juicio político contra Donald Trump

© 2019, Editorial La República S.A.S.
Todos los derechos reservados. | Calle 25D Bis 102A-63, Bogotá | (+57) 1 4227600