



EDITORIAL

# Empresas siguen optimistas

Que las empresas registren un optimismo en las ventas, empleo, inversiones y perspectivas, no significa que la confianza empresarial esté blindada.

**Francisco Miranda Hamburger**

Director de Portafolio

f Facebook

Twitter

in Linked In

Enviar

GUARDAR

POR: FRANCISCO MIRANDA HAMBURGER ·

**A**yer se publicaron los resultados de la encuesta Ritmo Empresarial (ERE) que recoge las expectativas y perspectivas de **más de 6.400 empresas afiliadas a 24 cámaras** de comercio por todo el país. La décimosexta versión de esta medición cubre 14 departamentos, desde Barranquilla hasta Pasto y desde Casanare hasta Cauca, con el 82% del empresariado colombiano y más de tres cuartos de la población.

La ERE llega en momentos en que preocupan los efectos que el complejo arranque del 2022 pueda estar generando en la **confianza del sector privado** en la senda de la reactivación. Al fin de cuentas, el primer bimestre del año en curso ha estado marcado por potentes hechos como el cuarto pico de contagios por ómicron, la disparada de la inflación, la incertidumbre propia de la temporada electoral y las consecuencias globales de la invasión rusa a Ucrania. Todos con la capacidad de descarrilar el impulso de la recuperación económica.

De hecho, encuestas de opinión como la de Fedesarrollo registraron en enero caídas en el índice de confianza comercial -tercera baja consecutiva-. En el caso de la medición de Pulso Empresarial del Dane, este indicador de la confianza de las compañías se ha mantenido estable en los últimos meses. Lo cierto es que, como lo afirmó Juan Daniel Oviedo, director del Dane, hace pocos días, **“la confianza empresarial se recuperó más rápido que la confianza de los hogares”**.

El pulso que la ERE toma a las miles de empresas colombianas refleja que, a pesar del impacto de estos factores de inflación, ciclo político y demás, existe mayoritariamente una **visión optimista sobre el aumento en las ventas**, la contratación de personal y los planes de inversiones. No obstante, estas perspectivas no son homogéneas a lo largo y ancho del territorio nacional y dependen de la dinámica regional.

‘Ritmo Empresarial’ ratifica el positivo desempeño de la economía colombiana en el segundo semestre del año pasado, luego del levantamiento de las restricciones y el

## Lo más leído

1. 'Estamos preparados para luchar si agreden a nuestros aliados': Biden
2. Dólar registró este martes su precio más bajo en lo que va del año
3. Alianzas e inversión, metas de empresas colombianas en MWC
4. Las sanciones de Occidente acorralan a la economía rusa
5. Crisis entre Rusia y Ucrania lleva a la bancarrota a Nord Stream
6. Empresarios están optimistas en ventas y empleos

## EDITORIALES ANTERIORES DE

FRANCISCO MIRANDA HAMBURGER

28/02/2022 **El arranque del empleo**

27/02/2022 **El cóctel del turismo**

24/02/2022 **Regresa la guerra a Europa**

fin del paro nacional y sus bloqueos ilegales. Si bien los hogares están siendo golpeados por los **altos precios a los consumidores** y no experimentan la reactivación, el sector privado sí sintió el aumento de la dinámica productiva en las ventas y en los puestos de trabajo.

23/02/2022 ¿El principio del fin?

[VER TODAS](#)

El segundo semestre de 2022 que las compañías afiliadas a estas 24 cámaras de comercio están previendo es mucho más optimista que el actual ambiente social y político del país. El 47,6% espera **aumentar sus ventas en la segunda mitad del año** y de estos optimistas, el 44,3% cree que será un crecimiento entre 10 y 20%.

El 91,9% de las empresas considera que puede aumentar o al menos mantener estable el número de trabajadores en el primer semestre de 2022.

Mientras el 29% espera que en los próximos seis meses la situación esté "peor o mucho peor" que hoy, el 36,6% cree que las cosas estarán "mejor o mucho mejor". Las compañías cartageneras son las más optimistas (43,9%) y las cucuteñas son las pesimistas (36,5% con "peor y mucho peor"). El 30,5% quiere que el siguiente Gobierno incluya en su agenda estrategias de fortalecimiento comercial y el 28,2% se inclina por la seguridad.

Que las empresas registren hoy un **optimismo frente a las ventas**, el empleo, las inversiones y las perspectivas en lo que resta de 2022 no significa que la confianza empresarial esté blindada. Si bien las compañías no han deteriorado sus expectativas al mismo ritmo que los hogares, las expectativas empresariales del sostenimiento de un ambiente positivo de negocios son frágiles y deben ser protegidas, en medio de la inflación, el ciclo político y la incertidumbre.

FRANCISCO MIRANDA HAMBURGER

[framir@portafolio.co](mailto:framir@portafolio.co)

Twitter: [@pachomiranda](#)



Reciba noticias de Portafolio desde Google news

[REPORTAR ERROR](#)

[IMPRIMIR](#)

## Destacados

[OPINIÓN](#)

[NEGOCIOS](#)

[MIS FINANZAS](#)

[TENDENCIAS](#)



## Nuestros columnistas

[DÍA A DÍA](#)

[LUNES](#)

[MARTES](#)

[MIÉRCOLES](#)

[JUEVES](#)

[VIERNES](#)

Otros columnistas [v](#)



**Andrés Espinosa Fenwarth**  
 Miembro del Consejo Directivo del ICP  
 andresespinosa@inver10.co

### Comunismo a la chilena

La gobernabilidad será uno de los mayores retos del presidente, afectada de manera creciente por el desorden y el maximalismo refundacional.



**Andrés Barreto**  
 Superintendente de Industria y Comercio  
 superintendente@sic.gov.co

### Con 'p' de propuestas

En agosto espero hacer un balance sobre lo que no se alcance a lograr para dejar una 'P' de pendientes para la administración por venir.



**Miguel Gómez Martínez**  
 migomau@gmail.com

### Recordaris

Putin ha cometido su más grande error. Ganó la guerra, pero, en el mediano plazo, perderá el poder.



**Jorge Coronel López**  
 Economista y profesor universitario.  
 jcoronel2003@yahoo.es

### Economía y democracia

El crecimiento económico poscrisis y una peligrosa idea de seguridad hicieron creer falsamente en una vuelta a la normalidad.



**Andrés Espinosa Fenwarth**  
 Miembro del Consejo Directivo del ICP  
 andresespinosa@inver10.co

### Zozobra constitucional chilena

Pobre Chile, los constituyentes llueven miseria, auguran dolores y presagian hundimiento institucional.

#### TE PUEDE GUSTAR



**CFD: Mucha gente en Colombia invierte su dinero en Mercado Libre**  
 CFD Inversiones

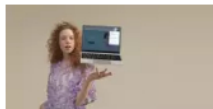

**Navegador Opera con todo integrado**  
 Opera [Descargar](#)

#### Enlaces Patrocinados por Taboola



**Si tienes mora en tus pagos, podemos ayudarte**  
 Resuelve tu Deuda Colombia

## Nuestros Portales

### EL TIEMPO

Días sin IVA 2022: mediante decreto, Gobierno oficializó las fechas

### FUTBOLRED

Lo último: más de 800 mil ucranianos huyen del país por invasión rusa

### MOTOR

Ventas de carros nuevos cayeron en febrero

# Portafolio

Noticias de economía y negocios en Colombia y el Mundo.



VERSIÓN PARA MÓVIL

Info general del portal: PBX: 57 (1) 2940100.  
 Bogotá 4266000 - Línea Nacional 01 8000 110 990.  
 Dirección: Av. Calle 26 # 68B-70.