

VIERNES 26 NOV 2021

# LR FOROS



**INDUSTRIA.** REVELADO EL INFORME DE LA MISIÓN DE INTERNACIONALIZACIÓN

## “Hemos avanzado para negociar TLC con Japón”

P8-11

Vea el video completo del Foro LR



María Ximena Lombana  
MINISTRA DE COMERCIO, INDUSTRIA Y TURISMO

MinCIT

**RESPONSABILIDAD SOCIAL** POSTOBÓN LIDERA DONACIONES A BANCOS DE ALIMENTOS. P18-19

¿QUIÉNES TOMAN LAS DECISIONES?

JUNTA DIRECTIVA  
GRUPO Sura

- Jaime Bermúdez
- Sergio Michelsen
- María Carolina Uribe
- Lina María Echeverri
- Alejandro Piedrahita
- Carlos Ignacio Gallego
- Jorge Mario Velásquez

Fuente: Grupo Sura

Gráfico: LR-GR

**BOLSAS.** GRUPO REALIZARÁ ASAMBLEA EXTRAORDINARIA EL 9 DE DICIEMBRE

## Junta de Sura comienza la búsqueda de nuevos socios

La Junta Directiva del Grupo Sura autorizó la contratación de asesores para continuar con el proceso de búsqueda de posibles socios estratégicos interesados en tener una participación no controlante en la compañía. La decisión se da en medio del proceso de adquisición sobre el Grupo Nutresa y “busca reconocer el aporte invaluable que

han hecho a los negocios los socios nacionales e internacionales de talla mundial que, como accionistas, la han acompañado en diversas compañías del portafolio”.

han hecho a los negocios los socios nacionales e internacionales de talla mundial que, como accionistas, la han acompañado en diversas compañías del portafolio”.

P26

EDITORIAL

Los desafíos del Ministerio de Comercio, a 30 años de su creación

La cartera, que nació como una necesidad en un momento de apertura económica, ahora marca el camino al desarrollo. P2

ASUNTOS LEGALES

Consejo de Estado recibió 100 tutelas por exigencia de carnet de vacunación

P3

## “SOMOS LÍDERES EN SISTEMAS DE NÓMINA”

Diego Santacruz, gerente general de Soporte Lógico, destacó la gestión a 500.000 funcionarios de 150 empresas. P4



## Confianza del consumidor alcanzó nuevo máximo

La reactivación de la economía ha estado acompañada de mejoras en el Indicador de Confianza del Consumidor del Dane, que en el mes de octubre alcanzó un nuevo máximo, pues se ubicó en 38,5%.

Cúcuta fue la ciudad en la que se registró el mayor nivel de confianza, con un indicador de 45,7%. En cuanto a las expectativas de los hogares hacia el futuro, aproximadamente 40% de los encuestados aseguraron que esperan que dentro de un año su situación económica esté mejor o mucho mejor. P12

LOS PAÍSES DE LA OCDE CON MÁS MUERTES POR COVID

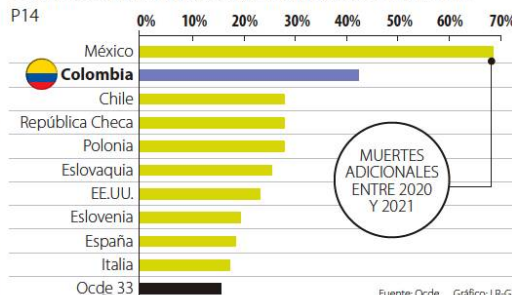

MUERTES ADICIONALES ENTRE 2020 Y 2021

Fuente: Ocde Gráfico: LR-GR



FINANZAS

## Positiva lanzará seguros exequiales

Francisco Salazar, presidente de Positiva, dijo que la empresa también tendrá pólizas para viajes. P26

## Pento invertirá US\$50 millones el próximo año

En asocio con *Hitos Urbanos*, la desarrolladora de obras comerciales Pento destacó que revitalizará la Zona T de Bogotá durante 2022. P3

ÍNDICE

EDITORIAL	P2
EMPRESAS	P3
ECONOMÍA	P8
GLOBOECONOMÍA	P14
RESPONSABILIDAD SOCIAL	P17
FINANZAS	P26
OCIO	P32
ANÁLISIS	P34
CAJA FUERTE	P36

**RED DE PRESTACIÓN DE SERVICIOS DE SALUD PARA ECOPETROL**



\$2.000 -36 P&G facebook.com/lanepublica.co @lanepublica\_co lanepublica.co



7709995001483

PRIMER DIARIO ECONÓMICO, EMPRESARIAL Y FINANCIERO DE COLOMBIA