

Editado por: Gabriel Forero Oliveros gforero@larepublica.com.co

HACIENDA

Gobierno respalda a Claver-Carone en el BID



Bloomberg

El Gobierno Nacional respaldó la postulación de Estados Unidos para que **Mauricio Claver-Carone** ocupe la presidencia del **Banco Interamericano de Desarrollo (BID)**. La administración del presidente **Iván Duque** destacó la carrera profesional que le ha permitido ser asesor principal para asuntos internacionales del **Departamento del Tesoro**, así como director ejecutivo para Estados Unidos en el **Fondo Monetario Internacional**. (KB)

COMERCIO

Lanzan nueva línea de crédito para las Mipyme



Ministerio de Comercio

Colombia Productiva y **Bancoldex** pusieron a disposición la línea de crédito **Reactive** con recursos por \$7.600 millones. Se trata de una iniciativa para ayudar a las Mipyme en la implementación de las medidas de bioseguridad y en la reactivación productiva. **José Manuel Restrepo**, ministro de Comercio, destacó dicha alianza e informó que ya hay 158.567 empresas autorizadas para operar en el país. (KB)

ENERGÍA

Refinería de Ecopetrol elevó su carga diaria



La República

Ecopetrol informó que la **Refinería de Barranca Bermeja** inició nueva etapa de trabajos para continuar mejorando la calidad de la gasolina que despacha. Ante la reactivación de la demanda y el mayor consumo de combustibles a nivel nacional, la petrolera, al mando de **Felipe Bayón**, aseguró ya se ha aumentado la carga de la planta de 140.000 a 176.000 barriles por día. (KB)

Más de 75% de casos

SALUD. EL INSTITUTO PANAMERICANO DE LA SALUD CONCLUYÓ QUE LA TASA DE MORTALIDAD EN EL PAÍS ES DE 33,1 CONTAGIOS POR MILLÓN DE HABITANTES, LO QUE ESTÁ POR DEBAJO DEL PROMEDIO GLOBAL



Martha Lucía Ospina
Directora del Instituto Nacional de Salud

“Sin responsabilidad individual será muy difícil mantener la capacidad de identificar los casos, de manera que crecerán descontroladamente los casos y las muertes”.



Carlos Trillos
Epidemiólogo de la U. del Rosario

“Este análisis resalta que las medidas han servido, pero no nos podemos descuidar. Estos son momentos de ser más estrictos con todas las medidas”.

Siganos en:



www.larepublica.co
Con el informe completo en PDF elaborado por la OPS y la OMS.

Gutiérrez, doctora en epidemiología y profesora de la **Universidad Javeriana**.

Ahora bien, otro dato que arrojó la investigación es que 64% de las muertes que se han registrado están focalizadas en cinco municipios, que son Bogotá, Barranquilla, Cartagena, Cali y Soledad.

En sexto lugar se encuentra Amazonas, región que llama la atención, dado que lidera la tasa de mortalidad nacional con 97,4 casos por millón de habitantes, mientras que el indicador promedio a nivel nacional, según el estudio, es de 33,1 casos por millón de habitantes.

Las otras regiones dentro de Colombia que tienen una alta tasa de mortalidad son Barranquilla; Cartagena; Buenaventura; Atlántico; Bogotá; Santa Marta; Nariño; Valle del Cauca y

PANORAMA DE LOS PRIMEROS 100

CIFRAS AL 16 DE JUNIO



PRINCIPALES INDICADORES



Gráfico: LR-GR

Chocó. En el Amazonas la vecindad con Brasil y la baja capacidad hospitalaria han sido el principal problema, pero a nivel general la desobediencia a las medidas de prevención también han incidido en estos indicadores, según el **Instituto Nacional de Salud**.

“Sin responsabilidad individual será muy difícil mantener la capacidad de identificar y aislar los casos y sus contactos, de manera que crecerán descontroladamente los casos y de control de ellos, los que requieran hospitalización y los que mueran”, advirtió **Martha Ospina**, directora del **INS**.

Ahora bien, cabe señalar que el indicador de muertes a nivel nacional se ha incrementado

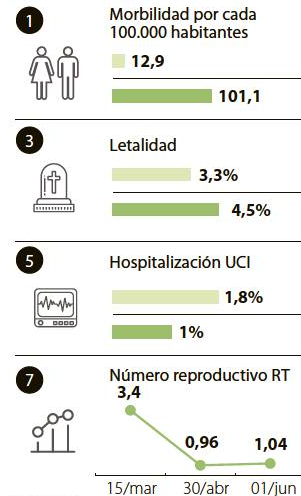
HACIENDA. EN MAYO SE PAGARON \$849.381 MILLONES

Microempresas, las que más se han acogido al subsidio de nómina

BOGOTÁ El **Ministerio de Hacienda** informó que al cierre de mayo se habían aprobado subsidios a la nómina, del Programa de Apoyo al Empleo Formal, a 99.339 empresas cuya facturación se redujo en al menos 20% por cuenta de la pandemia.

Esto representa un desembolso aproximado de \$849.381 millones de los cerca de \$2 billones mensuales que se estimaba que costaría el programa, el cual se extendió hasta agosto.

Además, hay que recordar, que el aporte económico correspondiente a 40% de un salario mínimo.

De acuerdo con el balance, 83.208 empresas beneficiadas, es decir, 84% de del total, eran personas jurídicas y 16.131 restantes, que representan 16% del total, eran personas naturales.

Las empresas que más se han acogido a este programa por volumen son las microempresas con menos de 10 trabajadores, con un total de 69.575 firmas.

BENEFICIARIOS POR TAMAÑO DEL EMPLEADO

Tamaño empleador (# de trabajadores)*	Empleadores beneficiados	%
Micro <=10	69.575	70%
Pequeña >10 - <=50	23.379	24%
Mediana >50 - <=200	4.793	5%
Grande >200 - <=500	995	1%
Muy grande >500	597	1%
Totales:	99.339	100%

Fuente: Ministerio de Hacienda / Gráfico: LR-ER

Sin embargo, al ser pequeñas, no son las que suman más empleados cobijados por el subsidio, pues al mirarlo de ese modo, se beneficiaron a 313.838 personas de un total de 2,4 millones de trabajadores.