

MINAS

SE PREVÉ SUBASTA PETROLERA

En Inside LR el ministro de Minas y Energía, **Diego Mesa**, habló sobre la situación actual del sector petrolero y de gas. Este dijo que el pronóstico para fin de año es que la demanda caiga 10% a nivel global. Afirmó, que en la tercera subasta petrolera que cerrará este mes se adjudicarán cuatro bloques y esperan inversión de US\$950 millones, lo cual señaló ser incentivo para otra en 2021.



ANA MARIA SÁNCHEZ BURBANO



TENDENCIAS @larepublica.co

GILINSKI COMPRÓ SEMANA

A menos de dos meses de que venciera la opción de compra de la totalidad de las acciones del Grupo Semana, el Grupo Gilinski, en cabeza de **Gabriel Gilinski**, ejecutó la cláusula del acuerdo y se quedó con 100% de la empresa.

LA CIFRA

800%

AUMENTARÁ EL MERCADO CBD EN EL PAÍS. EN 2050 SE PREVÉ PASE DE US\$8,6 MILLONES A US\$69 MILLONES.

ARGOS PROPONE PROYECTO

Inspirada en los casos mundiales de éxito de la construcción modular fuera de sitio, **Argos**, empresa de cemento del Grupo Argos, presentó en Colombia un nuevo sistema constructivo ágil y más productivo para acelerar la construcción de viviendas VIS.

BOLSAS

PFIZER DESATA EUFORIA BURSÁTIL

La victoria de **Joe Biden** en las elecciones presidenciales de EE.UU. presagiaba una jornada dulce para las bolsas de valores mundiales. Sin embargo, el anuncio de **Pfizer** y **BioNTech** de 90% de efectividad en las vacunas contra el covid-19 lo aceleró. Las subidas más pronunciadas se registraron en los casos del Ibex 35 de España con un aumento de 8,57% y CAC 40 de Francia con 7,57%.



SEBASTIÁN MONTES

ALZAS EN BOLSAS MUNDIALES

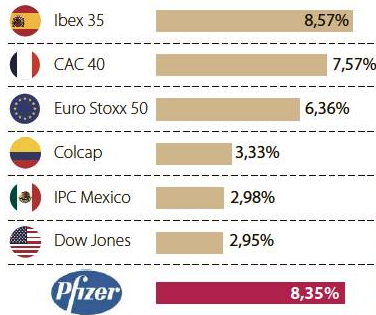

Fuente: Bloomberg / Gráfico: LR-AL

HACIENDA. ENFRENTAR AL COVID, CREAR EMPLEO Y GUERRA CONTRA CHINA SON LOS EJES PRINCIPALES

Los pilares del plan económico de Joe Biden

BOGOTÁ_ Luego de tres días de escrutinios y polémicas, **Joe Biden** se convirtió en el ganador de la contienda por la Presidencia de los Estados Unidos. El estado de Georgia realizó el recuento de votos por el estrecho margen entre los dos candidatos. Tras confirmarse los datos, el demócrata aseguró los 270 votos electorales para llegar a la Casa Blanca.

Bajo este panorama, el plan económico del potencial mandatario número 46 de la economía más grande del mundo se centra en 10 aspectos: subir impuestos a sociedades y clase alta, la recuperación y creación de empleos, desarrollo de la clase media, transición a energías renovables, bajarle el tono a la guerra

comercial con China, hacerle frente al covid, recuperar *Obamacare*, fortalecer las pequeñas empresas, apostar por las universidades comunitarias y la reapertura gradual.

Con relación al primer pilar que son los impuestos, **Biden** tiene en su plan de gobierno aumentar el impuesto a la tasa máxima de ingresos ordinarios (39,6%) a los contribuyentes con ingresos de más de US\$1 millón. De igual forma, promete no aplicar nuevos gravámenes a las personas que ganan menos de US\$400.000 al año.

El líder demócrata propone revertir en parte la reforma fiscal de **Trump** por lo que plantea elevar de 21% a 28% el impuesto sobre sociedades, cifra más baja que la que manejó el presidente **Barack Obama**, que fue de 35%. Con estas alzas fiscales, la gestora de fondos de

SAJUD

FARMATODO EXPANDE MERCADO

La cadena **Farmatodo** inició una campaña de rápida expansión en el país, hoy cuentan con 60 tiendas y esperan llegar a las 90 en tres años. **Teodoro Zubillaga**, gerente general de la marca dijo en diálogo con LR que la mayoría de tiendas están en Bogotá y en la Costa Atlántica y que esperan expandirse a Cali y Medellín. Agregó, que invertirán \$70.000 millones en aperturas en tres años.



LINA VARGAS VEGA



CONSTRUCCIÓN

EL NUEVO TRAMO DEL METRO

La obra de infraestructura más importante del país dio nuevas noticias. Luego de que se firmara el acta de inicio de la construcción del metro, el **Gobierno Nacional** y el **Distrito** anunciaron que la obra hasta Suba y Engativá será realidad y que en 2023 se harán los contratos para este nuevo tramo que beneficiará a 382 barrios y cerca de tres millones de personas. Se espera, la obra inicie en 2050.



ANA MARIA SÁNCHEZ

LO QUE SIGUE EN EL METRO DE BOGOTÁ

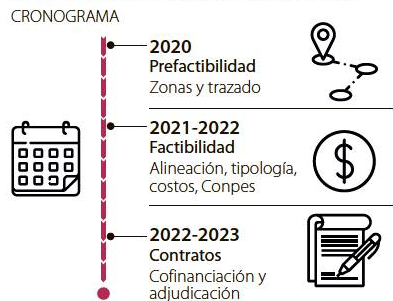

Fuente: Alcaldía Mayor de Bogotá

Gráfico: LR-GR



Alcaldía de Bucaramanga