Economía

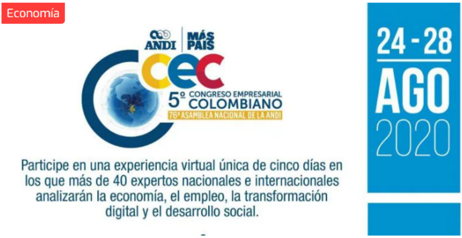
ANDI | MÁS PAÍS
CEC
5º CONGRESO EMPRESARIAL COLOMBIANO
76ª ASAMBLEA NACIONAL DE LA ANDI
24 - 28
AGO
2020

Participe en una experiencia virtual única de cinco días en los que más de 40 expertos nacionales e internacionales analizarán la economía, el empleo, la transformación digital y el desarrollo social.

La ANDI presenta su 5° Congreso Empresarial Colombiano y 76ª Asamblea Nacional

Redacción Digital Canal 1 - 11 de agosto del 2020 8:32 am

La Asociación Nacional de Empresarios de Colombia (ANDI) realizará el **5° Congreso Empresarial Colombiano (CEC)** y la **76ª Asamblea Nacional** en un evento virtual denominado 'Oportunidades para un futuro optimista en Colombia'.

El Congreso **se llevará a cabo del 24 al 28 de agosto de 2020** y contará con la participación de más de 40 expertos nacionales e internacionales, quienes analizarán la actualidad del país en aspectos como la economía, el empleo, la educación, la transformación digital y el desarrollo social.

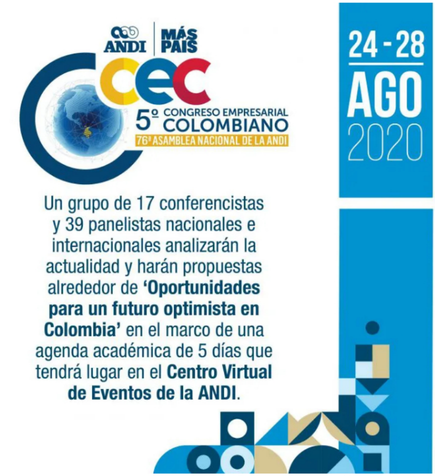
ANDI | MÁS PAÍS
CEC
5º CONGRESO EMPRESARIAL COLOMBIANO
76ª ASAMBLEA NACIONAL DE LA ANDI
24 - 28
AGO
2020

Un grupo de 17 conferencistas y 39 panelistas nacionales e internacionales analizarán la actualidad y harán propuestas alrededor de **'Oportunidades para un futuro optimista en Colombia'** en el marco de una agenda académica de 5 días que tendrá lugar en el **Centro Virtual de Eventos de la ANDI.**

Objetivo del evento

El **Congreso Empresarial Colombiano (CEC) es el evento más grande de la Asociación** y su propósito será reunir a los empresarios, el Gobierno

Publicidad

Te Puede Interesar

Esposa de Álvaro Uribe sale en su defensa

Secretaria de Educación del Valle del Cauca dio positivo para coronavirus

Mabel Lara defiende a Lina Moreno (esposa de Uribe) de las críticas por su carta

El mensaje de aliento de la OMS a Colombia por la pandemia del COVID-19

Auxiliar de enfermería se contagió atendiendo a pacientes con COVID-19 y murió tras luchar en una UCI

Nacional y los expertos para hacer propuestas que permitan al país avanzar y retomar la senda del crecimiento económico y el desarrollo social.

***Lee también:** Urge reactivar la economía para bajar el desempleo: gremios*

Asimismo, con el objetivo de promover el crecimiento de los sectores y de las empresas que los conforman a través del fomento de los encadenamientos productivos, la ANDI realizará una Rueda de Negocios en las que los empresarios podrán relacionarse con potenciales proveedores y compradores de productos y servicios de sectores como la minería, hidrocarburos, energía, metalmecánica, agroindustria, construcción, automotor y textil, entre otros.

Teniendo en cuenta la actual situación que vive el país y sus empresas por cuenta de la pandemia mundial, este encuentro también promete ser uno de los espacios comerciales y de relacionamiento más importantes en este 2020.

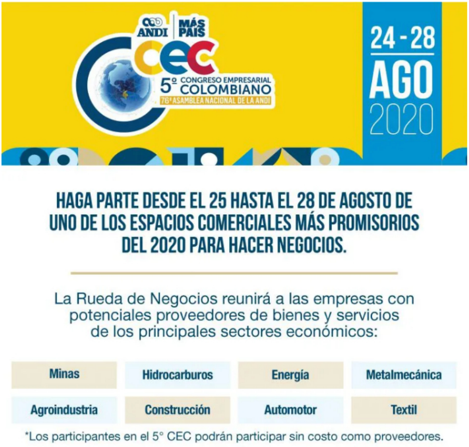
ANDI
MÁS PAÍS
cec
5º CONGRESO EMPRESARIAL COLOMBIANO
76ª ASAMBLEA NACIONAL DE LA ANDI
24 - 28
AGO
2020

HAGA PARTE DESDE EL 25 HASTA EL 28 DE AGOSTO DE UNO DE LOS ESPACIOS COMERCIALES MÁS PROMISORIOS DEL 2020 PARA HACER NEGOCIOS.

La Rueda de Negocios reunirá a las empresas con potenciales proveedores de bienes y servicios de los principales sectores económicos:

Minas	Hidrocarburos	Energía	Metalmecánica
Agroindustria	Construcción	Automotor	Textil

*Los participantes en el 5° CEC podrán participar sin costo como proveedores.

Temas que se tratarán

Las propuestas girarán alrededor de **cinco ejes temáticos** como lo son la situación económica y geopolítica; el **empleo y la salud;** la transformación digital, la innovación y educación; la **sostenibilidad ambiental** y la inversión social; y el nuevo contexto regional, teniendo en cuenta el nuevo contexto que atraviesa el mundo respecto a **la pandemia de la Covid-19.**

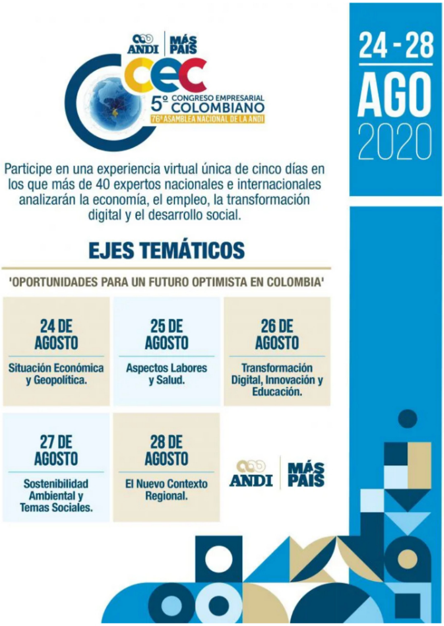

CEC
5º CONGRESO EMPRESARIAL COLOMBIANO
76ª ASAMBLEA NACIONAL DE LA ANDI

24 - 28
AGO
2020

Participe en una experiencia virtual única de cinco días en los que más de 40 expertos nacionales e internacionales analizarán la economía, el empleo, la transformación digital y el desarrollo social.

EJES TEMÁTICOS

'OPORTUNIDADES PARA UN FUTURO OPTIMISTA EN COLOMBIA'

24 DE AGOSTO
Situación Económica y Geopolítica.

25 DE AGOSTO
Aspectos Labores y Salud.

26 DE AGOSTO
Transformación Digital, Innovación y Educación.

27 DE AGOSTO
Sostenibilidad Ambiental y Temas Sociales.

28 DE AGOSTO
El Nuevo Contexto Regional.

"Hoy estamos atravesando una cantidad de condiciones complejas y solo lograremos salir adelante si asumimos nuestro liderazgo de forma optimista, viendo qué oportunidades tenemos para superar las barreras que se nos han presentado", aseguró el **presidente de la ANDI,** Bruce Mac Master.

No dejes de leer: *La ANDI y Fenalco se pronuncian ante la Corte Constitucional sobre la emergencia económica*

De igual forma, el funcionario destacó que **este año el encuentro se realizará de manera virtual por el actual contexto del coronavirus.** Asimismo, la conferencia contará con la participación del **presidente Iván Duque** y más de 3.000 asistentes. "Es lo más ambicioso que hayamos hecho en la historia de este evento en términos de los cinco días de agenda y las personas a las que vamos a invitar", afirmó **Mac Master.**

Detalles del evento

El 5° Congreso Empresarial Colombiano (CEC) y 76ª Asamblea Nacional se realizarán en el **Centro Virtual de Eventos de la ANDI** y contará con la participación de conferencistas internacionales como la Premio Nobel de Economía, **Esther Duflo;** el presidente del Banco Interamericano de Desarrollo (BID), **Luis Alberto Moreno;** el director del Centro para el Desarrollo Internacional (CID), **Ricardo Hausmann;** el fundador del Movimiento Capitalismo Consciente, **Raj Sisodia;** el presidente del Grupo de los Cincuenta (G50), **Moisés Naím**; y el Co-CEO de la agencia Fjord, de Accenture Interactive, **Luis Arnal.**

ANDI | MÁS PAÍS

CEC 5º CONGRESO EMPRESARIAL COLOMBIANO

76ª ASAMBLEA NACIONAL DE LA ANDI

OPORTUNIDADES PARA UN FUTURO OPTIMISTA EN COLOMBIA

CENTRO VIRTUAL DE EVENTOS ANDI

24 - 28 AGO 2020

Conozca de primera mano las perspectivas sobre la situación económica y geopolítica que afronta el país hoy y en la pospandemia con:

MOISÉS NAÍM

Distinguido miembro del Carnegie Endowment. Columnista sindicado, Director y anfitrión del programa "Efecto Naím"

LUIS ALBERTO MORENO

Presidente BID

¡Regístrese y participe!

Por otro lado, en lo que respecta a los conferencistas y panelistas nacionales, se encuentran **Juan Carlos Echeverry,** exministro de Hacienda; **Alejandro Gaviria Uribe**, rector de la Universidad de los Andes; **Felipe Bayón**, presidente de Ecopetrol; y **Carlos Álvarez**, coordinador Nacional de Estudios COVID-19 para la Organización Mundial de la Salud (OMS).

Lee también: *Empresarios destinaron $3.1 billones en inversión social*

Finalmente, por parte del Gobierno Nacional, acompañarán el encuentro el **presidente de la República, Iván Duque;** la vicepresidente de la República, **Marta Lucía Ramírez;** y los ministros del gabinete. *Encuentra aquí más detalles del evento.*

ANDI | MÁS PAÍS

CEC 5º CONGRESO EMPRESARIAL COLOMBIANO

76ª ASAMBLEA NACIONAL DE LA ANDI

OPORTUNIDADES PARA UN FUTURO OPTIMISTA EN COLOMBIA

CENTRO VIRTUAL DE EVENTOS ANDI

24 - 28 AGO 2020

¡Haga parte de uno de los espacios comerciales más importante del país en 2020!

Presente sus portafolios de productos y servicios en la

RUEDA DE NEGOCIOS

sin costo adicional registrándose al
5° Congreso Empresarial Colombiano.
Pero, si su empresa no desea asistir a la agenda académica,
puede inscribirse como vendedor para asistir únicamente a
la Rueda de Negocios.

Temas Relacionados:
ANDI | Bruce Mac Master | economía | Nación

Economía

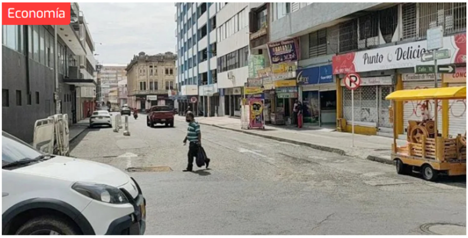

Comercio de Cali cierra sus puertas durante este puente festivo

Sebastián Bedoya - 6 de agosto del 2020 7:13 pm

Voluntariamente 3.400 comerciantes del centro de Cali cerrarán sus establecimientos del 7 al 9 de agosto.

«**Es duro para nosotros por el tema de la economía, pero estamos apoyando la salud de todos los caleños**«, dijo el presidente de Grecocentro, Albeiro Aristizabal.

Mientras que en el oriente 350 locales no tendrán atención entre las 9:00 p.m. del domingo hasta el próximo martes 11 de agosto.

Le puede interesar:

Terminal de Cali retoma viajes bajo estrictos protocolos de bioseguridad

«**Nosotros venimos respaldando esta iniciativa que nos va ayudar a disminuir la curva de contagio que hay en la ciudad**«, afirma el secretario de Desarrollo Económico de Cali, Argemiro Cortés.

Durante el fin de semana se mantiene el toque de queda entre las 9:00 p.m. a 5:00 a.m.

Vea también:

Publicidad

Te Puede Interesar

Esposa de Álvaro Uribe sale en su defensa

Secretaria de Educación del Valle del Cauca dio positivo para coronavirus

Mabel Lara defiende a Lina Moreno (esposa de Uribe) de las críticas por su carta

El mensaje de aliento de la OMS a Colombia por la pandemia del COVID-19

Auxiliar de enfermería se contagió atendiendo a pacientes con COVID-19 y mur...

Reportan disminución de la letalidad por COVID-19 en Valle del Cauca

Además, habrá control en 23 puntos viales y la próxima semana comenzarán los pilotos para la apertura de restaurantes.

Temas Relacionados:
Cali | comercio | Coronavirus | Covid-19 | Cuarentena | Pandemia | puente festivo

La crisis también se ve reflejada en la inflación de 0% en julio

Juan Armando Rojas - 5 de agosto del 2020 9:43 pm

Como consecuencia de la crisis por la pandemia del Coronavirus, la inflación de julio en Colombia, fue de 0 %. Es decir, los precios de la canasta familiar se estacaron, en medio de la cuarentena.

La cifra reportada por el Departamento Nacional de Estadísticas, DANE, es sustancialmente inferior al 0,22 %, registrado en julio de 2019 y evidencia la parálisis de muchas actividades económicas.

Le puede interesar:

La vivienda VIS está jalonando la construcción en medio de la pandemia

Los gastos que más cayeron fueron los siguientes:

Alimentos y bebidas – 0,80 %

Prendas de vestir – 0,09 %

Calzado -0,02 %

Es una de las cifras más bajas de las últimas cuatro décadas y solo hay antecedentes en enero de 1970, agosto de 1975 y agosto

Publicidad

Te Puede Interesar

Esposa de Álvaro Uribe sale en su defensa

Secretaria de Educación del Valle del Cauca dio positivo para coronavirus

Mabel Lara defiende a Lina Moreno (esposa de Uribe) de las críticas por su carta

El mensaje de aliento de la OMS a Colombia por la pandemia del COVID-19

Auxiliar de enfermería se contagió atendiendo a pacientes con COVID-19 y mur...

de 2005.

Vea también:

Corte Constitucional tumba el impuesto solidario creado durante la pandemia

En lo corrido del año el IPC acumula un 1,12 % debido a los efectos económicos de la crisis por el coronavirus, explicó el director del Dane, Juan Daniel Oviedo.

El resultado del comportamiento de los precios al consumidor en el mes de julio es el más bajo desde finales de 2013.

Temas Relacionados:
Colombia | Dian | economía | Inflación | IPC

Economía

FEDERACIÓN NACIONAL DE CAFETEROS
DE CAFETEROS

Producción de café retrocede 1 % en julio

Redacción Digital - 5 de agosto del 2020 4:20 pm

La producción de café disminuyó un 1 % en julio de este año con respecto al mismo mes del año pasado, en tanto que hubo un crecimiento del 2 % en los últimos 12 meses, informó este miércoles la Federación Nacional de Cafeteros (FNC).

El país tuvo una producción en julio de 1,3 millones de sacos de 60 kilos, un 1 % menos de lo producido en el mismo lapso de 2019.

Según la FNC en los últimos 12 meses la producción superó los 14,2 millones de sacos, lo que significa 2 % más frente a los casi 14 millones de sacos producidos en el mismo periodo anterior.

No deje de ver

España destinará 500.000 euros para apoyar proyecto de excombatientes de FARC sobre café

Entre enero y julio de este año, la producción de café alcanza 7,5

Publicidad

Te Puede Interesar

Esposa de Álvaro Uribe sale en su defensa

Secretaria de Educación del Valle del Cauca dio positivo para coronavirus

Mabel Lara defiende a Lina Moreno (esposa de Uribe) de las críticas por su carta

El mensaje de aliento de la OMS a Colombia por la pandemia del COVID-19

Auxiliar de enfermería se contagió atendiendo a pacientes con COVID-19 y mur...

millones de sacos, 7 % menos frente a los casi 8 millones de sacos producidos en el mismo tiempo de 2019.

De acuerdo con las restricciones del inicio de la pandemia del coronavirus, en lo corrido del año las exportaciones alcanzaron casi 6,9 millones, 11 % menos frente a los casi 7,7 millones de sacos exportados entre enero y julio de 2019.

En último año, las ventas de café al exterior cayeron 4 % al pasar de 13,4 millones de sacos hace un año frente a los 12,8 millones de sacos de este período.

Los caficultores se preparan para recoger la segunda cosecha del grano calculada en 7,5 millones de sacos, para lo cual se requieren unos 165.000 trabajadores.

Se proyecta que el valor de la producción de este año supere los $9 billones, una cifra que según la Federación representa un alivio para la economía colombiana, y especialmente la rural, en un año golpeado por la pandemia de la COVID-19.

Mire también

Más de 240 mil empresas están autorizadas para reiniciar sus operaciones

Temas Relacionados:
Colombia | Coronavirus | Covid-19 | Federación Nacional de Cafeteros | Producción de Café