Proclama®
Cauca y Valle

Martes, 7 de abril de 2020. Última actualización: Hoy

Covid-19: Todo lo que debes saber sobre el coronavirus en Colombia en tiempo real.

MICRONOTICIERO REGIONAL PROCLAMA CAUCA Y VALLE

Micronoticiero Regional 06 de Abril
Ver más ta...
Compar

VIVE LA SEMANA SANTA EN CASA CON PROCLAMA CAUCA Y VALLE

Vive la Semana Santa con Fe y Devo...
Ver más ta...
Compar
Proclama
Cauca y Valle

Un nuevo ciclo de crisis para el petróleo

El martes 7 abril, 2020 a las 10:27 am

BUSCAR

Buscar

FEDERACIÓN COLOMBIANA DE PERIODISTAS – FECOLPER

FECOLPER Federación Colombiana de Periodistas
La información no es un bien, ES UN DERECHO, un servicio público esencial
Pequeños y medianos medios, así como también periodistas independientes necesitan ATENCIÓN URGENTE YA. #SOSperiodistas

Por Carlos Alberto Leal Niño, presidente Junta Directiva Acipet

Un nuevo ciclo de crisis para el petróleo

Después de la crisis del 2015, y cuando la cadena de valor del sector se encontraba resentida por el impacto que causó la reducción de precios, debido al incremento en la producción proveniente de yacimientos no convencionales, y la frágil estabilidad económica global, debemos afrontar una nueva crisis de precios del crudo, apuntalada por el Covid-19, que ha desacelerado la actividad económica a niveles casi críticos.

A esto se suma la falta de acuerdo entre Arabia y Rusia, para mantener cuotas de recorte en la producción, lo que genera una guerra que pretende medir cuál es el límite de estas naciones a soportar precios bajos, apostándole a ventas de grandes volúmenes, y la disminución de la demanda por el acuartelamiento de casi un 80% de la población mundial, con todas las consecuencias sobre el consumo. Lo que lleva a la situación de precios que hoy tenemos, muy volátil y sensible a eventos tan mediáticos como el trino de una autoridad que hable en favor o en contra de la oferta-demanda.

De extenderse el aislamiento y con ella la anormalidad del sistema productivo, podrían darse condiciones tan críticas del consumo, que la capacidad de almacenamiento del crudo se cope y se llegue a precios aún más bajos. El mundo tiene un exceso de oferta sin precedentes, en un momento en que el consumo mundial de petróleo ha bajado 4 % en el primer trimestre de 2020, y puede caer entre 10 y 25 % en los próximos meses, según diferentes analistas internacionales.

Las economías de los países productores, que dependen en gran medida de este renglón como el caso de Colombia, se verán muy afectados. Para nuestro caso los impactos incluyen la disminución de la renta petrolera en hasta 15.8 billones, discriminados en el cese de dividendos por parte de Ecopetrol, aumento del déficit de cuenta corriente, menos regalías e ingresos por impuestos y disminución de inversión extrajera. Un hueco fiscal que sentiremos todos los colombianos.

Esta situación de precios bajos afecta directamente la actividad de la industria petrolera, la cual debería mantener los actuales niveles de producción, para garantizar ingresos necesarios para atender la emergencia humanitaria. Mantener la producción por el orden de 850 mil barriles se podría dar, mientras no se requieran operaciones de mantenimiento o reparación de pozos que hagan antieconómica la actividad, por esto la supervisión operacional estricta en campo es clave.

Otras acciones para la optimización de costos, podrían considerase en la reducción de la calidad del crudo de venta y agua de disposición a límites aceptables para bajar costos de procesamiento, minimizar tarifas en el transporte del crudo por oleoductos y carrotanques, la variación de tarifas de servicios especializados amarrada a precios del crudo, la optimización de equipos de trabajo para las operaciones y reubicación del personal en nuevos frentes.

Nuestro llamado es a que toda la cadena de valor del sector incluyendo gobierno, compañías operadoras, de servicios, fuerza laboral y comunidades se apoyen solidariamente para mitigar el impacto que esta crisis puede causar, el cual es mucho más severo en los eslabones más débiles de esta cadena, como lo son las pequeñas empresas y los colaboradores de la industria. (GRS).

Sigue a Proclama en Google News

<-- Anterior Noticia
Aumentan los domicilios en Colombia en un 40%

Siguiente Noticia -->
PLEGARIA POR LOS RÍOS

Ahora te puedes comunicar con **PROCLAMA DEL CAUCA** a través de **WhatsApp**

MENSAJES
VIDEOS
NOTAS DE VOZ
FOTOS

Cuando seas testigo de algún hecho noticioso envíalo al 310 377 7930 o si quieres estar informado envía la palabra "AGREGAR" NO RECIBIMOS LLAMADAS

Acipet Arabia Barriles Carlos Alberto Leal Niño Covid-19 Noticias Cauca

PICO Y CÉDULA EN POPAYÁN

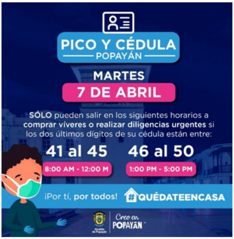

PICO Y CÉDULA
POPAYÁN
MARTES
7 DE ABRIL

SÓLO pueden salir en los siguientes horarios a **comprar víveres o realizar diligencias urgentes** si los dos últimos dígitos de su cédula están entre:

41 al 45	46 al 50
8:00 AM - 12:00 M	1:00 PM - 5:00 PM

¡Por tí, por todos! #QUÉDATEENCASA

Creo en POPAYÁN

PICO Y CÉDULA EN GUACHENÉ

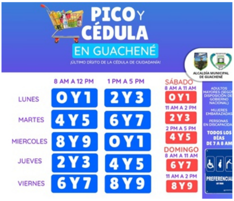

PICO Y CÉDULA
EN GUACHENÉ
¡ÚLTIMO DÍGITO DE LA CÉDULA DE CIUDADANÍA!

ALCALDÍA MUNICIPAL DE GUACHENÉ

	8 AM A 12 PM	1 PM A 5 PM
LUNES	0 Y 1	2 Y 3
MARTES	4 Y 5	6 Y 7
MIERCOLES	8 Y 9	0 Y 1
JUEVES	2 Y 3	4 Y 5
VIERNES	6 Y 7	8 Y 9

SÁBADO
8 AM A 11 AM 0 Y 1
11 AM A 2 PM 2 Y 3
2 PM A 5 PM 4 Y 5

DOMINGO
8 AM A 11 AM 6 Y 7
11 AM A 2 PM 8 Y 9

ADULTOS MAYORES (SEGÚ DISPOSICIÓN DE GOBIERNO NACIONAL)
MUJERES EMBARAZADAS
PERSONAS EN DISCAPACIDA
TODOS LOS DÍAS DE 7 A 8 AM
PREFERENCIA

GUAPI, CAUCA

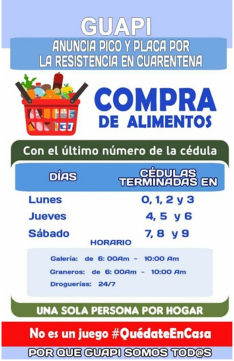

GUAPI
ANUNCIA PICO Y PLACA POR LA RESISTENCIA EN CUARENTENA

COMPRA DE ALIMENTOS

Con el último número de la cédula

DÍAS	CÉDULAS TERMINADAS EN
Lunes	0, 1, 2 y 3
Jueves	4, 5 y 6
Sábado	7, 8 y 9

HORARIO
Galería: de 6: 00Am - 10:00 Am
Graneros: de 6: 00Am - 10:00 Am
Droguerías: 24/7

UNA SOLA PERSONA POR HOGAR

No es un juego #QuédateEnCasa

POR QUE GUAPI SOMOS TOD@S

#QUÉDATEENCASA

Proclama Cauca y Valle ®
@Proclama

Súmate al #YoMeQuedoEnCasa y nosotros te acompañamos 😁😀

Llegamos a tu hogar con la mejor información del Cauca y Valle mientras te cuidas para acompañarte, solo haz clic en proclamadelcauca.com

Noticias Económicas | Petróleo | Rusia

TAMBIÉN TE PUEDE INTERESAR

Coronavirus y petróleo

GAS NATURAL

Gas: recurso energético estratégico

Fracking: un tema de transparencia

DEJA UNA RESPUESTA

Se mar Procesos

martes 7 abril, 2020 a las 1:22 pm

CLASIFICADOS

SEGUNDO AVISO | SUMMAR PROCESOS INFORMA: Que el día 18 de diciembre de 2019, falleció CESAR AUGUSTO SARRIA ACOSTA con cédula No. 18.391.358. Quien laboraba con nuestra Empresa. Quienes crean tener derechos laborales acercarse a la CALLE 17 Nte No. 4N-25.

A mi distinguida Popayán

martes 7 abril, 2020 a las 12:59 pm

A mi distinguida Popayán… en cuarentena Con filial emoción, mi sincero homenajeal presidente, sus ministros y acciones de gobiernocon medidas sociales estructuradas en el marco normativo,para proteger la vida y salud de los colombianos,que dan muestra de la gran riqueza estratégica paracontrarrestarle poder a la marca destructora que hoyaqueja el mundo. En viernes de dolores, […]

Segundo edicto Colombina del Cauca S.A.

martes 7 abril, 2020 a las 12:08 pm

CLASIFICADOS

Noti Duque

martes 7 abril, 2020 a las 11:58 am

Sirirí Noti Duque El fondo y la forma con que el Presidente de los colombianos está manejando la información en torno al virus en el mercado de una ciudad de diez millones de habitantes en la China, contaminando el mundo entero, merece el reconocimiento, el aplauso y el apoyo de todo el país. De manera […]

Franklin Giron gerente para el Covid-19 en el Cauca

martes 7 abril, 2020 a las 10:46 am

A partir de enero del 2020 se desempeña como subsecretario de Salud y es el encargado desde el inicio de la pandemia, gerenciar la atención, investigación y análisis del Covid-19 en el Departamento del Cauca.

PLEGARIA POR LOS RÍOS

martes 7 abril, 2020 a las 10:36 am

PLEGARIA POR LOS RÍOS "El agua es buena y beneficia a losdiez mil seres. No porfía. Está dondelos demás aborrecen estar".Lao Tse, en "Tao Te Ching"   Puesta en una escala de cualidades, el agua es la bondad superior; así lo dejó dicho Lao Tse al referirse a las virtudes de un varón santo. Este […]

Además disfruta de nuestros contenidos propios y diferentes 🤓🥰

Súmate al

#YoMeQuedoEnCasa

y nosotros te acompañamos

Llegamos a tu hogar con la mejor información del Cauca y Valle mientras te cuidas para acompañarte, solo haz clic en www.proclamadelcauca.com

Además distruta de nuestros contenidos propios y diferentes.

Proclama
Cauca y Valle

♡ 7:30 - 20 mar. 2020

Ver los otros Tweets de Proclama Cauca y Valle ®

SÍGUENOS EN FACEBOOK

Proclama Del Cauca
209.361 Me gusta
Me gusta esta página
Más información
¿Quieres
tu prod
o servi
sea vis

Sé el primero de tus amigos en indicar que te gusta esto.

Proclama Del Cauca
hace aproximadamente una hora

SEGUNDO AVISO | SUMMAR PROCESOS INFORMA:

SÍGUENOS EN:

17425	207747	26400	14711	37201
Followers	Likes	Subscribers	Followers	Entradas

EDICIONES IMPRESAS

Edición No. 420 Proclam…
Proclama del Cauca

Edición No 419 Proclam…
Proclama del Cauca

Un nuevo ciclo de crisis para el petróleo

martes 7 abril, 2020 a las 10:27 am

Por Carlos Alberto Leal Niño, presidente Junta Directiva Acipet Un nuevo ciclo de crisis para el petróleo Después de la crisis del 2015, y cuando la cadena de valor del sector se encontraba resentida por el impacto que causó la reducción de precios, debido al incremento en la producción proveniente de yacimientos no convencionales, y […]

Aumentan los domicilios en Colombia en un 40%

Camilo Sarasti, country manager de iFood Colombia

martes 7 abril, 2020 a las 9:50 am

Aumentan los domicilios en Colombia en un 40% Lo dice iFood, la app con domicilios en 11 ciudades del país y la más grande de América Latina. Según Camilo Sarasti, Country Manager de iFood en Colombia, "en términos de crecimiento hemos aumentado semana a semana y ya estamos entre el 40% y casi el 50% […]

Moro versus Maquiavelo

martes 7 abril, 2020 a las 9:06 am

La batalla final: Moro versus Maquiavelo El tránsito entre las aspiraciones y los sueños de la humanidad y su total realización ha estado sembrado de infinidad de obstáculos, que van desde los meramente teóricos, las supersticiones inherentes al desconocimiento de los fenómenos naturales, hasta la conveniencia o no de éste camino para las castas en […]

Curva de la pandemia tiende a aplanarse en Colombia

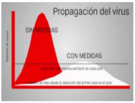

martes 7 abril, 2020 a las 8:40 am

Otros artículos de esta autor aquí Curva de la pandemia tiende a aplanarse en Colombia Hasta el 6 de abril, los últimos cuatro días se ha presentado una reducción relativa en la aparición de nuevos casos, de infectados por Covid-19 en el país. Esto es positivo, cuando se cumple el primer mes de monitoreo en […]

Gobierno del Valle del Cauca entregará alimentos a beneficiarios del PAE

lunes 6 abril, 2020 a las 9:37 pm

Gobierno del Valle del Cauca entregará alimentos a beneficiarios del PAE De acuerdo con las directrices del Ministerio de Educación, la Gobernación del Valle del Cauca a través de la Secretaría de Educación entregará a partir del 6 de abril los complementos alimentarios a los escolares beneficiarios del Programa de Alimentación Escolar (PAE). Así lo […]

Fake news retoman su furor

lunes 6 abril, 2020 a las 9:05 pm

Campañas de desinformación en furor (fake news) Con el aumento del uso de las tecnologías de la información y la comunicación a través de redes sociales, blogs, web sites, chats, smartphones, entre otros, para compartir información, también se ha incrementado el contenido falso, que tiene por finalidad manipular la opinión pública. Para contrastar algunas informaciones, […]

Coronavirus en Colombia, todo lo que debe saber

Coronavirus

lunes 6 abril, 2020 a las 4:48 pm

COVID-2019-INS-COLOMBIAInfogram

AFE GYM

ENTRENA DESDE
$39.900
MENSUALES
En plan hora feliz
AFE GYM, EL GIMNASIO MÁS COMPLETO DE SANTANDER DE QUILICHAO
¡SÍ RECIBIMOS EFECTIVO!
EXCLUSIVO #AFEQUILICHAO
AFE
*Tarifa para plan hora feliz. Aplican condiciones.

CONSTRUCTORA GRUPO ACM

¡Piensa en el futuro de tu Familia!
Asegura tu patrimonio con inversiones sólidas
SAN PEDRO
CONDOMINIO CAMPESTRE
ACM
Lotes Campestres desde 915m²
Financiación directa hasta por 7 años
Cuotas mensuales desde $1 Millón
Portería de acceso
1.2km de sendero junto al Río
2 Hectáreas de bosque nativo
Acueducto propio
Cerramiento perimetral
11mil m² Espejo de agua

Llámanos, agenda una cita y recibe más información con nuestros asesores.

Tel: **317 372 7115**
(2) 844 2075
www.grupoACM.com.co

Oficina Principal:
Cra 8 # 6 – 25
en Santander de Quilichao
Grupo ACM Constructora
@GrupoACM

DIARIO EL LIBERAL POPAYÁN MARTES 07/04/2020

El NUEVO Liberal

SEIS PODCAST PARA PRACTICAR INGLÉS EN CASA Y CÓMO APROVECHARLOS

NUESTRO EDITORIAL: LA INFORMACIÓN UN SERVICIO PÚBLICO ESENCIAL

CORONAVIRUS ASTUTO ENEMIGO: UTILIZA SUS ESPIGAS PARA ADHERIRSE Y ENTRAR

Se amplía cuarentena: irá hasta el 27 de abril

Pág. 2

EN CAJIBÍO SERÁN MÁS DRÁSTICOS

UNICOMFACAUCA, 19 AÑOS DE RETOS

PLAN PARA DIFERIR PAGOS DE SERVICIO DE ENERGÍA

LA VARIANTE, CONEXIÓN NORTE SUR SIN CUARENTENA

Trueque entre la ciudad y el campo

Pág. 5

En Popayán murió niña por Covid-19

Pág. 14

QUÉDATE EN CASA

SALVEMOS VIDAS

El Liberal

2 POLÍTICA

El Liberal

La medida se toma por el crecimien-

Aislamiento preventivo obligatorio se extenderá hasta el 27 de abril

¿Se ampliará o no la cuarentena en Cali?

lunes 6 abril, 2020 a las 3:00 pm

¿Se ampliará o no la cuarentena en Cali? "La evidencia científica nos permitirá definir si se amplía o no la cuarentena": Jorge Iván Ospina "La única forma de tomar una decisión sobre la ampliación o no de la cuarentena es con base en evidencias científicas". Es la opinión del alcalde de Santiago de Cali, Jorge […]

PANDEMIA Y DINEROS DE LAS REGALÍAS

lunes 6 abril, 2020 a las 2:36 pm

PANDEMIA Y DINEROS DE LAS REGALÍAS Lo mínimo de esperar las localidades en el país, es que de manera diligente el gobierno nacional actuase con la transferencia de dineros a los entes territoriales, departamentales y municipales, y que estos dieran cuenta en concreto, con cifras más que con discursos motivacionales, de las posibilidades y limitaciones […]

Camas UCI adicionales y respiradores para el Hospital San José

lunes 6 abril, 2020 a las 2:16 pm

Listos recursos para adecuar 20 camas UCI adicionales con respiradores en el Hospital San José En el marco de las medidas sanitarias tomadas para contener la pandemia Covid-19 y de manera articulada, la alcaldesa (e) de Popayán, Elvia Rocío Cuenca, el Gobernador del Cauca, Elías Larrahondo y el gerente del Hospital Universitario San José, César […]

MI NUEVA NOVELA

lunes 6 abril, 2020 a las 11:51 am

MI NUEVA NOVELA Aproveché el confinamiento a que obligó la pandemia, para escribir una novela que publicaré, si las circunstancias lo permiten, a finales del mes de mayo del 2020. La novela recrea las implicaciones del encierro y las visiones éticas, morales, políticas, sociales, escritos publicados en mis columnas de opinión en los diarios locales […]

No hay cuarentena inteligente sin 60 mil pruebas COVID-19 diarias

lunes 6 abril, 2020 a las 10:37 am

No hay cuarentena inteligente sin 60 mil pruebas COVID-19 diarias Hasta que el INS no maneje 60 mil pruebas COVID-19 diarias para aislar los casos positivos como en Corea del Sur, la Cuarentena Inteligente del Gobierno no tiene nada de inteligente. Colombia solo puede analizar 1.900 pruebas Covid-19 diarias (1.600 por el Instituto Nacional de […]

Comunidades indígenas denunciaron hostigamientos armados

domingo 5 abril, 2020 a las 6:13 pm

"Actos de desarmonía" en Corinto y Totoró Entre los días dos y tres del presente mes se presentaron hostigamientos por parte de grupos armados en territorios indígenas, según denunciaron las autoridades del CRIC en su portal de Internet, hechos que se presentaron mientras se ejercían procedimientos de control autónomos para cuidar y proteger la población […]

Paz Otero obsequia novela desacralizante

domingo 5 abril, 2020 a las 5:02 pm

Víctor Paz Otero obsequia novela este Domingo de Ramos La Eternidad y el Olvido (1993) de Víctor Paz Otero, retrata cómo una procesión de Semana Santa se convierte en una orgía desenfrenada. El novelista payanés la obsequia en esta cuarentena a los colombianos. (Cortesía de Andrés Oliver ucrós y Licht) Felipe García Quintero aprecia sobre […]

to del virus Covid - 19 en el país.

"Lo que pasa con el virus es que quien se infecta va a tener el virus un tiempo, algunos con síntomas leves y otros pueden complicarse...".

QUARANTINE
DANGER OF INFECTION
RESTRICTED AREA
AUTHORIZED PERSONNEL ONLY

REVISTA SEMANA SANTA 2020 EL LIBERAL DE POPAYÁN

Semana Santa

Popayán, tradición y arte

"Sé fiel hasta la muerte, y yo te daré la corona de la vida".

TRADICIÓN ES TRANSMISIÓN.

BOLÍVAR Y POPAYÁN.

LA ANIMA SOLA, UNA TRADICIÓN PERDIDA.

LAS GRANADILLAS DE QUIJO.

El Liberal

La Cosecha Parrillada

GOURMET COLOMBIANO SAS

• Centro • Campanario • Frente a Bomberos • Armenia y ahora en Guacarí (V) Vía Internacional

DIARIO LA REPÚBLICA MARTES 07/04/2020

DE TODOS, PARA TODOS

LR LA REPÚBL

"No es bueno retirar hoy la pensión voluntaria" P19

ASUNTOS LEGALES AIR CANADA LOGRÓ REGISTRAR SU LOGO EN LA SUPERINDUSTRIA. P16

Educación y Salud tendrán más presupuesto en 2021

"EL MERCADO LOCAL SE REACTIVARÁ PRIMERO"

Un mes de aislamiento costaría 10% del PIB mensual

Recaudo gana $670.000 millones con sobretasa al sector financiero en 2020

"Hay nuevos créditos por la emergencia"

ÍNDICE

ANÁLISIS

EDITORIAL

La economía debe continuar su buena marcha

7 DE ABRIL

DANIEL SAMPER OSPINA ✓ @DANIELSAMPERO

Daniel Samper Ospina ✓
@DanielSamperO

Siguientes Noticias->

RENUNCIÉ A MI COLUMNA DE SEMANA (ACÁ CUENTO POR QUÉ): youtube.com/watch?v=cQbLVf... #UnaSemanaDeSilencio

YouTube at ☐ @YouTube

¿POR QUÉ RENUNCIÉ
A MI COLUMNA
EN Semana?
REVISTA

1.137 7:13 - 5 abr. 2020

481 personas están hablando de esto

RODRIGO VALENCIA Q

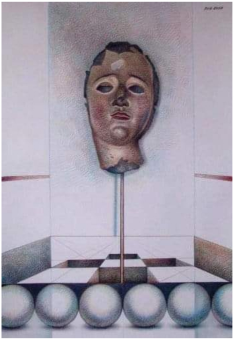

RVQ: LAS MÁSCARAS NO SON ETERNAS
Lápices de color sobre cartulina
70 x 50 cm, año 2003

CÁPSULAS PARA LA SALUD – 06 DE ABRIL

Cápsulas para la salud - 06 de Abril
Ver más ta...
Compartir
Stay
Jhormen Lorena Orejuela Mera

IVÁN CARVAJAL – SECRETARIO DE GOBIERNO SANTANDER DE QUILICHAO

Iván Carvajal - Secretario de Gobiern...
Ver más ta...
Compartir
Iván Carvajal
Secretario de Gobierno

POLICÍA – CUADRANTES SANTANDER DE QUILICHAO

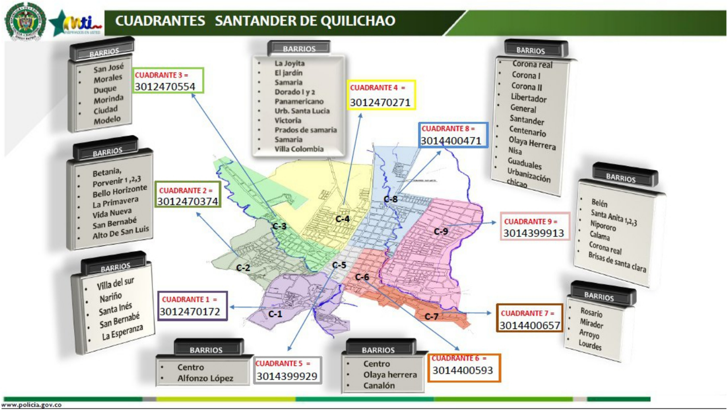

CUADRANTES SANTANDER DE QUILICHAO

BARRIOS
- San José
- Morales
- Duque
- Morinda
- Ciudad
- Modelo

CUADRANTE 3 =
3012470554

BARRIOS
- La Joyita
- El jardín
- Samaria
- Dorado I y 2
- Panamericano
- Urb. Santa Lucia
- Victoria
- Prados de samaria
- Samaria
- Villa Colombia

CUADRANTE 4 =
3012470271

BARRIOS
- Corona real
- Corona I
- Corona II
- Libertador
- General Santander
- Centenario
- Olaya Herrera
- Nisa
- Guaduales
- Urbanización chicao

CUADRANTE 8 =
3014400471

BARRIOS
- Betania,
- Porvenir 1 ,2,3
- Bello Horizonte
- La Primavera
- Vida Nueva
- San Bernabé
- Alto De San Luis

CUADRANTE 2 =
3012470374

CUADRANTE 9 =
3014399913

BARRIOS
- Belén
- Santa Anita 1,2,3
- Nipororo
- Calama
- Corona real
- Brisas de santa clara

BARRIOS
- Villa del sur
- Nariño
- Santa Inés
- San Bernabé
- La Esperanza

CUADRANTE 1 =
3012470172

CUADRANTE 7 =
3014400657

BARRIOS
- Rosario
- Mirador
- Arroyo
- Lourdes

BARRIOS
- Centro
- Alfonzo López

CUADRANTE 5 =
3014399929

BARRIOS
- Centro
- Olaya herrera
- Canalón

CUADRANTE 6 =
3014400593

www.policia.gov.co

Proclama
Cauca y Valle

¿Quiénes somos?

Contáctenos

Copyright© 2018. Prohibida reproducción total o parcial de este sitio. EL uso de este sitio web implica la aceptación de los terminos y condiciones.
Sitio Desarrollado por WebPrex SAS.
ALL RIGHTS RESERVED.

Powered By
WebPrex