infobae
Martes 7 de Abril de 2020 **AMÉRICA ARGENTINA TENDENCIAS DEPORTES**

Los países petroleros de Latinoamérica entre el azote del COVID-19 y la guerra de precios

7 de abril de 2020

Compartir en Facebook Compartir en Twitter

Los países latinoamericanos productores de petróleo enfrentan una difícil coyuntura económica por la caída de la demanda que causa la crisis del coronavirus y la estocada que la guerra de precios provocó sobre la cotización del petróleo.

"La mayoría de los países de América Latina están luchando contra un ambiente externo complejo, con una epidemia viral de proporciones bíblicas y con un hundimiento de los precios del petróleo, por el fiasco de la OPEP", resumió a la AFP Andrés Abadía, director de Economía Internacional de la firma Pantheon Macroeconomics.

Los precios del crudo están actualmente en torno a 26 dólares el barril para el WTI en Nueva York, cuando a fines de febrero cotizaba sobre los 50 dólares.

precios del petróleo, por el fiasco de la OPEP", resumió a la AFP Andrés Abadía, director de Economía Internacional de la firma Pantheon Macroeconomics.

Los precios del crudo están actualmente en torno a 26 dólares el barril para el WTI en Nueva York, cuando a fines de febrero cotizaba sobre los 50 dólares.

Los miedos a un frenazo de la economía mundial por la pandemia de coronavirus propulsaron su caída, y la guerra de precios entre Arabia Saudita, líder de la OPEP, y Rusia, líder de los aliados del cartel petrolero, tras fracasar en un acuerdo de recorte de producción para sostener cotizaciones, llevaron los precios de referencia hasta los 20 dólares.

"Los bajos precios del petróleo van a aumentar el déficit actual y van a deprimir las cuentas fiscales en muchos países", dijo Abadía citando especialmente a Colombia, México y Venezuela, precisando que en este último caso se trata de una "economía zombi".

Randolph Bell, director del Centro Global de Energía del Atlantic Council, sostuvo que la caída de la demanda de crudo inducida por el coronavirus no tiene "precedentes" y es mucho peor que el impacto por la guerra de precios.

Para David Goldwyn, titular de la consultora GGS, Brasil y México están expuestos por la débil demanda y los precios, pero ambos "tienen economías más diversificadas" que otros países como Colombia o Ecuador, que tienen en el crudo un producto central de su canasta exportadora.

- Previsiones recortadas -

A finales de marzo el gobierno de Brasil redujo su proyección de crecimiento económico en 2020, de 2,1% a un 0,02%, debido a la crisis global por el coronavirus.

MÁS LEÍDAS EN infobae América

1 Los siete errores que causaron “una situación desastrosa” en Lombardía, la región de Italia asolada por el coronavirus

2 Por qué es tan difícil cerrar los mercados de animales salvajes para consumo humano en China

3 “Así es cómo debe levantarse la cuarentena”: qué aconseja hacer una de las máximas eminencias en la lucha contra el coronavirus

4 La extraña y sorpresiva foto de

3 “Así es cómo debe levantarse la cuarentena”: qué aconseja hacer una de las máximas eminencias en la lucha contra el coronavirus

4 La extraña y sorpresiva foto de Demi Moore y Bruce Willis: pasan la cuarentena juntos contra el coronavirus

5 Donald Trump criticó a la OMS por su gestión de la pandemia de coronavirus: “Realmente lo arruinó”

THE NEW YORK TIMES

¿Acaso Alemania es una excepción? Por qué es baja la tasa de letalidad por coronavirus en este país

El dolor de ojos puede ser un nuevo síntoma del coronavirus y la clave para descubrirlo ¿estuvo en Google?

Esta crisis llegó en un mal momento para México, la segunda economía de Latinoamérica, que según el gobierno se contraerá un 4% este año.

En 2019, México obtuvo un 18% de sus ingresos de las exportaciones petroleras.

En Argentina - que está en recesión y actualmente busca reestructurar su deuda - la petrolera estatal YPF advirtió que vienen tiempos "dificilísimos" y que los ingresos de la compañía se verán afectados negativamente.

Goldwyn señaló que el impacto es alto para Colombia y Ecuador que "son muy dependientes de los ingresos del petróleo".

Antes de la crisis, en Colombia la producción diaria rondaba los 881.000 barriles (bpd), y en 2019 la renta petrolera representó el 9,3% de los ingresos del país, según el Ministerio de Hacienda.

Para enfrentar la crisis la petrolera estatal Ecopetrol prepara un plan de reducción de costos por unos 486 millones de dólares.

En el caso de Ecuador, en recesión y con un crédito del FMI para apuntalar sus finanzas, el petróleo representa un 35% del total de exportaciones.

Abadía estima que incluso Chile y Perú, que son importadores netos, tampoco van a ver muchos beneficios de la caída de precios.

"Están enfrascados en sus propios problemas", explicó.

Abadía reflexiono además que en este momento cualquier proyección sobre la economía regional en el segundo o en el tercer trimestre es una conjetura, pero sostuvo que sin duda las cifras serán malas.

"Es difícil imaginarse cómo este derrumbe en el petróleo podría haber pasado en un peor momento", concluyó.

- Expectativas sobre la Opep+ -

El jueves está prevista una reunión entre la OPEP y sus aliados liderados por Rusia, que fue aplazada el lunes.

"El retraso de la reunión hasta el jueves es simplemente un indicio de que hay una diplomacia verdadera actuando tras bambalinas", indicó Goldwyn.

Bell explicó que en el mejor escenario, el grupo podría acordar un recorte de 10 millones de barriles por día (mbd) de extracción.

"Esto no resuelve el problema. Lo que va a hacer es retrasar el inevitable momento de crisis cuando los inventarios globales se llenen, lo que podría causar una crisis aguda y ser catastrófico para varios actores de la industria", indicó Bell.

¿Qué sigue en la guerra contra el coronavirus COVID-19?

ENTRETENIMIENTO

J.K. Rowling se recuperó de coronavirus y compartió una técnica recomendada por médicos para aliviar los síntomas respiratorios de la enfermedad

El Mastuerzo se unió a la fiebre por Bárbara de Regil: el ex Botellita de Jerez también parodió su video viral

Cómo Tobey Maguire se convirtió en el cerebro detrás de las millonarias y clandestinas partidas de póker de Hollywood

EEUU

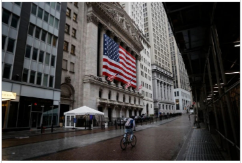

Quiénes pueden recibir un cheque de ayuda del gobierno de EEUU

Cómo solicitar tu reembolso inmediato a las aerolíneas si fuiste afectado por emergencia de coronavirus

Reino Unido: murieron nueve presos por coronavirus y el gobierno prevé liberar a 4.000 reclusos

infobae Deportes

El experto matizó que un recorte puede, sin embargo, disminuir los riesgos de un colapso absoluto en algunos países productores, y llevar a una recuperación más ordenada.

an/mr

TEMAS RELACIONADOS

LATAM · PETRÓLEO · EPIDEMIA · RECESIÓN · BRASIL · MÉXICO · COLOMBIA · ECUADOR · PERÚ · CHILE · ECONOMÍA · PIB · AFP

Compartir en Facebook · Compartir en Twitter

ÚLTIMAS NOTICIAS

Ya son 125 muertos por coronavirus en México: por qué está afectando con severidad a adultos de mediana edad

Aunque la mayor parte de los decesos se dan entre personas mayores de 65 años, hay una cantidad importante de personas en edad reproductiva que mueren a causa de tres principales factores

J.K. Rowling se recuperó de coronavirus y compartió una técnica recomendada por médicos para aliviar los síntomas respiratorios de la enfermedad

La autora de “Harry Potter” dijo que estuvo aislada en su casa y compartió una rutina que la ayudó en su recuperación

Cómo Tobey Maguire se convirtió en el cerebro detrás de las millonarias y clandestinas partidas de póker de Hollywood

El actor ideó partidos entre 2005 hasta 2009 en el que participaron Leonardo DiCaprio , Matt Damon y Ben Affleck, además de desconocidos magnates, y que inspiró la película “Molly's Game”

Boris Johnson recibe oxígeno pero no utiliza respirador

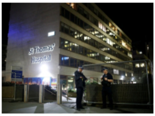

El primer ministro fue ingresado el domingo en el Hospital St Thomas de Londres por coronavirus, luego el lunes fue trasladado a la unidad de terapia intensiva

El Mastuerzo se unió a la fiebre por Bárbara de Regil: el ex Botellita de Jerez también parodió su video viral

Francisco Arturo Barrios Martínez hizo su propia versión y hasta ahora ha tenido muy buena aceptación

“Viene la etapa más difícil”: López Obrador pidió cautela y aseguró que México ocupa el segundo lugar mundial con menos infectados de coronavirus

El presidente de México reiteró el llamado a la población a quedarse en casa

El impensado castigo que recibiría Ronaldinho por estar preso en Paraguay

“Si Leo Messi tuviera que irse, no sería un drama”, la cruda reflexión de uno de los dirigentes más importantes del fútbol español

Equilibrio por muebles de cocina y colgada de las paredes: el particular entrenamiento de una atleta por el coronavirus

MAS NOTICIAS

TE RECOMENDAMOS

Las divertidas anécdotas de Andanin Vilas, la hija tenista de Guillermo: “Mi papá habla en español y mi mamá le responde en tailandés”

La mayor de los cuatro hijos del símbolo tenístico repasó la simpática convivencia en su familia. “Tengo casi todo de mi papá. Soy la más parecida”, afirmó

La inesperada confesión de Guillermo Coppola: “En mi cama durmieron Ricky Martin y Alejandro Sanz”

El ex mánager de Diego Maradona mostró su casa en "Bienvenidos a Bordo" y contó quiénes fueron los famosos que pasaron por su cuarto

Messi, Ronaldo, Djokovic y Nadal: el desafío masivo que desató Roger Federer en sus redes sociales

Vestido de blanco y con un llamativo sombrero, el tenista suizo

MAS NOTICIAS

TE RECOMENDAMOS

Las divertidas anécdotas de Andanin Vilas, la hija tenista de Guillermo: “Mi papá habla en español y mi mamá le responde en tailandés”

La mayor de los cuatro hijos del símbolo tenístico repasó la simpática convivencia en su familia. “Tengo casi todo de mi papá. Soy la más parecida”, afirmó

La inesperada confesión de Guillermo Coppola: “En mi cama durmieron Ricky Martin y Alejandro Sanz”

El ex mánager de Diego Maradona mostró su casa en "Bienvenidos a Bordo" y contó quiénes fueron los famosos que pasaron por su cuarto

Messi, Ronaldo, Djokovic y Nadal: el desafío masivo que desató Roger Federer en sus redes sociales

Vestido de blanco y con un llamativo sombrero, el tenista suizo

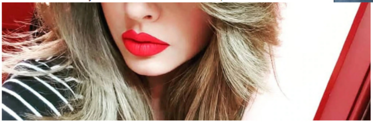

perder la serie del momento

filmar una serie en España: ¿cuándo regresará y qué pasará con su personaje de "Argentina Tierra de Amor y Venganza"?

The New York Times

¿Acaso Alemania es una excepción? Por qué es baja la tasa de letalidad por coronavirus en este país

El dolor de ojos puede ser un nuevo síntoma del coronavirus y la clave para descubrirlo ¿estuvo en Google?

¿Qué sigue en la guerra contra el coronavirus COVID-19?

En Italia, volver al trabajo puede depender de tener los anticuerpos adecuados

FOTOS AL 100

Las fotos del contraste del Domingo de Ramos en España, un año después y con las calles desiertas por el coronavirus

En pequeños grupos y respetando el aislamiento: así entrenaron por primera vez las estrellas del Bayern Múnich

Imágenes del interior de una unidad de cuidados intensivos improvisada en España: los terrores diarios de los médicos

Los animales toman las ciudades vacías de personas durante la cuarentena por el coronavirus

Las angustiantes fotos que muestran cómo se prepara el cementerio más grande de Brasil para enterrar a los muertos por coronavirus

Las impresionantes fotos ganadoras del concurso que premia las mejores imágenes del cielo

TENDENCIAS

Científicos lograron secuenciar 3 genomas del coronavirus en Argentina

Ciudades fit: la medida que permite realizar actividad física al aire libre en plena cuarentena

Día Mundial de la Salud: ¿quién cuida a los que nos cuidan?

“Relajar el aislamiento podría hacer que todo el esfuerzo de la cuarentena se pierda en unos días”

DESTACADAS

Ecuador: el ex presidente Rafael Correa fue sentenciado a ocho

Por qué es tan difícil cerrar los mercados de animales salvajes para consumo humano en China

años de prisión por corrupción

La audiencia del tribunal de la Corte Nacional de Justicia ecuatoriana se desarrolló en forma virtual ya que el ex mandatario se encuentra exiliado en Bélgica. La condena implica, además, la pérdida de sus derechos políticos por los próximos 25 años

El avance de la pandemia en América Latina, país por país: 35.202 casos y 1.329 muertos

VENEZUELA

El colectivo chavista “Las 3R” asesinó a dos militares venezolanos tras emboscarlos en Tumeremo

Leopoldo López dijo que “la narcodictadura convirtió al coronavirus en su escudo” y pidió aplicar el plan de EEUU para restablecer la democracia en Venezuela

El ELN controla una escuela en Venezuela e impidió que migrantes repatriados se refugien en ella por temor al coronavirus

EEUU

Donald Trump criticó a la OMS por su gestión de la pandemia de coronavirus: “Realmente lo arruinó”

El estado de Nueva York reportó su mayor número de muertes por coronavirus en un sólo día: 731

Una imponente catedral de Nueva York será usada como hospital de campaña

MÉXICO

Ya son 125 muertos por coronavirus en México: por qué está afectando con severidad a adultos de mediana edad

El Mastuerzo se unió a la fiebre por Bárbara de Regil: el ex Botellita de Jerez también parodió su video viral

Funcionario de Salud en Oaxaca escupió hacia personal médico después de haber dado positivo a Covid-19: ya fue destituido de su cargo

COLOMBIA

Un funcionario del gobierno colombiano quedó varado en Argentina por la crisis del coronavirus

Iván Duque prolongó la cuarentena obligatoria en Colombia hasta el 27 de abril

El uso de mascarillas se vuelve obligatorio en todo Colombia

AMÉRICA LATINA

MUNDO

FONTAINE FOSTIER

TECNO

infobae Deportes