

DÓLAR (TRM)		CASAS DE CAMBIO		EURO		BOLÍVAR FUERTE		LVR		DTT		USURA		CAFÉ		PETRÓLEO		ORO (GR)	
AYER	HOY	COMPRA	VENTA	AYER	HOY	AYER	HOY	AYER	HOY	AYER	HOY (SEPT.)	HOY (LIBRIA)			(BRENT-BARRIL)	HOY (COMPRA)			
\$3.451,02	\$3.435,71	\$3.075	\$3.275	\$3.789,91	\$3.757,97	N.D.	N.D.	\$269,36	\$269,37	\$4,40	28,98%	US\$1,34			US\$62,18	\$156.049,84			

Se vienen nuevas inversiones eléctricas para la Costa Caribe

Las inversiones se concentrarán en soluciones para control de pérdidas de energía y mejorar las redes de media y alta tensión. Esta información se conoció ayer en el 6° Foro Energético de Andeg.

HERMES FIGUEROA ALCÁZAR
EL UNIVERSAL - BOGOTÁ

De los 860 mil millones de pesos que el Gobierno Nacional comprometió en dos documentos Conpes para invertir en la Costa Caribe colombiana, en el mejoramiento del servicio de energía en la región, \$206.694 millones se destinarán al departamento de Bolívar.

Esos recursos se invertirán en control de pérdidas de energía y en redes de alta y media tensión, declaró la superintendente de Servicios Públicos, Natasha Avendaño García.

La información se conoció ayer en el 6° Foro Energético de Andeg celebrado en el Hotel JW Marriott, en Bogotá.

"En lo corrido de este gobierno se han hecho inversiones cercanas a 1 billón de pesos en la región para el tema eléctrico, y ahora se vienen otras inversiones, casi por el doble, para adecuaciones en media y alta tensión, y en fortalecer la red, en cerrar circuitos, bajar la radialidad, pues somos conscientes de que las líneas de transmisión están críticas por la falta de inversión acumulada, y así se recibió el sistema", complementó el viceministro de Energía, Diego Mesa.

Este gobierno está empeñado en ejecutar todo lo contemplado en el Plan 5 Caribe, hay dos Conpes que tienen los recursos adicionales y la idea es fortalecer esto para que sea más exitoso el proceso de venta de los activos de la compañía que se están subastando, explicó el viceministro.

El funcionario descartó la posibilidad de un racionalización en la región. "Creemos que hubo una mala interpretación con respecto a la legislación existente y no

hay razones para un racionalización programado y se descarta, y no ha habido demanda no atendida y se monitorea con XM y Electricaribe la situación".

XM, filial de ISA, es una empresa especializada en gestión de sistemas que hoy opera el Sistema Interconectado Eléctrico Nacional y administra el mercado de energía en Colombia.

SUBASTA DE ENERGÍA

Sobre la nueva subasta de energía, el viceministro reiteró que "va bastante bien. Estamos en el tiempo en que se reciben garantías. Ayer (el miércoles) se cerró el plazo para las garantías de los comercializadores, que es la punta de la demanda, y la UPME (Unidad de Planeación Minero Energética) dará un reporte oficial próximamente, así que creemos que la mayoría de los comercializadores, de 26 en total que entre-



Alejandro Castañeda, director ejecutivo de Andeg, en la inauguración del Foro Energético de esa agremiación, en Bogotá. //CORTESÍA.

garon sobre 1, presentaron garantía bancaria y representan el 95% de la demanda

del mercado regulado. Sobre los generadores, con 50 proyectos, 26 agentes ya ponen

garantías y tienen plazo para ello hasta el 7 de octubre. La subasta será el 22 de octubre".

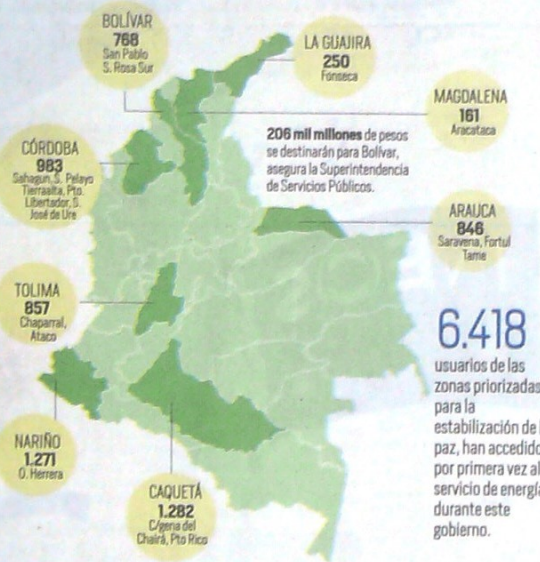

Energía para zonas apartadas

De otra parte, el viceministro de Energía, Diego Mesa, recordó que el Gobierno llevará servicio de energía a 100 mil nuevos usuarios en zonas rurales del país al cierre de 2020. De esa meta ya se benefician 16 mil familias que no contaban con el servicio, en su mayoría ubicadas en los territorios beneficiados con los Programas de Desarrollo con Enfoque Territorial (PDET). En Bolívar se empezian a beneficiar 768 usuarios, especialmente en zonas apartadas de los municipios de San Pablo y Santa Rosa del Sur. Explicó que es un plan con conexión al Sistema Interconectado Nacional y otras alternativas. Hay un déficit de 430 mil familias que no tienen acceso a energía en el país, y cerca de 240 mil son de zonas no interconectadas. El 52% del territorio nacional no está interconectado. Lo más crítico está en La Guajira, que tiene la menor cobertura, pero también hay zonas no atendidas en Catatumbo, nororiente del país, y en el suroriente.

6.418 usuarios de las zonas prioritizadas para la estabilización de la paz, han accedido por primera vez al servicio de energía durante este gobierno.

BOLSA DE COLOMBIA

Acciones	Precio
Bancolombia	\$40.280
Bogotá	\$78.480
Celsia	\$4.490
Cemargos	\$7.700
Ecopetrol	\$2.990
GEB	\$2.195
ISA	\$19.220
Nutresa	\$25.520
Promigás	\$8.200
Grupo Aval	\$1.300

Monto transado ayer: \$114.736 millones
Nº de operaciones: 2.410
Acción más valorizada: PFINH. Creció 7,20%. P. de cierre: \$1.340
Acción más depreciada: GRUPO BOLÍVAR. Decreció 6,76%. Precio de cierre: \$69.000

INDICES BURSÁTILES

Índice	Puntos
COLCAP	1.601,43
Dow Jones	26.891,12
Nasdaq	8.030,66
Standard & Poor's	2.977,62

ECONOTAS

En Comfenalco

Hoy, a las 3:00 p.m., en Cede-sarrollo Zaratocilla, Comfenalco Cartagena entregará las cartas de adjudicación de subsidios de vivienda a 30 nuevos beneficiarios, que en esta cuarta entrega del año suman 667 millones de pesos. En lo que va de 2019, la caja ha entregado 3.500 millones en subsidios de vivienda.

Apoyo de Cotelco

Como positiva calificó Cotelco nacional la decisión de la Superintendencia de Industria y Comercio de entrar a inspeccionar el funcionamiento de las plataformas que ofrecen servicios de vivienda turística online. El gremio puso a disposición del ente de control sus buenos oficios, para identificar dichos servicios y verificar su correcta operación.

Cyberlunes

El 21, 22 y 23 de octubre se realizará un nuevo Cyberlunes, el mayor evento de compras online de la industria eCommerce, que organiza la Cámara Colombiana de Comercio Electrónico (CCCE). Se ofrecerán productos y servicios en más de 10 categorías: moda, viajes, salud y belleza, tecnología y deportes, entre otros.

En el FND

El ingeniero civil de la Universidad de los Andes, Francisco González Gamba, fue nombrado por la Junta Directiva de la Financiera de Desarrollo Nacional (FDN) como nuevo presidente de la entidad, de una terna integrada con el acompañamiento de una firma internacional consultora en búsqueda de talentos, contratada para este proceso.

Nature Travel

Setenta empresarios internacionales y 95 nacionales agorarán una agenda de 1.500 citas de negocios que se agendaron en ProColombia Nature Travel Mart, que se realizará en Barranquilla en desarrollo del XII Encuentro de Turismo de Naturaleza organizado por el Ministerio de Comercio, y Colombia Productiva, el 9 y 11 de octubre.

OFERTAS SE RECIBEN HASTA EL 7 DE ENERO DE 2020

Cuatro, las zonas de interés para nueva sede de CCC

REDACCIÓN ECONOMÍA
EL UNIVERSAL

El Cabrero, Marbella, Chambacú y Manga son las cuatro zonas prioritizadas por la Cámara de Comercio de Cartagena (CCC) para ubicar la nueva sede corporativa de la entidad, cuya convocatoria fue abierta el pasado 7 de septiembre y se cerrará el 7 de enero de 2020.

La entidad cameral busca un área de 3.000 metros cuadrados para ubicar su sede principal que hoy opera en el Centro Histórico de la ciudad, pero que requiere de mejores y mayores espacios para ofrecer mejor atención a los empresarios y acoger a sus empleados.

Juan Pablo Vélez, presidente ejecutivo (e) de la entidad, señaló que con la convo-



La nueva sede central de la Cámara de Comercio de Cartagena se espera daría al servicio en 2022 o 2023. En la imagen, aspecto de El Cabrero, uno de los barrios donde podría establecerse la nueva instalación de la entidad. //FOTO: AROLDO MESTRE-EU.

catoría se espera cerrar la compra de una nueva sede, que empezaría a operar en 2022 o 2023.

Los términos de referencia de esta convocatoria están colgados en la página web de la entidad para que los in-

terésados en el proceso puedan participar. Pueden ser desarrolladores, constructores, firmas inmobiliarias, entre otros que puedan ofrecer las áreas con las especificaciones que estipula la entidad.

Las zonas seleccionadas se consideran estratégicas para la operación de la Cámara de Comercio, y deberán ofrecer ventajas para los usuarios de la entidad, sobre todo en aspectos de movilidad y acceso a áreas de parqueo. La pro-

puesta puede estar incluida en un proyecto de uso mixto, menos residencial.

La sede principal de la Calle Santa Teresa no se venderá y se habilitará como centro cultural y empresarial, y allí también permanecerá un punto de atención, al igual que en la sede de Ronda Real.

La Junta Directiva de la Cámara de Comercio y un grupo de expertos asesores evaluarán las propuestas que sean presentadas y para la selección de la oferta ganadora se tendrán en cuenta aspectos técnicos, de organización, calidad, precio, equipo de trabajo y experiencia, se indica en el documento de términos de referencia.

Más de un centenar de trabajadores se concentrarán en la nueva sede.