



Actualidad

El Gobierno asumirá mayores costos de transporte de combustibles al Llano

El Ministerio de Minas y Energía aseguró que ha adoptado medidas para dar continuidad al abastecimiento de combustibles en la región, sin afectar el precio de venta al consumidor



Venezuela se quedará sin gasolina en un mes, afirman trabajadores petroleros. Foto: Getty Images

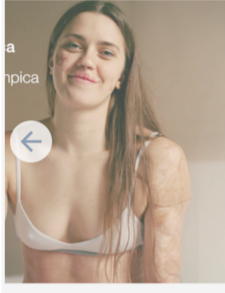

#Muéstranos que la belleza viene en diferentes formas, pieles y tamaños.
Dove
girlgaze
gettyimages
Conoce Más

inRead invented by Teads



Cristian Medina | 19/06/2019 - (hace 2 horas)

El **Ministerio de Minas y Energía** confirmó que el **Gobierno Nacional** asumirá los mayores costos del transporte de combustible al **Llano**, por vías alternas, para evitar **alzas a los usuarios**, que oscilarían entre 200 y 400 pesos por galón de gasolina o diésel.

(Le puede interesar: Corporinoquia ya había advertido sobre manejo de aguas de galpones en vía al Llano)

"Este mayor costo lo asumirá el fondo de estabilización de precios de los combustibles, por decisión del **Gobierno Nacional**. De esta manera, se dará continuidad al **suministro de combustibles sin afectar el precio de venta al consumidor final**", explicó la **ministra de Minas y Energía, María Fernanda Suárez**.

(Lea en W Radio: Consejo de ministros se trasladará al Meta para enfrentar crisis en vía al Llano)

Adicionalmente, el **Gobierno Nacional** aseguró que ha adoptado las medidas necesarias, en coordinación con **Ecopetrol** y los operadores de las plantas mayoristas, para mantener el suministro de combustibles y lograr la movilización oportuna del producto hacia los distribuidores con un mayor número de carro tanques.

"Hay inventarios suficientes para dar continuidad al **suministro de combustible** en esta zona del país. Los habitantes del **Meta** pueden tener tranquilidad frente al abastecimiento y los precios finales para el usuario", precisó la **ministra**.

(Le puede interesar: Las medidas de MinAgricultura para disminuir impacto por el cierre de la vía al Llano)

Actualmente, se movilizan 33 carros tanques con más de **346.000 galones adicionales** de gasolina y diésel para el **departamento del Meta**.

#Combustibles #Transporte #Bogotá #Villavicencio #Precio de Gasolina

Comentarios

TAMBIÉN EN LA WEB

[Fotos] Fotos escalofriantes de Corea del Norte emergen (desafío mundial)

Cómo Revit facilita la Labor de los Arquitectos (MEPAL)

5 consejos de Instagram para arquitectos (MEPAL)

Descubre cómo desinflamar la Próstata y normalizar la función urinaria. (Swiss Nature Labs)

Truco #1 para recuperar el cabello perdido (14 días) (www.cavistop.com)

[Fotos] Lo que no sabías sobre Messi y su mujer Antonella (desafío mundial)

Primer rechazo a Jesús Santrich como congresista (W Radio Colombia)

Falleció Daniel Angel Rueda, ex relacionista público de DMG (W Radio Colombia)

Alerta roja en 11 departamentos por deslizamientos (W Radio Colombia) recomendado por @outbrain | ▶

Repuestos multimarca - Fuel Water Company
REPUESTOS MULTIMARCA NO COMPLICACIONES
CONÓCELA

SPÍRITO

Esperamos que Bogotá tenga un POT por acuerdo: secretario de Planeación Distrital

Andrés Ortiz se refirió al ajuste realizado al nuevo POT por cuenta de la petición de la Universidad Nacional, donde manifestaban que querían mantener su uso dotacional.

Este proyecto es el más completo que se ha hecho en un POT de Bogotá: secretario de Planeación Distrital. Foto: Getty Images

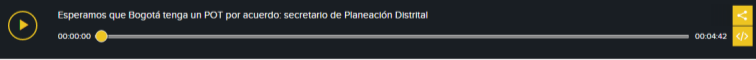

La W | 19/06/2019 - (hace 3 horas)

Le puede interesar:

- *Procuraduría pide levantar medida cautelar a la valorización impulsada por Peñalosa*
- *Condenan al IDU y consorcios por usar material no apto en Transilenio*

#Bogotá #POT #Julio Sánchez Cristo #Personajes #Entrevistas W

Comentarios

TAMBIÉN EN LA WEB

Qué buscan los millennials en su lugar de trabajo? (MEPAL)

[Fotos] Trillizas toman una prueba de ADN y el doctor revela noticias inesperadas (desafío mundial)

Recomendaciones para tener un espacio de trabajo ergonómico (MEPAL)

[Galería] Una madre sustituta de ADN a "gemelos" pero la prueba de ADN aturde a todos (desafío mundial)

No pierdas tus talentos. Conocélos con lujo de detalle. Aumenta en 20% la frecuencia de Vista con Leal (02b.puntoideal.com)

\$18 Million Penthouse at Manhattan's Waterline Square is Building's Priciest Sale (Mansion Global)

