Protección

CÉDULA AFILIADO	NOMBRE AFILIADO	FECHA SINIESTRO	NOMBRE RECLAMANTES
22417160	ELSY LEONOR IRIARTE COLEZ	2016-06-26	JULIAN MIGUEL SALAS SIADO
39691564	ROSA HELENA JOYA CARDOZO	2019-01-31	JESUS ANTONIO MALDONADO DIAZ
78747069	ROLANDO CARLOS ALTAMIRANDA LOPEZ	2015-01-18	SERLIS DEL ROSARIO BRANGO
			ISRAEL DAVID ALTAMIRANDA BRANGO
1015448785	DANIEL FELIPE PEÑA CUESTA	2018-12-30	DIANA PAOLA CUESTA QUIROGA
			DIANA PAOLA CUESTA QUIROGA
1073427255	RAFAEL RICARDO CHIRIVI MURCIA	2019-03-17	MARIA ELENA MURCIA CARDENAS
71645048	FERNANDO DIAZ ESPINOSA	2018-10-24	DAVID MATEO DIAZ PEREZ
			JUAN FERNANDO DIAZ PEREZ
19425192	JOSE NOE AGUILAR GARAVITO	2019-03-29	FANY SARMIENTO FUENTES
91282089	RICARDO MOLINA ARANDA	2019-07-20	VALERIA MOLINA CASTILLO
			ADRIANA MILENA CASTILLO GAMBOA
32092150	YULY CRISTINA SIERRA LONDOÑO	2018-12-11	DIEGO STIVEN SIERRA LONDOÑO
			LAURA DANIELA ALVAREZ SIERRA
80170651	JONH FREDY BARAJAS BOHORQUEZ	2019-06-09	LIZETH SAMANTHA BARAJAS CHILA
			JOHAN ESTEBAN BARAJAS CHILA
			YAQUELYN CHILA ARIAS
79419615	JESUS ANGEL GRANADOS RAMIREZ	2019-04-07	JESUS ANGEL GRANADOS RODRIGUEZ
			CAROL DAYANA GRANADOS RODRIGUEZ
			ANA VICTORIA RODRIGUEZ GARZON
88002034	IRWIN ALFONSO RODRIGUEZ SANCHEZ	2019-04-30	LAURA CAMILA RODRIGUEZ GOMEZ
			NUVIA ESTELLA GOMEZ SANDOVAL
19592452	MANUEL GREGORIO DE LA ROSA RUDAS	2017-11-05	NORMA LUZ CARDOZO MARTINEZ
			HAROL DAVID DE LA ROSA CARDOZO
			CESAR LUIS DE LA ROSA CARDOZO
			YILINA ESMIL DE LA ROSA CARDOZO
10195596	MARINO FRONTAL CASTRO	2019-06-27	MARIA DEBORA ROJAS NEIRA
74375817	HARWIN HAMILTON PINEDA CASTRO	2019-02-03	SONIA DEL SOCORRO MARTINEZ MAZO
7449803	GONZALO RAFAEL HERRERA MORENO	2019-06-19	GONZALO NICOLAS HERRERA BIVANQUE
			OLGA ISABEL BIVANQUE VILLADIEGO
79833145	JEOVANNI ANDRES JIMENEZ DUQUE	2019-06-01	JONATHAN ARLEX GIMENEZ CAMACHO
			ANDRES ESTEBAN GIMENEZ CAMACHO
			MARTHA JANNETH CAMACHO VARGAS
92276316	RICAUTE MANUEL COLON ESCOBAR	2017-09-03	EMIRO COLON CAMACHO
79800281	EDUARDO ALBERTO CORREA PRIETO	2019-05-02	EDISSON ALEXANDER SUAZA ESTUPIÑAN
76328131	HAROLD EDWIN EDWIN CORDOBA MUÑOZ	2016-08-17	MILENA KATHERINE MORENO SAMANIEGO
			NATALIA KATERINE CORDOBA MORENO
			ANGELA TATIANA CORDOBA MORENO
19396620	JOSE EDUARDO RAMIREZ VALENTIN	2019-05-14	JHONATAN EDUARDO RAMIREZ RONCANCIO
			DERLIS RONCANCIO MAHECHA
1047404394	MARIANIS DEL CARMEN PAEZ ATENCIO	2014-08-27	JAIRO MESSINO PEREZ
15186161	ROMAN JOSE ROMERO MEJIA	2019-02-11	KAROL MICHEL ROMERO PERDOMO
			MICHAEL STEVEN ROMERO PERDOMO
			YEINY VANESSA PERDOMO HERNANDEZ
9176398	PEDRO RAFAEL ORTIZ SIERRA	2018-06-30	ANGEL DAVID ORTIZ TORRES
			LEYSI TORRES OSPINO
73098162	TOMAS VARON JIMENEZ	2019-01-21	ROSA ISABEL MIRANDA GARCIA
91290185	JUAN CARLOS BARON RINCON	2019-06-25	SARAH SOPHIE BARON MANTILLA
			LAURA FABIOLA MANTILLA CASTELLANOS
6031476	MAXIMILIANO SALCEDO CRUZ	2018-05-20	CLARA INES NUÑEZ
1027882675	GABRIEL JAIME GOEZ SANCHEZ	2018-11-02	LUIS EMILI GOEZ
			MARIA ELVIA SANCHEZ MONTOYA
1090415472	ALFONSO ALBA ACUÑA	2019-04-29	MULLER JERACK ALBA GOMEZ
			JESSICA KATHERINE GOMEZ BETANCOURT
79771638	JORGE ENRIQUE OROZCO TIGUAQUE	2018-09-30	LEIDY MARYURY LEAL IBARRA
			JHONIER DAVID TIGUAQUE LEAL
88156392	JOSE ISIDRO PABON VERA	2018-10-17	GRACIELA RIVERA LOPEZ
98568359	CARLOS MARIO GIL PATIÑO	2018-11-26	ADRIANA PATRICIA MUÑOZ LOPEZ
91533705	CHRISTIAN ALBERTO AYALA OJEDA	2019-05-27	VIOLETTA AYALA VERA
			ANA SOFIA AYALA VERA
			ANA MARIA VERA FAJARDO
77029371	HENRY ERLEY CANCIMANCE ORTIZ	2017-03-20	YANETH IBAÑEZ RAMIREZ
			LEYDI TATIANA CANCIMANCE IBAÑEZ
14698238	OSCAR IVAN HOYOS MONEDERO	2019-03-29	LISETD RESTREPO SARMIENTO
14434983	DANIEL TULIO TRAVECEDO OCAMPO	2019-06-22	FRANCIA NELLY QUESADA DE TRAVECEDO
11347924	MIGUEL ANGEL RAMIREZ RAMIREZ	2019-04-28	MARIA LUCILA RAMIREZ DE RAMIREZ
39446552	GLORIA CECILIA SANCHEZ RENDON	2019-05-21	GONZALO DE JESUS ECHEVERRI HENAO
14887424	OSCAR MARINO RIVERA GARCIA	2019-03-03	ALEJANDRO RIVERA CAMPIÑO
			JUANITA RIVERA CAMPIÑO
			NORMA LIDA CAMPIÑO RAMOS
1129538444	LUIS MANUEL REYES PEÑA	2019-07-07	LUIS EDUARDO REYES MARTINEZ
			MAGDALENA PEÑA MENDOZA
80424493	HENRY CORREDOR PRIETO	2018-05-13	ANA ROSA PRIETO DE CORREDOR
			PABLO ENRIQUE CORREDOR RODRIGUEZ
91232565	LUIS ANTONIO GALVIS	2019-06-30	LAURA CAMILA GALVIS ALDANA
			MARGARET ALEXIS ALDANA RIVERA
94545132	JONNATHAN RODRIGUEZ FLOREZ	2019-02-12	SANTIAGO RODRIGUEZ MORA
1033708901	FREDDY EDUARDO ENCISO SOTO	2014-07-30	NICOLAS GERRARD ENCISO RORRES
			LADY ROCIO TORRES CASTAÑEDA
18512929	JOSE HERNAN ARIAS GONZALEZ	2012-04-25	XIMENA ALEXANDRA ARIAS MONTES
			BRIAN ARIAS MONTES
			JENNY MONTES GONZALEZ
37291675	ZAIDA CAROLINA TOLOZA CARREÑO	2019-05-04	MATHEO GONZALEZ TOLOZA
88272715	LUIS CARLOS VALERO VALBUENA	2019-06-22	MILAN JHOEL VALERO VALERO
			MONICA ALEJANDRA VALERO MOLINA
41891694	MARTHA LUCIA PINZON PERNAGORDA	2019-07-20	EVELIA PERNAGORDA GUTIERREZ
85436699	JUAN JOSE DAVILA MEZA	2018-06-22	ANA JOSEFA ANAYA HERNANDEZ
98644276	MARCO AURELIO BETANCUR CAICEDO	2019-06-12	NELLY MARIA PANIAGUA
94360526	FARIAN TORRES ANGEL	2019-02-20	LAURENT NICOLL TORRES RODRIGUEZ
			AURA STELLA RODRIGUEZ HURTADO
19101795	DIEGO MEJIA DEL PORTILLO	2019-06-04	GLORIA MERCEDES MEJIA DE MEJIA
10548280	OCTAVIO CONEJO CAMPO	2019-06-17	MARINA SANCHEZ ULCUE
1040321472	SILVANA MONSALVE MONSALVE	2018-11-19	BRAYAN ALEXIS RUA MONSALVE
			HAROLD STEVEN RUA MONSALVE
			JHON ANDERSON RUA MONSALVE
			MARIO ALEJANDRO RUA
1075234970	JENNIFER ELIANA GARCIA BONILLA	2019-04-30	ANDREA VALENTINA MORENO GARCIA
			JUAN ESTEBAN MORENO GARCIA
			THOMAS SANTIAGO MORENO GARCIA
			CRISTHIAN ARMANDO MORENO MURCIA
88262561	JAVIER ALBERTO PEREZ VILLABONA	2019-06-20	SALOME PEREZ BECERRA
			YERLI TATIANA PEREZ BECERRA
			LEIDY PAOLA BECERRA RUEDAS
1017168777	SERGIO DANIEL MARIN RAMIREZ	2019-06-08	LUZ AMPARO RAMIREZ ATEHORTUA
91276988	FELIPE RAMIREZ DIAZ	2006-10-02	SANDRA PATRICIA GARCIA RUGELES
91261034	GERMAN ENRIQUE PIFFANO MENDOZA	2019-04-11	MARIA VICTORIA CEDEÑO MARTINEZ
79698379	JOSE RICARDO VELANDIA SANCHEZ	2018-04-18	CHRISTIAN JAVIER VELANDIA ARRIETA
			ALEJANDRO VELANDIA ARRIETA
			ADRIANA MARCELA ARRIETA PRIETO
28495311	ALICIA MARGARITA PUGLIESE ACEVEDO	2019-06-23	CRISTIAN EDUARDO ALVAREZ LASTRA
91262894	HENRY RODRIGUEZ PRADA	2019-06-23	JUAN SEBASTIAN RODRIGUEZ LEGARDA
			JORGE ANDRES RODRIGUEZ LEGARDA
			LILA ESPERANZA LEGARDA GUAÑARITA
80008879	JESUS ANTONIO ARIAS ROJAS	2019-05-14	JUAN SEBASTIAN ARIAS FONSECA
			PAULA ALEJANDRA ARIAS FONSECA
			ANA INGRITH FONSECA PEREZ
88135454	ISRAEL GUERRERO ASCANIO	2018-07-23	NIKOL FERNANDO GUERRERO AREVALO
			KEVIN ADRIAN GUERRERO AREVALO
			ANA DILIA AREVALO QUINTERO
80237062	GERMAN RICARDO OTAVO GUTIERREZ	2019-05-25	ROSA INES GUTIERREZ SILVA
32707625	ESBANI CECILIA CERA BOSSIO	2014-06-16	ERNESTO GOMEZ SUAREZ
15913953	CARLOS OVIDIO HERNANDEZ	2019-06-25	LIDA MARIA SANCHEZ BOCANEGRA
1013581069	SAUL GONZALEZ GOMEZ	2019-04-22	DANNA VALENTINA GONZALEZ ORTIZ
10115620	JOSE HENRY BRITO GIRALDO		MARTHA LILIANA AGUIRRE ORTEGA
80763402	DIEGO ALEJANDRO BELTRAN GONZALEZ	2019-04-19	LUZ CONSTANZA GARCIA AYA
			DANA SOFIA BELTRAN GARCIA
8244332	ALVARO ROBERTO URIBE POSADA	2017-10-14	MARTHA ELENA VELEZ DE URIBE

Las personas que se crean con derecho para reclamar como beneficiario la prestación económica por sobrevivencia, favor presentarse a la Oficina correspondiente de Protección S.A.

PRIMER AVISO **24 DEAGOSTO DE 2019**

VIGILADO SUPERINTENDENCIA FINANCIERA DE COLOMBIA

Las áreas protegidas aportan US$3.439 millones anuales al PIB

AMBIENTE. LAS 59 ÁREAS QUE CONFORMAN EL SISTEMA DE PARQUES NACIONALES EVITAN MÁS DE 1.400 MILLONES DE TONELADAS DE CARBONO, UNA CIFRA QUE SE CALCULA EN US$9.657 MILLONES

Carlos Mauricio Herrera
Especialista en áreas protegidas de la WWF Colombia

"Los servicios de aprovisionamiento de agua están aportando, en general, a la economía. Son esenciales para que el sistema productivo funcione. Por ejemplo, el agua se utiliza para la energía".

BOGOTÁ

La situación por la que atraviesa la selva tropical del Amazonas, a causa de un incendio forestal que ha consumido más de 500.000 hectáreas, puso sobre el tapete el debate sobre cuánto es el aporte económico que tienen este tipo de ecosistemas no solo en la región, sino en el país. Aunque la biodiversidad del territorio nacional se compone de diversos jugadores, lo cierto es que tan solo las 59 áreas protegidas de Colombia le aportan hasta US$3.439 millones anuales al PIB.

Así queda registrado en el más reciente informe de 'Sostenibilidad Financiera del Sistema de *Parques Nacionales Naturales*', compilado por *WWF*, en el que se detalla que por esta contribución se ven beneficios por US$1.097millones en el sector agrícola, US$623,8 millones en el energético y US$609,9 millones en el doméstico.

Carlos Mauricio Herrera, especialista en áreas protegidas de la *WWF Colombia*, explicó que este aporte económico obedece al provisionamiento y la regulación hídrica que aportan las áreas. "Es decir, los servicios de aprovisionamiento de agua que están aportando en general a la economía, que son esenciales para que el sistema productivo funcione. Por ejemplo, el agua se utiliza para la energía y también para el riego y la adecuación de los suelos".

El directivo comentó que este tipo de beneficios se pueden cuantificar en la manera que se examinan cuántas hectáreas se benefician con esa agua. De hecho, otra de las contribuciones que destaca en dicho informe es que también la reducción de emisiones de carbono se traduce, según *Parques Naturales*, en US$9.657 millones al año al evitar más de 1.400 millones de toneladas de carbono.

"La naturaleza tiene un valor invaluable, pero a la hora de dar el debate político sobre la necesidad de conservarla es necesario establecer alguna aproximación al valor monetario", aseguró **Sandra Chamorro**, especialista en planeación, monitoreo y efectividad de *WWF Colombia*.

Desde esa organización, se destacó, igualmente, que todas estas contribuciones se dan en hasta por lo menos 152.286 hectáreas de distritos de riego en el país. A esto se suma que 52% de la energía hidroeléctrica que se produce en Colombia utiliza agua proveniente de estas áreas.

KEVIN STEVEN BOHÓRQUEZ G
@KevinBohorque89

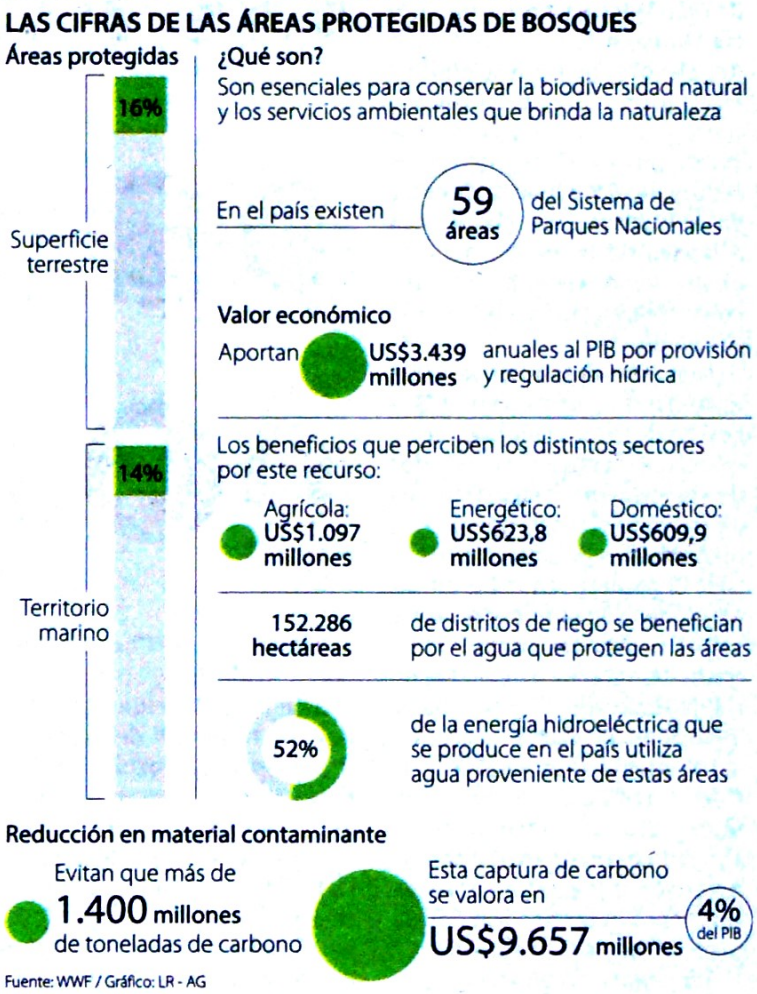

Síganos en:
www.larepublica.co
Con el informe completo sobre el impacto económico de las áreas protegidas.

ENERGÍA. LOS DISPOSITIVOS RECOPILARÁN INFORMACIÓN DEL MAR CARIBE

Ecopetrol utilizará drones submarinos

BOGOTÁ

Ecopetrol informó que empleará una tecnología de planeadores submarinos no tripulados que navegarán por una extensa área del Caribe colombiano para adquirir información relacionada con variables físico-químicas del océano.

Se trata de cuatro equipos conocidos como los 'sea explorer', una especie de drones submarinos que se encargarán de hacer exploración oceanográfica y geoquímica para recopilar información de apoyo en la búsqueda de hidrocarburos.

Esta operación contará "con cuatro planeadores, dos en operación y dos de relevo, que navegarán en un área de 10.000 kilómetros cuadrados, en una columna de agua de hasta 1.000 metros de profundidad", según la empresa. Se espera que con esta tecnología, la empresa continúe consolidando su operación en el Caribe colombiano. Más ahora que trabaja en la exploración costa afuera con seis bloques en esa región.

KEVIN STEVEN BOHÓRQUEZ G
@KevinBohorque89