

Economía

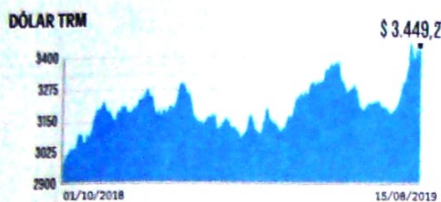

ÍNDICE ACCIONARIO COLCAP

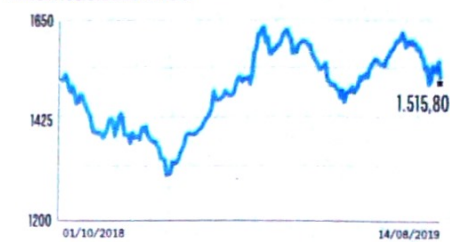

TASAS DE CAPTACIÓN PACTADAS CDT

Las tasas publicadas corresponden al promedio diario de los CDT emitidos hace dos días hábiles y que son divulgados por la Superfinanciera. Se publican como una referencia, pero no son un compromiso para títulos que se pacten hoy, para mayor información, consultar a cada entidad.

CIA. FINANCIAMIENTO (DÍAS %)	90			180			360			
	%	90	180	%	90	180	%	90	180	360
Giros y Finanzas	5,26	5,51	5,78	4,42	4,57	5,26				
Tuya S. A.	4,87	5,10	5,72	4,45	4,75	5,30				
Cafefinanciera	5,61	6,10	6,54	4,62	4,63	4,88				
L. Corficolombiana	n. d.	n. d.	n. d.	4,06	4,21	5,10				
Leas. Bancolombia	5,07	n. d.	5,34	4,78	5,51	4,35				
Leas. Bancolombia	4,77	4,82	5,27	4,56	4,75	4,88				
Dann Regional	5,31	6,13	6,60	4,53	4,57	4,80				
Credifinanciera	5,77	5,84	6,71	4,27	4,61	4,65				
Pagos Internal.	4,75	5,75	6,25	4,59	4,89	5,29				
Credifamilia	4,60	6,30	6,70	4,49	4,83	4,03				
Opportunity	5,61	6,00	6,80	4,12	4,33	4,59				
La Hipotecaria	n. d.	5,90	6,50	3,46	3,62	3,28				
Financ. Juriscoop	5,18	6,17	6,85	2,10	4,38	6,30				

ACCIONES DE MAYOR MOVIMIENTO

ESPECIE	PRECIO PROMEDIO	PRECIO CIERRE \$	VAR. DIARIA	VOLUMEN MILLONES \$	VALOR EN LIBROS	LIQUIDEZ BURSÁTIL
BBVACOL	318,00	316,00	0,00 %	5,61	295,82	Continúa
BANCOLOMBIA	39.772,25	39.520	-2,80 %	5.729,43	23.551,87	Continúa
BOGOTÁ	69.320,51	68.280	-4,21 %	1.555,21	53.521,57	Continúa
BVC	11.979,87	12.000	0,00 %	37,50	7.758,55	Continúa
CELSIA	4.310,71	4.370	-2,24 %	354,03	4.661,77	Continúa
CEMARGOS	7.110,14	7.080	-2,34 %	4.099,07	5.950,37	Continúa
CLH	4.370,40	4.280	-4,25 %	728,45	8.450,43	Continúa
CNEC	12.162,57	12.140	-0,22 %	57,05	3.802,58	Continúa
CONCRECRET	524,13	515	-1,90 %	142,68	1.323,36	Continúa
CORFICOLCF	25.799,16	25.740	-0,28 %	704,86	23.338,56	Continúa
ECOPETROL	2.774,16	2.750	-3,68 %	31.773,33	1.232,61	Continúa
EL CONDOR	1.218,08	1.290	0,00 %	15,29	1.816,90	Continúa
ENKA	8,10	8	-4,71 %	18,89	32,28	Subasta
ETB	244,05	249	-0,40 %	108,45	535,16	Continúa
ÉXITO	17.213,53	17.240	-0,35 %	11.449,65	15.387,95	Continúa
GEB	2.103,15	2.100	-1,18 %	2.211,43	1.275,14	Continúa
GRUBOLIVAR	61.600,00	61.500	0,82 %	12.321,20	280,51	Continúa
GRUPOARGOS	15.706,05	15.400	-5,06 %	4.727,11	18.476,20	Continúa
GRUPOAVL	1.248,06	1.250	-0,40 %	53,08	797,78	Continúa
GRUPOPSURA	32.081,40	31.960	-3,03 %	5.946,06	40.282,03	Continúa
ISA	17.019,83	16.900	-2,76 %	4.747,48	10.314,65	Continúa
MINEROS	3.095,01	3.110	0,32 %	130,80	3.000,93	Continúa
NUTRESA	24.745,59	24.940	-0,40 %	914,67	18.778,21	Continúa
OCCIDENTE	0,00	37.300	0,00 %	0,00	26.412,98	Continúa
PFAVAL	1.233,13	1.225	-2,78 %	4.792,97	797,78	Continúa
PFAVH	1.629,93	1.635	-1,80 %	683,67	2.791,28	Continúa
PFBLOM	42.993,78	42.640	-2,16 %	27.683,91	23.551,87	Continúa
PFCMARGOS	6.253,55	6.160	-4,79 %	82,25	5.950,37	Continúa
PFCFICOL	0,00	22.560	0,00 %	0,00	23.338,56	Continúa
PFDVAVNDA	41.286,44	41.600	-1,42 %	9.586,30	22.790,79	Continúa
PFGROUPARGOS	13.365,94	13.340	-1,48 %	152,51	18.476,20	Continúa
PFGROUPPSURA	29.808,84	29.660	-2,11 %	2.683,27	40.282,03	Continúa
POPULAR	0,00	340	0,00 %	0,00	334,17	Subasta
PROMIGÁS	6.990,91	7.000	0,00 %	115,35	2.603,15	Continúa
TERPEL	0,00	11.100	0,00 %	0,00	10.552,47	Continúa
VILLAS	5.130,00	5.100	0,00 %	1,03	6.479,82	Subasta
ICOLCAP	15.436,03	15.430	-2,28 %	527,79	17.160,00	Continúa

Comercio, obras e industria, con buen rumbo a junio

Hoy, el Dane divulga el resultado del crecimiento del PIB del segundo trimestre, cuya previsión es del 2,6 %, según analistas de Bancolombia.

■ HOTELES SUBEN INGRESOS

Según el Dane, en junio los ingresos reales de los hoteles aumentaron 14,6 % frente al mismo mes del 2018, mientras en el primer semestre el incremento fue del 12 % anual, afianzando la tendencia al alza que registran las ventas del sector, que inició en diciembre del 2017, con algunos altibajos. Entre tanto, en junio el personal ocupado promedio de los hoteles varió 0,7 % frente al mismo mes del 2018; y en el corrido del año hasta el mes de junio de 2019, el personal ocupado de los hoteles aumentó 0,2 % en comparación con el mismo período del año anterior.

■ EDIFICACIONES, A LA BAJA

En el segundo trimestre, el censo de edificaciones mostró una baja de 1,8 por ciento en el área en proceso, que cerró en 26,9 millones de metros cuadrados. Entre tanto, el área total censada bajó un 8,5 % al sumar 39,9 millones de metros cuadrados, mientras el área paralizada pasó de 8,4 a 8,6 millones de metros cuadrados. Sin embargo, según Bancolombia, persiste el comportamiento negativo, aunque hubo una ruptura de la tendencia.

ASÍ VAN LA INDUSTRIA Y EL COMERCIO ESTE AÑO

Variación porcentual

PRODUCCIÓN INDUSTRIAL

Variación real



VENTAS DEL COMERCIO

Variación real

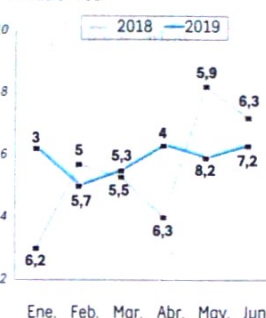

■ SALTO EN INFRAESTRUCTURA

Los pagos para obras civiles tuvieron un crecimiento de 13,3 por ciento en el segundo trimestre del año, de acuerdo con el Dane, acelerándose frente al primer trimestre, cuando la variación fue del 7,9 por ciento, y registrando una variación del 11 por ciento frente a igual período del 2018.

En el segundo trimestre, la principal contribución fue dada por carreteras, calles, caminos, puentes, carreteras sobre elevadas, túneles y construcción de subterráneos. Esta rama aportó 7,9 puntos de los 13,3 de crecimiento total. Así mismo, el crecimiento de estas obras viales en el período de abril a junio fue de 17,7 por ciento.

■ COMERCIO MANTUVO BUEN RITMO

En junio, las ventas minoristas crecieron 7,2 % real frente al mismo mes del año pasado. De los 16 sectores, 13 tuvieron variaciones positivas, destacándose los de alimentos (alza del 11 % en ventas y aporte de 2,5 puntos porcentuales a la variación), en tanto que las ventas de equipos de informática y de telecomunicaciones aumentaron 11,2 por ciento y contribuyeron con un punto porcentual a la variación real del 7,2 por ciento en el mes. En el primer semestre, las ventas del comercio crecieron 5,7 %, igual nivel que el de hace un año.

■ INDUSTRIA, SORPRESA A LA BAJA

Según el Dane, durante junio la producción industrial se contrajo un 1,1 % real frente al sexto mes del 2018, y sus ventas subieron 0,5 por ciento. La cifra fue inferior a la expectativa de los analistas de Bancolombia, que preveían un alza del 0,2 %, mientras el promedio de los analistas del mercado había estimado un crecimiento de 1,8 %. No obstante, en el primer semestre la producción fabril avanzó un 1,5 por ciento real, mientras las ventas lo hicieron a un ritmo del 2,4 por ciento, siendo las bebidas y la elaboración de químicos los que más aportaron.

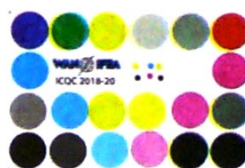

acueducto
AGUA Y ALCANTARILLADO DE BOGOTÁ

DIRECCIÓN DE CONTRATACIÓN Y COMPRAS
AVISO DE APERTURA PROCESO

No. PROCESO	OBJETO DE LA INVITACIÓN	PRESUPUESTO OFICIAL	MODALIDAD	PLAZO	FECHA DE APERTURA Y PUBLICACIÓN CONDICIONES Y TÉRMINOS DEFINITIVOS
IA-1102-2019	IMPLEMENTACIÓN DE ACCIONES DE RESTAURACIÓN ECOLÓGICA EN 160 HECTÁREAS EN ECOSISTEMAS DE INTERÉS PARA EL SISTEMA HÍDRICO DEL DISTRITO CAPITAL, ESPECÍFICAMENTE EN PRECIOS DE PROPIEDAD DE LA EMPRESA DE ACUEDUCTO Y ALCANTARILLADO DE BOGOTÁ EAAB-ESP, CON EL FIN DE CONTRIBUIR EN LA RECUPERACIÓN DE LA ESTRUCTURA, COMPOSICIÓN Y FUNCIÓN DE LA ESTRUCTURA ECOLÓGICA PRINCIPAL (EPP) DEL DISTRITO.	\$ 5.296.396.346 M/CTE INCLUIDO IVA	INVITACIÓN PÚBLICA	"FASE I - CONSULTORÍA DOS (2) MESES FASE II - EJECUCIÓN CUATRO (4) MESES"	15 AL 17 DE AGOSTO DE 2019

NOTA: LAS CONDICIONES Y TÉRMINOS DE LA INVITACIÓN SE PODRÁN CONSULTAR DESDE LA FECHA DE APERTURA EN LA PÁGINA WEB <http://www.acueducto.com> o en compras@acueducto.com

UNA CAJA PARA TODOS

Cofre Diamante Lam 18
\$349.000

Para los emprendedores que aseguran su futuro

Compra en nuestra tienda en línea www.ancla.la

¿Por qué conformarte con una alarma cuando puedes volver seguros e inteligentes tus espacios? ¡Pregúntanos cómo!

GAS tyco

Código de la promoción: ESPACIOS CONECTADOS 07

Contacto (1) 691 91 91 • servicioalcliente@colombia.co.gas.com • www.espaciosconectados.com